



Município de Portão
Cnpj: 87.344.016/0001-08
Telefone: (51)3500-4200
Email: ti@portao.rs.gov.br
Endereço: Rua Nove de Outubro, 229 - Centro
Cidade: PORTÃO
Estado: RS
Cep: 93180-000

Requerimento

Processo: 2023/1654

Assunto: COMISSÃO DE LICITAÇÕES

Data de Entrada: 03/03/2023

Dígito verificador: 8298

Solicitante: 114162 - FAT. MINERACAO E CONSTRUCAO EIRELI

CPF / CNPJ: 42.592.288/0001-80

Identidade:

Fone Residencial: (51)997524779

Fone Comercial: (51)35621791

Fax:

Fone Celular: (51)995901001

Email: juliano@fococontabilidade.net

Endereço: RUA JULIO DE CASTILHOS

Número: 8262

Bairro: RINCÃO DO CASCALHO

CEP: 93180-000

Cidade: PORTAO

Estado : RS

Setor Destino: COMISSÃO DE LICITAÇÕES

Descrição: Concorrência publica nº04/2023.

N. Termos
P. Deferimento
Município de Portão , 03 de março de 2023



FAT. MINERACAO E CONSTRUCAO EIRELI



REPÚBLICA FEDERATIVA DO BRASIL
CADASTRO NACIONAL DA PESSOA JURÍDICA

NÚMERO DE INSCRIÇÃO 42.592.288/0001-80 MATRIZ	COMPROVANTE DE INSCRIÇÃO E DE SITUAÇÃO CADASTRAL	DATA DE ABERTURA 05/07/2021
--	---	---------------------------------------

NOME EMPRESARIAL FAT CONSTRUTORA LTDA

TÍTULO DO ESTABELECIMENTO (NOME DE FANTASIA) FAT CONSTRUTORA	PORTE EPP
--	---------------------

CÓDIGO E DESCRIÇÃO DA ATIVIDADE ECONÔMICA PRINCIPAL 41.20-4-00 - Construção de edifícios
--

CÓDIGO E DESCRIÇÃO DAS ATIVIDADES ECONÔMICAS SECUNDÁRIAS 42.11-1-01 - Construção de rodovias e ferrovias 42.13-8-00 - Obras de urbanização - ruas, praças e calçadas 42.99-5-01 - Construção de instalações esportivas e recreativas 43.99-1-03 - Obras de alvenaria 47.44-0-99 - Comércio varejista de materiais de construção em geral
--

CÓDIGO E DESCRIÇÃO DA NATUREZA JURÍDICA 206-2 - Sociedade Empresária Limitada

LOGRADOURO R JULIO DE CASTILHOS	NÚMERO 8262	COMPLEMENTO *****
---	-----------------------	----------------------

CEP 93.180-000	BAIRRO/DISTRITO RINCAO DO CASCALHO	MUNICÍPIO PORTAO	UF RS
--------------------------	--	----------------------------	-----------------

ENDEREÇO ELETRÔNICO FATMINERACAO@GMAIL.COM	TELEFONE (51) 9590-1001
--	-----------------------------------

ENTE FEDERATIVO RESPONSÁVEL (EFR) *****
--

SITUAÇÃO CADASTRAL ATIVA	DATA DA SITUAÇÃO CADASTRAL 05/07/2021
------------------------------------	---

MOTIVO DE SITUAÇÃO CADASTRAL

SITUAÇÃO ESPECIAL *****	DATA DA SITUAÇÃO ESPECIAL *****
----------------------------	------------------------------------

Aprovado pela Instrução Normativa RFB nº 1.863, de 27 de dezembro de 2018.

Emitido no dia 12/07/2022 às 17:42:52 (data e hora de Brasília).

Página: 1/1



Ministério da Economia
Secretaria de Governo Digital
Departamento Nacional de Registro Empresarial e Integração
Secretaria de Desenvolvimento Econômico e Turismo

Nº DO PROTOCOLO (Uso da Junta Comercial)

NIRE (da sede ou filial, quando a sede for em outra UF)

Código da Natureza Jurídica

Nº de Matrícula do Agente Auxiliar do Comércio

2062

1 - REQUERIMENTO

ILMO(A). SR.(A) PRESIDENTE DA Junta Comercial, Industrial e Serviços do Rio Grande do Sul

Nome: FAT CONSTRUTORA LTDA

(da Empresa ou do Agente Auxiliar do Comércio)

Nº FCN/REMP



RSP2200593366

requer a V.Sª o deferimento do seguinte ato:

Nº DE VIAS	CÓDIGO DO ATO	CÓDIGO DO EVENTO	QTDE	DESCRIÇÃO DO ATO / EVENTO
1	002			ALTERACAO
		051	1	CONSOLIDACAO DE CONTRATO/ESTATUTO
		020	1	ALTERACAO DE NOME EMPRESARIAL
		046	1	TRANSFORMACAO
		307	1	REENQUADRAMENTO DE ME COMO EPP

PORTAO

Local

Representante Legal da Empresa / Agente Auxiliar do Comércio:

Nome: _____

Assinatura: _____

Telefone de Contato: _____

11 Julho 2022

Data

2 - USO DA JUNTA COMERCIAL

DECISÃO SINGULAR

DECISÃO COLEGIADA

Nome(s) Empresarial(ais) igual(ais) ou semelhante(s):

SIM

SIM

Processo em Ordem À decisão

Data

NÃO

Data

Responsável

NÃO

Data

Responsável

Responsável

DECISÃO SINGULAR

Processo em exigência. (Vide despacho em folha anexa)

Processo deferido. Publique-se e archive-se.

Processo indeferido. Publique-se.

2ª Exigência

3ª Exigência

4ª Exigência

5ª Exigência

Data

Responsável

DECISÃO COLEGIADA

Processo em exigência. (Vide despacho em folha anexa)

Processo deferido. Publique-se e archive-se.

Processo indeferido. Publique-se.

2ª Exigência

3ª Exigência

4ª Exigência

5ª Exigência

Data

Vogal

Vogal

Vogal

Presidente da _____ Turma

OBSERVAÇÕES

(Handwritten signatures and marks)



Junta Comercial, Industrial e Serviços do Rio Grande do Sul

Certifico registro sob o nº 43209542221 em 12/07/2022 da Empresa FAT CONSTRUTORA LTDA, CNPJ 42592288000180 e protocolo 222280611 - 05/07/2022. Autenticação: D36A5793A31EC88B3638E1E075E23C60A055F5. José Tadeu Jacoby - Secretário-Geral. Para validar este documento, acesse <http://juicisrs.rs.gov.br/validacao> e informe nº do protocolo 22/228.061-1 e o código de segurança 1KJr Esta cópia foi autenticada digitalmente e assinada em 12/07/2022 por José Tadeu Jacoby Secretário-Geral.



JUNTA COMERCIAL, INDUSTRIAL E SERVIÇOS DO
RIO GRANDE DO SUL
Registro Digital

Capa de Processo

Identificação do Processo		
Número do Protocolo	Número do Processo Módulo Integrador	Data
22/228.061-1	RSP2200593366	05/07/2022

Identificação do(s) Assinante(s)		
CPF	Nome	Data Assinatura
253.400.000-44	FLAVIO ANTONIO TONET	11/07/2022

Assinado utilizando o(s) seguinte(s) selo(s) do **gov.br**

Selo Ouro - Biometria TSE, Selo Ouro - Certificado Digital, Selo Prata - Biometria Facial, Selo Prata - Cadastro via Internet Banking

Junta Comercial, Industrial e Serviços do Rio Grande do Sul

**ALTERAÇÃO CONTRATUAL 01
POR TRANSFORMAÇÃO DE EIRELI
FAT. MINERACAO E CONSTRUCAO EIRELI
CNPJ nº 42.592.288/0001-80**

Que faz, **FAT. MINERACAO E CONSTRUCAO EIRELI**, Estabelecida na cidade de Portão/RS, a Rua Júlio de Castilhos, 8262, Bairro Rincão do Cascalho, Inscrita no CNPJ 42.592.288/0001-80, com registro na junta Comercial do Estado do Rio Grande do Sul, sob nº 43600606029, em 07/07/2021, neste ato representada por FLAVIO ANTONIO TONET, nacionalidade BRASILEIRA, Empresário, solteiro, data de nascimento 10/01/1956, nº do CPF 253.400.000-44, documento de identidade 9001153866, SSP/RS, com residência a Rua Júlio de Castilhos, 8262, Bairro Rincão do Cascalho, Município Portão/RS, CEP 93.180-000, resolve aumenta o capital Social, Alteração de forma jurídica e consolidar o contrato Social, conforme segue:

Primeiro – Do Capital Social

O Sócio **FLAVIO ANTONIO TONET**, RESOLVE aumentar o Capital Social da Empresa que é de R\$ 120.000,00 (cento e vinte mil reais) em R\$ 80.000,00 (oitenta mil reais) oriundos do saldo em caixa da Empresa, totalizando o montante de R\$ 200.000,00 (duzentos mil reais):

Segundo – Da forma Jurídica

A Empresa passará a ter a Forma Jurídica de Sociedade Limitada Unipessoal, com efeitos da Lei nº 14.195/2021, de 28 de agosto de 2021.

Terceiro – da Razão social

A sociedade passará a ter sua Razão Social de **FAT CONSTRUTORA LTDA** e nome fantasia de FAT CONSTRUTORA

Quarto - da Inalterabilidade de clausulas

Fixam inalteradas as demais clausulas do primitivo contrato, passando a ser consolidado conforme a seguinte redação:

**CONSOLIDAÇÃO CONTRATUAL
FAT CONSTRUTORA LTDA
CNPJ nº 42.592.288/0001-80**

Cláusula Primeira - A empresa adotará o nome empresarial de **FAT CONSTRUTORA LTDA**

Parágrafo Único: A empresa tem como nome fantasia **FAT CONSTRUTORA**.

Cláusula Segunda - O objeto será **CONSTRUCAO DE EDIFICIOS, CONSTRUCAO DE INSTALACOES ESPORTIVAS E RECREATIVAS, OBRAS DE ALVENARIA, COMERCIO VAREJISTA DE MATERIAIS DE CONSTRUCAO, OBRAS DE URBANIZACAO - RUAS, PRACAS E CALCADAS, CONSTRUCAO DE RODOVIAS E FERROVIAS**





Cláusula Terceira - A sede da empresa é na Rua Júlio de Castilhos, 8262, Bairro Rincão do Cascalho, Portão/RS, CEP 93180-000.

Cláusula Quarta - A empresa iniciará suas atividades em 05/07/2021 e seu prazo de duração é indeterminado.

Cláusula Quinta - O capital é R\$ 200.000,00 (duzentos e cinquenta mil reais), totalmente integralizado neste ato em moeda corrente do País na proporção de R\$ 200.000,00 (duzentos mil reais)

Cláusula Sexta - A administração da empresa caberá ao Sócio Administrador já qualificado acima, com os poderes e atribuições de representação ativa e passiva, judicial e extrajudicial, podendo praticar todos os atos compreendidos no objeto.

Cláusula Sétima - Ao término de cada exercício social, em 31 de dezembro, proceder-se-á a elaboração do inventário, do balanço patrimonial e do balanço de resultado econômico.

Cláusula Oitava - O signatário do presente ato declara que o movimento da receita bruta anual da empresa não excederá o limite fixado no inciso II do art. 3º da Lei Complementar nº 123 de 14 de dezembro de 2006, e que não se enquadra em qualquer das hipóteses de exclusão relacionadas no § 4º do art. 3º da mencionada lei.

Cláusula Nona - A empresa poderá a qualquer tempo, abrir ou fechar filial ou outra dependência, mediante ato de alteração do ato constitutivo.

Cláusula Décima - O Sócio da empresa declara, sob as penas da lei, de que não está impedido de exercer a administração da empresa, por lei especial, ou em virtude de condenação criminal, ou por se encontrar(em) sob os efeitos dela, a pena que vede, ainda que temporariamente, o acesso a cargos públicos; ou por crime falimentar, de prevaricação, peita ou suborno, concussão, peculato, ou contra a economia popular, contra o sistema financeiro nacional, contra normas de defesa da concorrência, contra as relações de consumo, fé pública, ou a propriedade.

Cláusula Décima Primeira - Em caso de interdição ou morte do titular a sociedade não se dissolverá, ficando os herdeiros e sucessores do interdito ou do "de cujus" com a quota de capital que aquele ou este tinha na sociedade

Cláusula Décima Terceira - Fica eleito o foro de Portão/RS para o exercício e o Cumprimento dos direitos e obrigações resultantes deste ato de constituição.

Portão, 04 de julho de 2022.

FLAVIO ANTONIO TONET
Sócio Administrador





JUNTA COMERCIAL, INDUSTRIAL E SERVIÇOS DO RIO GRANDE DO SUL

Registro Digital

Documento Principal

Identificação do Processo		
Número do Protocolo	Número do Processo Módulo Integrador	Data
22/228.061-1	RSP2200593366	05/07/2022

Identificação do(s) Assinante(s)		
CPF	Nome	Data Assinatura
253.400.000-44	FLAVIO ANTONIO TONET	11/07/2022

Assinado utilizando o(s) seguinte(s) selo(s) do **gov.br** 
Selo Ouro - Biometria TSE, Selo Ouro - Certificado Digital, Selo Prata - Biometria Facial, Selo Prata - Cadastro via Internet Banking

Junta Comercial, Industrial e Serviços do Rio Grande do Sul



Junta Comercial, Industrial e Serviços do Rio Grande do Sul

Certifico registro sob o nº 43209542221 em 12/07/2022 da Empresa FAT CONSTRUTORA LTDA, CNPJ 42592288000180 e protocolo 222280611 - 05/07/2022. Autenticação: D36A5793A31EC88B3638E1E075E23C60A055F5. José Tadeu Jacoby - Secretário-Geral. Para validar este documento, acesse <http://jucisrs.rs.gov.br/validacao> e informe nº do protocolo 22/228.061-1 e o código de segurança 1KJr Esta cópia foi autenticada digitalmente e assinada em 12/07/2022 por José Tadeu Jacoby Secretário-Geral.

DECLARAÇÃO DE VERACIDADE DO DOCUMENTO PRINCIPAL
REGISTRO DIGITAL

Eu, FLAVIO ANTONIO TONET, BRASILEIRA, SOLTEIRO, EMPRESARIO, DATA DE NASCIMENTO 10/01/1956, RG Nº 9001153866 SSP-RS, CPF 253.400.000-44, RUA JULIO DE CASTILHOS, Nº 8262, BAIRRO RINCAO DO CASCALHO, CEP 93180-000, PORTAO - RS, DECLARO, SOB AS PENAS DA LEI, que os documentos apresentados digitalizados ao presente protocolo de registro digital na Junta Comercial, sem possibilidade de validação digital, SÃO VERDADEIROS E CONFEREM COM OS RESPECTIVOS ORIGINAIS.

Portao, 11 de julho de 2022.



FLAVIO ANTONIO TONET

Assinado digitalmente por certificação A3



REPÚBLICA FEDERAL DO BRASIL
 SECRETARIA DE ESTADO DO RIO GRANDE DO SUL
 JUNTA COMERCIAL, INDUSTRIAL E SERVIÇOS DO RIO GRANDE DO SUL

PROFISSIONAL REGISTRADO

VÁLIDA EM TODO O TERRITÓRIO NACIONAL
2191610814

PROFISSIONAL REGISTRADO
2191610814

RIO GRANDE DO SUL

0038464687 **30/04/2026** **25/02/2018**

30940146825
0034681668

RIO GRANDE DO SUL

UFACAP

Jr

M

GA

|





JUNTA COMERCIAL, INDUSTRIAL E SERVIÇOS DO RIO GRANDE DO SUL

Registro Digital

Anexo

Identificação do Processo		
Número do Protocolo	Número do Processo Módulo Integrador	Data
22/228.061-1	RSP2200593366	05/07/2022

Identificação do(s) Assinante(s)		
CPF	Nome	Data Assinatura
253.400.000-44	FLAVIO ANTONIO TONET	11/07/2022

Assinado utilizando o(s) seguinte(s) selo(s) do **gov.br**

Selo Ouro - Biometria TSE, Selo Ouro - Certificado Digital, Selo Prata - Biometria Facial, Selo Prata - Cadastro via Internet Banking



Junta Comercial, Industrial e Serviços do Rio Grande do Sul

Certifico registro sob o nº 43209542221 em 12/07/2022 da Empresa FAT CONSTRUTORA LTDA, CNPJ 42592288000180 e protocolo 222280611 - 05/07/2022. Autenticação: D36A5793A31EC88B3638E1E075E23C60A055F5. José Tadeu Jacoby - Secretário-Geral. Para validar este documento, acesse <http://jucisrs.rs.gov.br/validacao> e informe nº do protocolo 22/228.061-1 e o código de segurança 1KJr Esta cópia foi autenticada digitalmente e assinada em 12/07/2022 por José Tadeu Jacoby Secretário-Geral.

DECLARAÇÃO DE VERACIDADE DO(S) DOCUMENTO(S) ANEXO(S)
REGISTRO DIGITAL

Eu, OCIMAR AUGUSTO KAEFER, BRASILEIRA, SEPARADO JUDICIALMENTE, TECNICO CONTABIL, DATA DE NASCIMENTO 08/11/1969, RG Nº 6039213142 SSP-RS, CPF 434.245.380-00, AVENIDA BRASIL, Nº 718, 112, BAIRRO CENTRO, CEP 93180-000, PORTAO - RS, DECLARO, SOB AS PENAS DA LEI, que os documentos apresentados digitalizados ao presente protocolo de registro digital na Junta Comercial, sem possibilidade de validação digital, SÃO VERDADEIROS E CONFEREM COM OS RESPECTIVOS ORIGINAIS.

Portao, 11 de julho de 2022.

OCIMAR AUGUSTO KAEFER

Assinado digitalmente por certificação A3









TERMO DE AUTENTICAÇÃO - REGISTRO DIGITAL

Certifico que o ato, assinado digitalmente, da empresa FAT CONSTRUTORA LTDA, de CNPJ 42.592.288/0001-80 e protocolado sob o número 22/228.061-1 em 05/07/2022, encontra-se registrado na Junta Comercial sob o número 43209542221, em 12/07/2022. O ato foi deferido eletronicamente pelo examinador Carolina Vianna da Silva. Certifica o registro, o Secretário-Geral, José Tadeu Jacoby. Para sua validação, deverá ser acessado o sítio eletrônico do Portal de Serviços / Validar Documentos (<https://portalservicos.jucisrs.rs.gov.br/Portal/pages/imagemProcesso/viaUnica.jsf>) e informar o número de protocolo e chave de segurança.



Capa de Processo

Assinante(s)		
CPF	Nome	Data Assinatura
253.400.000-44	FLAVIO ANTONIO TONET	11/07/2022
Assinado utilizando o(s) seguinte(s) selo(s) do  		
Selo Ouro - Biometria TSE, Selo Ouro - Certificado Digital, Selo Prata - Biometria Facial, Selo Prata - Cadastro via Internet Banking		



Documento Principal

Assinante(s)		
CPF	Nome	Data Assinatura
253.400.000-44	FLAVIO ANTONIO TONET	11/07/2022
Assinado utilizando o(s) seguinte(s) selo(s) do  		
Selo Ouro - Biometria TSE, Selo Ouro - Certificado Digital, Selo Prata - Biometria Facial, Selo Prata - Cadastro via Internet Banking		

Anexo

Assinante(s)		
CPF	Nome	Data Assinatura
253.400.000-44	FLAVIO ANTONIO TONET	11/07/2022
Assinado utilizando o(s) seguinte(s) selo(s) do  		
Selo Ouro - Biometria TSE, Selo Ouro - Certificado Digital, Selo Prata - Biometria Facial, Selo Prata - Cadastro via Internet Banking		

Declaração Documento Principal

Assinante(s)		
CPF	Nome	Data Assinatura
253.400.000-44	FLAVIO ANTONIO TONET	11/07/2022
Assinado utilizando o(s) seguinte(s) selo(s) do  		
Selo Ouro - Biometria TSE, Selo Ouro - Certificado Digital, Selo Prata - Biometria Facial, Selo Prata - Cadastro via Internet Banking		



A autenticidade desse documento pode ser conferida no portal de serviços da jucisrs informando o número do protocolo 22/228.061-1.







Sistema Nacional de Registro de Empresas Mercantil - SINREM
Governador do Estado do Rio Grande do Sul
Secretaria de Desenvolvimento Econômico e Turismo
Junta Comercial, Industrial e Serviços do Rio Grande do Sul

TERMO DE AUTENTICAÇÃO - REGISTRO DIGITAL

Declaração Documento(s) Anexo(s)

Assinante(s)		
CPF	Nome	Data Assinatura
434.245.380-00	OCIMAR AUGUSTO KAEFER	11/07/2022
Assinado utilizando o(s) seguinte(s) selo(s) do  		
Selo Ouro - Biometria TSE, Selo Ouro - Certificado Digital, Selo Prata - Biometria Facial		

Data de início dos efeitos do registro (art. 36, Lei 8.934/1994): 04/07/2022



Documento assinado eletronicamente por Carolina Vianna da Silva, Servidor(a) Público(a), em 12/07/2022, às 15:16.



A autenticidade desse documento pode ser conferida no [portal de serviços da jucisrs](#) informando o número do protocolo 22/228.061-1.



Junta Comercial, Industrial e Serviços do Rio Grande do Sul

Certifico registro sob o nº 43209542221 em 12/07/2022 da Empresa FAT CONSTRUTORA LTDA, CNPJ 42592288000180 e protocolo 222280611 - 05/07/2022. Autenticação: D36A5793A31EC88B3638E1E075E23C60A055F5. José Tadeu Jacoby - Secretário-Geral. Para validar este documento, acesse <http://jucisrs.rs.gov.br/validacao> e informe nº do protocolo 22/228.061-1 e o código de segurança 1KJr Esta cópia foi autenticada digitalmente e assinada em 12/07/2022 por José Tadeu Jacoby Secretário-Geral.



JUNTA COMERCIAL, INDUSTRIAL E SERVIÇOS DO
RIO GRANDE DO SUL
Registro Digital

O ato foi assinado digitalmente por :

Identificação do(s) Assinante(s)	
CPF	Nome
054.744.500-87	JOSE TADEU JACOBY

Porto Alegre. terça-feira, 12 de julho de 2022





**PREFEITURA MUNICIPAL
DE PORTÃO
ESTADO DO RIO GRANDE DO SUL
SECRETARIA MUNICIPAL DA FAZENDA**

INSCR. MUNIC.	CONTRIBUINTE E ENDEREÇO	RAMO DE ATIVIDADE	CÓD.ATIV.
11872	FAT. MINERACAO E CONSTRUCAO EIRELI R JULIO DE CASTILHOS, 8262 RINCÃO DO CASCALHO PORTAO-RS 93180-000 42.592.288/0001-80	CONSTRUCAO DE EDIFICIOS	02.01.00000962
		OBRAS DA CONSTRUÇÃO CIVIL	02.01.00000040
		CONS. DE EDIFICIOS E INSTALACOES ESPORTIVAS	04.01.00000764
		COMERCIO VAREJISTA DE MATERIAIS DE CONSTRUÇÃO EM GERAL	03.01.00000807

**ALVARÁ
DE LICENÇA PARA LOCALIZAÇÃO E EXERCÍCIO DE ATIVIDADE**

O PREFEITO MUNICIPAL DE PORTÃO, no uso das atribuições que lhe confere a Lei Orgânica do município de Portão, AUTORIZA, a concessão do presente ALVARÁ ao contribuinte supra identificado, com base na Lei nº 2.636 de 15/09/2017.

NOTAS:

- O presente ALVARÁ só tem validade com número da inscrição municipal e com assinatura e carimbo do Secretário da Fazenda.
- Esta licença será permanente no caso de continuidade e abrangerá todas as Atividades, desde que um só local ou por um só meio e pela mesma pessoa Física ou Jurídica.
- Toda alteração que ocorrer deverá ser comunicada à Prefeitura, a fim de ser procedida atualização da inscrição municipal.
- Este ALVARÁ deve ser conservado em lugar visível e de fácil acesso à Fiscalização.

Observações

O endereço cadastrado será utilizado somente para fins de correspondência.

ESPAÇO RESERVADO À PREFEITURA

PORTÃO, AOS 27 Setembro 2021

[Handwritten signature]

Escrevente Autorizada

[Handwritten signature]
SABRINA LUIZA BECK

AUTENTICAÇÃO - Autentico a presente cópia
reprográfica conforme o original arquivado, do que
dou fé..
Emol: R\$5,30
0751.01.2100002.04072 R\$1,40
Portão, 08 de dezembro de 2021 - 14:45:11 h.



Conferida e Autenticada
de acordo com original em
22/02/2023
[Handwritten signature]
Deptº de Compras
Prefeitura Municipal de Portão

TABELIONATO DE NOTAS DE PORTÃO
Rua Wernans, 133 - Sala 104 - Centro - RS - Fone: (51) 3562-1185 - tabportao@gmail.com
Bel. TEREZINHA DAL SANTO - TABELIA



MINISTÉRIO DA FAZENDA
Secretaria da Receita Federal do Brasil
Procuradoria-Geral da Fazenda Nacional

**CERTIDÃO POSITIVA COM EFEITOS DE NEGATIVA DE DÉBITOS RELATIVOS AOS TRIBUTOS
FEDERAIS E À DÍVIDA ATIVA DA UNIÃO**

Nome: FAT CONSTRUTORA LTDA
CNPJ: 42.592.288/0001-80

Ressalvado o direito de a Fazenda Nacional cobrar e inscrever quaisquer dívidas de responsabilidade do sujeito passivo acima identificado que vierem a ser apuradas, é certificado que:

1. constam débitos administrados pela Secretaria da Receita Federal do Brasil (RFB) com exigibilidade suspensa nos termos do art. 151 da Lei nº 5.172, de 25 de outubro de 1966 - Código Tributário Nacional (CTN), ou objeto de decisão judicial que determina sua desconsideração para fins de certificação da regularidade fiscal, ou ainda não vencidos; e
2. não constam inscrições em Dívida Ativa da União (DAU) na Procuradoria-Geral da Fazenda Nacional (PGFN).

Conforme disposto nos arts. 205 e 206 do CTN, este documento tem os mesmos efeitos da certidão negativa.

Esta certidão é válida para o estabelecimento matriz e suas filiais e, no caso de ente federativo, para todos os órgãos e fundos públicos da administração direta a ele vinculados. Refere-se à situação do sujeito passivo no âmbito da RFB e da PGFN e abrange inclusive as contribuições sociais previstas nas alíneas 'a' a 'd' do parágrafo único do art. 11 da Lei nº 8.212, de 24 de julho de 1991.

A aceitação desta certidão está condicionada à verificação de sua autenticidade na Internet, nos endereços <<http://rfb.gov.br>> ou <<http://www.pgfn.gov.br>>.

Certidão emitida gratuitamente com base na Portaria Conjunta RFB/PGFN nº 1.751, de 2/10/2014.
Emitida às 08:37:02 do dia 13/12/2022 <hora e data de Brasília>.

Válida até 11/06/2023.

Código de controle da certidão: **DDCE.5380.CE55.822E**

Qualquer rasura ou emenda invalidará este documento.



ESTADO DO RIO GRANDE DO SUL
SECRETARIA DA FAZENDA
RECEITA ESTADUAL

Nome: **FAT CONSTRUTORA LTDA**

CNPJ base: **42.592.288/**

Obs.: A presente certidão é válida para toda a empresa, representada pelo CNPJ base composto pelos 8 primeiros dígitos. Todos os estabelecimentos da empresa foram avaliados na pesquisa de regularidade fiscal.

Certificamos que, aos **17 dias do mês de FEVEREIRO do ano de 2023**, revendo os bancos de dados da Secretaria da Fazenda do Estado do Rio Grande Sul, não elidido o direito de a Fazenda proceder a posteriores verificações e, a qualquer tempo, vir a cobrar crédito apurado, o titular do CNPJ base acima se enquadra na seguinte situação:

CERTIDAO NEGATIVA

Constitui-se esta certidão em meio de prova de existência ou não, em nome do interessado, de débitos ou pendências relacionados na Instrução Normativa DRP nº 45/98, Título IV, Capítulo V, 1.1.

Débitos protestados e posteriormente regularizados perante a Receita Estadual do Rio Grande do Sul não impedem a emissão de "Certidão Negativa", porém, caso não sejam pagas as taxas cartoriais, o débito permanece protestado pelo cartório, podendo ser a causa de restrições em entidades de proteção ao crédito. Nesses casos, regularize as taxas diretamente no cartório.

Esta certidão **NÃO** comprova a quitação:

- de tributos devidos mensalmente e declarados na Declaração Anual de Simples Nacional (DASN) e no Programa Gerador do Documento de Arrecadação do Simples Nacional (PGDAS-D) pelos contribuintes optantes pelo Simples Nacional;
- de ITCD e de ITBI (nas hipóteses em que este imposto seja de competência estadual - Lei nº 7.608/81) em procedimentos judiciais e extrajudiciais de inventário, arrolamento, separação, divórcio, dissolução de união estável ou partilha de bens.

Esta certidão é válida até 17/4/2023.

Certidão expedida gratuitamente e com base na IN/DRP nº 45/98, Título IV, Capítulo V.

A autenticidade deste documento deverá ser confirmada em
<https://www.sefaz.rs.gov.br/SAT/CertidaoSitFiscalConsulta.aspx>
com o preenchimento apenas dos dois campos a seguir:

Certidão nº: **23024625**
Autenticação: **33113617**



[Handwritten signature]

[Handwritten signature]

[Handwritten signature]



ESTADO DO RIO GRANDE DO SUL
Município de Portão
SECRETARIA MUNICIPAL DA FAZENDA
Certidão Negativa de Débitos - Geral
Certidão Ano/Número: 2023/873

Dados do Contribuinte

Razão Social: FAT. MINERACAO E CONSTRUCAO EIRELI
CNPJ: 42.592.288/0001-80
Endereço: RUA JULIO DE CASTILHOS, 8262
Complemento:
Bairro: RINCÃO DO CASCALHO
Cidade: PORTAO
Estado: RS
CEP: 93180-000

É CERTIFICADO, para fins de direito, que ~~inexistem~~ débitos com a Secretaria Municipal da Fazenda em relação ao contribuinte acima identificado, até a presente data, por qualquer título, ressalvado o direito da Secretária Municipal da Fazenda cobrar qualquer dívida, ou importância, que venha a ser apurada ou considerada devida.

A SUA VALIDADE ESTÁ CONDICIONADA A VERIFICAÇÃO NA INTERNET, NO SITE www.portao.rs.gov.br (Atendimento ao Cidadão), OU NA SECRETARIA MUNICIPAL DA FAZENDA DE PORTÃO-RS.

Dígito Verificador: 6547

Certidão emitida em: 17/02/2023

Com validade até: 19/03/2023

Data impressão: 17/02/2023 - 10:29

<https://portao.multi24h.com.br/multi24/sistemas/portal/>

Rua 9 de Outubro, 229 - CEP: 93180-000 - Centro - PORTÃO - RS
Fone/Fax: (51)35004200

[Voltar](#)[Imprimir](#)**CAIXA**
CAIXA ECONÔMICA FEDERAL**Certificado de Regularidade
do FGTS - CRF**

Inscrição: 42.592.288/0001-80
Razão Social: FAT CONSTRUTORA LTDA
Endereço: RUA JULIO DE CASTILHOS 8262 / RINCAO DO CASCALHO / PORTAO / RS / 93180-000

A Caixa Econômica Federal, no uso da atribuição que lhe confere o Art. 7, da Lei 8.036, de 11 de maio de 1990, certifica que, nesta data, a empresa acima identificada encontra-se em situação regular perante o Fundo de Garantia do Tempo de Serviço - FGTS.

O presente Certificado não servirá de prova contra cobrança de quaisquer débitos referentes a contribuições e/ou encargos devidos, decorrentes das obrigações com o FGTS.

Validade: 08/02/2023 a 09/03/2023

Certificação Número: 2023020803022434061666

Informação obtida em 17/02/2023 10:40:36

A utilização deste Certificado para os fins previstos em Lei esta condicionada a verificação de autenticidade no site da Caixa:
www.caixa.gov.br



PODER JUDICIÁRIO
JUSTIÇA DO TRABALHO

CERTIDÃO NEGATIVA DE DÉBITOS TRABALHISTAS

Nome: FAT CONSTRUTORA LTDA (MATRIZ E FILIAIS)

CNPJ: 42.592.288/0001-80

Certidão nº: 231160/2023

Expedição: 03/01/2023, às 13:54:50

Validade: 02/07/2023 - 180 (cento e oitenta) dias, contados da data de sua expedição.

Certifica-se que FAT CONSTRUTORA LTDA (MATRIZ E FILIAIS), inscrito(a) no CNPJ sob o nº 42.592.288/0001-80, NÃO CONSTA como inadimplente no Banco Nacional de Devedores Trabalhistas.

Certidão emitida com base nos arts. 642-A e 883-A da Consolidação das Leis do Trabalho, acrescentados pelas Leis ns.º 12.440/2011 e 13.467/2017, e no Ato 01/2022 da CGJT, de 21 de janeiro de 2022. Os dados constantes desta Certidão são de responsabilidade dos Tribunais do Trabalho.

No caso de pessoa jurídica, a Certidão atesta a empresa em relação a todos os seus estabelecimentos, agências ou filiais.

A aceitação desta certidão condiciona-se à verificação de sua autenticidade no portal do Tribunal Superior do Trabalho na Internet (<http://www.tst.jus.br>).

Certidão emitida gratuitamente.

INFORMAÇÃO IMPORTANTE

Do Banco Nacional de Devedores Trabalhistas constam os dados necessários à identificação das pessoas naturais e jurídicas inadimplentes perante a Justiça do Trabalho quanto às obrigações estabelecidas em sentença condenatória transitada em julgado ou em acordos judiciais trabalhistas, inclusive no concernente aos recolhimentos previdenciários, a honorários, a custas, a emolumentos ou a recolhimentos determinados em lei; ou decorrentes de execução de acordos firmados perante o Ministério Público do Trabalho, Comissão de Conciliação Prévia ou demais títulos que, por disposição legal, contiver força executiva.



Sistema Nacional de Registro de Empresas Mercantil - SINREM
Governo do Estado do Rio Grande Do Sul
Secretaria de Desenvolvimento Econômico e Turismo
Junta Comercial, Industrial e Serviços do Rio Grande do Sul

TERMO DE AUTENTICAÇÃO - LIVRO DIGITAL

Declaro exatos os Termos de Abertura e de Encerramento do Livro Digital com características abaixo, por mim conferido e autenticado sob o nº 175547817 em 28/01/2022. Assinado digitalmente por Gladis Leitzke Pinto. Para validação da Autenticação dos Termos, deverá ser acessado o sítio eletrônico do Portal de Serviços / Validar Documentos (<https://portalservicos.jucisrs.rs.gov.br/Portal/pages/imagemProcesso/viaUnica.jsf>) e informar o número de protocolo e a chave de segurança abaixo:

Número de Protocolo	Chave de Segurança
22/025.130-4	uptR

Identificação da Empresa	
Nome Empresarial:	FAT. MINERACAO E CONSTRUCAO EIRELI
Nire:	
CNPJ:	42.592.288/0001-80
Município:	PORTAO

Identificação do Livro Digital	
Espécie:	Diario Geral
Número de Ordem:	1
Período de Escrituração:	05/07/2021 - 31/12/2021
Número da Procuração:	

Assinante(s)			
CPF	Nome	CRC	Data Assinatura
004.900.300-33	JULIANO BITTENCOURT LAROCA	079727RS	27/01/2022
Assinado utilizando o(s) seguinte(s) selo(s) do			
Selo Ouro - Certificado Digital, Selo Prata - Biometria Facial			
253.400.000-44	FLAVIO ANTONIO TONET		27/01/2022
Assinado utilizando o(s) seguinte(s) selo(s) do			
Selo Ouro - Biometria TSE, Selo Ouro - Certificado Digital			



Documento assinado eletronicamente por Gladis Leitzke Pinto, Servidor(a) Público(a), em 28/01/2022, às 14:02.



Sistema Nacional de Registro de Empresas Mercantil - SINREM
Governo do Estado do Rio Grande Do Sul
Secretaria de Desenvolvimento Econômico e Turismo
Junta Comercial, Industrial e Serviços do Rio Grande do Sul

Junta Comercial, Industrial e Serviços do Rio Grande do Sul

Porto Alegre, sexta-feira, 28 de janeiro de 2022

A autenticidade desse documento pode ser conferida no [portal de serviços da jucisrs](#) informando o número do protocolo 22/025.130-4.



Termo de Abertura

Nome Empresarial:					
FAT. MINERACAO E CONSTRUCAO EIRELI					
NIRE:	4360060602-9	CNPJ:	42.592.288/0001-80	NIRE Anterior:	
Nome Anterior:					
Município:	PORTAO			UF:	RIO GRANDE DO SUL
Inscrição	2130047682	Inscrição Municipal:	11872		
Data do ato constitutivo em Junta Comercial:			05/07/2021		

Finalidade:	DIARIO				
Número de ordem:	1	Quantidade de páginas:	6		
Data	27/01/2022				

CPF	Nome	Função	CRC
004.900.300-33	JULIANO BITTENCOURT LAROCA	Técnico em Contabilidade	079727RS
253.400.000-44	FLAVIO ANTONIO TONET	Administrador	



Junta Comercial do Estado do Rio Grande Do Sul

Este Livro foi protocolado sob o nº 22/025.130-4 no dia 27/01/2022. Os dados de autenticação estão contidos no Termo de Autenticação que deverá ser validado conforme informações constantes do mesmo.

DIÁRIO

Data	Classificação	Descrição	Histórico	Débito	Crédito
05/07/2021	1.1.10.100.1	CAIXA GERAL	REC CF CONSTITUIÇÃO EMPRESA FAT MINERAÇÃO E CONSTRUÇÃO EIRELI EM 05/07/2021, COM REGISTRO NA JUNTA COMERCIAL DO RIO GRANDE DO SUL SOB N. 43600606029.	120.000,00	
05/07/2021	2.3.10.100.1	CAPITAL SOCIAL	REC CF CONSTITUIÇÃO EMPRESA FAT MINERAÇÃO E CONSTRUÇÃO EIRELI EM 05/07/2021, COM REGISTRO NA JUNTA COMERCIAL DO RIO GRANDE DO SUL SOB N. 43600606029.		120.000,00
			TOTAL DO DIA	120.000,00	120.000,00
			TOTAL DO MÊS	120.000,00	120.000,00
10/08/2021	3.2.10.300.7	ALUGUEL	PG CF RECIBO - ANGELITA BITTENCOURT	500,00	
10/08/2021	1.1.10.100.1	CAIXA GERAL	PG CF RECIBO - ANGELITA BITTENCOURT		500,00
			TOTAL DO DIA	500,00	500,00
17/08/2021	3.2.10.400.2	IMPOSTOS E TAXAS	PG CF GUIA PM DE PORTAO	350,00	
17/08/2021	1.1.10.100.1	CAIXA GERAL	PG CF GUIA PM DE PORTAO		350,00
			TOTAL DO DIA	350,00	350,00
			TOTAL DO MÊS	850,00	850,00
02/09/2021	3.1.10.100.1	CUSTOS DAS MERCADORIAS VENDIDAS	PG CF NF 29374 ARTEFATOS DE CIMENTO TABAI	6.021,20	
02/09/2021	1.1.10.100.1	CAIXA GERAL	PG CF NF 29374 ARTEFATOS DE CIMENTO TABAI		6.021,20
			TOTAL DO DIA	6.021,20	6.021,20
10/09/2021	3.2.10.300.7	ALUGUEL	PG CF RECIBO - ANGELITA BITTENCOURT	500,00	
10/09/2021	1.1.10.100.1	CAIXA GERAL	PG CF RECIBO - ANGELITA BITTENCOURT		500,00
			TOTAL DO DIA	500,00	500,00
			TOTAL DO MÊS	6.521,20	6.521,20
05/10/2021	3.2.10.303.8	HONORARIOS	PG CF RECIBO N.1758 FOCO ASS CONTÁBIL	300,00	
05/10/2021	1.1.10.100.1	CAIXA GERAL	PG CF RECIBO N.1758 FOCO ASS CONTÁBIL		300,00
			TOTAL DO DIA	300,00	300,00
06/10/2021	3.1.10.100.1	CUSTOS DAS MERCADORIAS VENDIDAS	PG CF NTS 29678/29690 ARETFATOS DE CIMENTO TABAI LTDA	3.041,28	
06/10/2021	1.1.10.100.1	CAIXA GERAL	PG CF NTS 29678/29690 ARETFATOS DE CIMENTO TABAI LTDA		3.041,28
			TOTAL DO DIA	3.041,28	3.041,28
11/10/2021	3.2.10.300.7	ALUGUEL	PG CF RECIBO - ANGELITA BITTENCOURT	500,00	
11/10/2021	1.1.10.100.1	CAIXA GERAL	PG CF RECIBO - ANGELITA BITTENCOURT		500,00
			TOTAL DO DIA	500,00	500,00
25/10/2021	3.2.10.400.2	IMPOSTOS E TAXAS	PG CF GUIA CREA- DANIEL ALBERTO HEISSLER	88,78	
25/10/2021	1.1.10.100.1	CAIXA GERAL	PG CF GUIA CREA- DANIEL ALBERTO HEISSLER		88,78
			TOTAL DO DIA	88,78	88,78
26/10/2021	3.2.10.400.2	IMPOSTOS E TAXAS	PG CF GUIA CREA- RS - REGISTRO DA SUMPRESA	265,92	
26/10/2021	1.1.10.100.1	CAIXA GERAL	PG CF GUIA CREA- RS - REGISTRO DA SUMPRESA		265,92
			TOTAL DO DIA	265,92	265,92
			TOTAL DO MÊS	4.195,98	4.195,98
10/11/2021	3.2.10.300.7	ALUGUEL	PG CF RECIBO - ANGELITA BITTENCOURT	500,00	
10/11/2021	1.1.10.100.1	CAIXA GERAL	PG CF RECIBO - ANGELITA BITTENCOURT		500,00
			TOTAL DO DIA	500,00	500,00
30/11/2021	3.2.10.303.8	HONORARIOS	PG CF RECIBO N. 1800 FOCO ASS.CONTABIL	300,00	
30/11/2021	1.1.10.100.1	CAIXA GERAL	PG CF RECIBO N. 1800 FOCO ASS.CONTABIL		300,00
			TRANSPORTE	300,00	300,00



DIÁRIO

Data	Classificação	Descrição	Histórico	Débito	Crédito
30/11/2021	1.1.10.100.1	CAIXA GERAL	TRANSPORTE REC CF N/NF N. 37797574 CHS ENGENHARIA E CONST	300,00 15.360,00	300,00
30/11/2021	4.1.10.100.1	VENDA DE MERCADORIAS	REC CF N/NF N. 37797574 CHS ENGENHARIA E CONST		15.360,00
30/11/2021	1.1.10.100.1	CAIXA GERAL	REC CF N/NF N. 37797633 CHS ENGENHARIA	3.840,00	
30/11/2021	4.1.10.100.2	PRESTACAO DE SERVICOS	REC CF N/NF N. 37797633 CHS ENGENHARIA		3.840,00
30/11/2021	4.1.10.200.5	SIMPLES S/VENDAS	VLR REF SIMPLES 112021	635,90	
30/11/2021	2.1.10.300.5	SIMPLES A RECOLHER	VLR REF SIMPLES 112021		635,90
			TOTAL DO DIA	20.135,90	20.135,90
			TOTAL DO MÊS	20.635,90	20.635,90
10/12/2021	3.2.10.300.7	ALUGUEL	PG CF RECIBO - ANGELITA BITTENCOURT	500,00	
10/12/2021	1.1.10.100.1	CAIXA GERAL	PG CF RECIBO - ANGELITA BITTENCOURT		500,00
			TOTAL DO DIA	500,00	500,00
14/12/2021	1.1.10.100.1	CAIXA GERAL	REC CF N/NF 38074782 MVL ADMINIST EMPRESAS	11.424,00	
14/12/2021	4.1.10.100.1	VENDA DE MERCADORIAS	REC CF N/NF 38074782 MVL ADMINIST EMPRESAS		11.424,00
			TOTAL DO DIA	11.424,00	11.424,00
20/12/2021	2.1.10.300.5	SIMPLES A RECOLHER	OG CF DAS REF 112021 - SIMPLES NACIONAL	635,90	
20/12/2021	1.1.10.100.1	CAIXA GERAL	OG CF DAS REF 112021 - SIMPLES NACIONAL		635,90
			TOTAL DO DIA	635,90	635,90
31/12/2021	4.1.10.200.5	SIMPLES S/VENDAS	VLR REF 122021 - SIMPLES NACIONAL	301,59	
31/12/2021	2.1.10.300.5	SIMPLES A RECOLHER	VLR REF 122021 - SIMPLES NACIONAL		301,59
31/12/2021	5.1.10.100.1	RESULTADO LIQUIDO FINAL	ENCERRAMENTO CONTAS DE RESULTADO	9.062,48	
31/12/2021	3.1.10.100.1	CUSTOS DAS MERCADORIAS VENDIDAS	ENCERRAMENTO CONTAS DE RESULTADO		9.062,48
31/12/2021	5.1.10.100.1	RESULTADO LIQUIDO FINAL	ENCERRAMENTO CONTAS DE RESULTADO	2.500,00	
31/12/2021	3.2.10.300.7	ALUGUEL	ENCERRAMENTO CONTAS DE RESULTADO		2.500,00
31/12/2021	5.1.10.100.1	RESULTADO LIQUIDO FINAL	ENCERRAMENTO CONTAS DE RESULTADO	704,70	
31/12/2021	3.2.10.400.2	IMPOSTOS E TAXAS	ENCERRAMENTO CONTAS DE RESULTADO		704,70
31/12/2021	4.1.10.100.1	VENDA DE MERCADORIAS	ENCERRAMENTO CONTAS DE RESULTADO	26.784,00	
31/12/2021	5.1.10.100.1	RESULTADO LIQUIDO FINAL	ENCERRAMENTO CONTAS DE RESULTADO		26.784,00
31/12/2021	4.1.10.100.2	PRESTACAO DE SERVICOS	ENCERRAMENTO CONTAS DE RESULTADO	3.840,00	
31/12/2021	5.1.10.100.1	RESULTADO LIQUIDO FINAL	ENCERRAMENTO CONTAS DE RESULTADO		3.840,00
31/12/2021	5.1.10.100.1	RESULTADO LIQUIDO FINAL	ENCERRAMENTO CONTAS DE RESULTADO	937,49	
31/12/2021	4.1.10.200.5	SIMPLES S/VENDAS	ENCERRAMENTO CONTAS DE RESULTADO		937,49
31/12/2021	5.1.10.100.1	RESULTADO LIQUIDO FINAL	ENCERRAMENTO CONTAS DE RESULTADO	600,00	
31/12/2021	3.2.10.303.8	HONORARIOS	ENCERRAMENTO CONTAS DE RESULTADO		600,00
31/12/2021	5.1.10.100.1	RESULTADO LIQUIDO FINAL	ENCERRAMENTO CONTAS DE RESULTADO	16.819,33	
31/12/2021	2.3.20.400.4	LUCRO DO PERIODO	ENCERRAMENTO CONTAS DE RESULTADO		16.819,33
			TOTAL DO DIA	61.549,59	61.549,59
			TOTAL DO MÊS	74.109,49	74.109,49



BALANÇO ABERTURA

Descrição	Saldo Atual
ATIVO	137.120,92D
ATIVO CIRCULANTE	137.120,92D
DISPONIBILIDADE	137.120,92D
CAIXAS	137.120,92D
CAIXA GERAL	137.120,92D
PASSIVO	137.120,92C
PASSIVO CIRCULANTE	301,59C
OBRIGACOES A CURTO PRAZO	301,59C
OBRIGACOES TRIBUTARIAS	301,59C
SIMPLES A RECOLHER	301,59C
PATRIMONIO LIQUIDO	136.819,33C
CAPITAL REALIZADO	120.000,00C
CAPITAL SUBSCRITO	120.000,00C
CAPITAL SOCIAL	120.000,00C
LUCROS E/ OU PREJUIZOS ACUMULADOS	16.819,33C
LUCROS E/OU PREJUIZOS ACUMULADOS	16.819,33C
LUCRO DO PERIODO	16.819,33C

FLAVIO ANTONIO TONET
ADMINSTRADOR
CPF: 253.400.000-44

JULIANO BITTENCOURT LAROCA
Reg. no CRC - RS sob o No. 079727
CPF: 004.900.300-33

Empresa: FAT. MINERACAO E CONSTRUCAO EIRELI
C.N.P.J.: 42.592.288/0001-80

Folha: 0005
Número livro: 0001

DEMONSTRAÇÃO DO RESULTADO DO EXERCÍCIO EM 31/12/2021

Receita Operacional		
VENDA DE MERCADORIAS	26.784,00	<u>26.784,00</u>
Deducoes		
SIMPLES S/VENDAS	(937,49)	<u>(937,49)</u>
Receita Líquida		<u>25.846,51</u>
Custos Mercadorias Vendidas		
CUSTOS DAS MERCADORIAS VENDIDAS	(9.062,48)	<u>(9.062,48)</u>
Lucro Bruto		<u>16.784,03</u>
Despesas Administrativas		
ALUGUEL	(2.500,00)	<u>(2.500,00)</u>
Outras Despesas Operacionais		
HONORARIOS	(600,00)	<u>(600,00)</u>
Resultado operacional líquido		<u>13.684,03</u>
Resultado Antes do IR		<u>13.684,03</u>
LUCRO LÍQUIDO DO EXERCÍCIO		<u>13.684,03</u>

FLAVIO ANTONIO TONET
ADMINSTRADOR
CPF: 253.400.000-44

JULIANO BITTENCOURT LAROCA
Reg. no CRC - RS sob o No. 079727
CPF: 004.900.300-33

Sistema licenciado para JULIANO BITTENCOURT LAROCA



Junta Comercial do Estado do Rio Grande Do Sul
Este Livro foi protocolado sob o nº 22/025.130-4 no dia 27/01/2022. Os dados de autenticação estão contidos no Termo de Autenticação que deverá ser validado conforme informações constantes do mesmo.

GA

Termo de Encerramento

Nome Empresarial:			
FAT. MINERACAO E CONSTRUCAO EIRELI			
NIRE:	4360060602-9	CNPJ:	42.592.288/0001-80
Nome Anterior:		NIRE Anterior:	
Município:	PORTAO	UF:	RIO GRANDE DO SUL
Inscrição	2130047682	Inscrição Municipal:	11872
Data do ato constitutivo em Junta Comercial:	05/07/2021		

Finalidade:	DIARIO		
Número de	1	Data assinatura:	27/01/2022
Quantidade de páginas:	6		
Período de escrituração			
Início:	05/07/2021	Fim:	31/12/2021
Período de retificação:			
Início:		Fim:	

CPF	Nome	Função	CRC
004.900.300-33	JULIANO BITTENCOURT LAROCA	Técnico em Contabilidade	079727RS
253.400.000-44	FLAVIO ANTONIO TONET	Administrador	

Empresa: **FAT. MINERACAO E CONSTRUCAO EIRELI**
Inscrição: 42.592.288/0001-80
Período: 05/07/2021 - 31/12/2021

Página: 0001
Número livro: 0001
Emissão: 06/06/2022
Hora: 09:35:31

COEFICIENTES DE ANÁLISES EM 31/12/2021

Coefficiente	Fórmula	Valor	Resultado
Índice de Liquidez Geral	Ativo Circulante + Realizável Longo Prazo	137.120,92 + 0,00	454,66
	Passivo Circulante + Passivo Não-Circulante	301,59 + 0,00	
Índice de Liquidez Corrente	Ativo Circulante	137.120,92	454,66
	Passivo Circulante	301,59	
Índice de Solvência Geral	Ativo	137.120,92	454,66
	Passivo Circulante + Passivo Não-Circulante	301,59 + 0,00	

FLAVIO ANTONIO TONET
EMPRESARIO
CPF: 253.400.000-44

OCIMAR AUGUSTO KAEFER
Reg. no CRC - RS sob o No. RS2020062079
CPF: 434.245.380-00



ESTADO DO RIO GRANDE DO SUL
PODER JUDICIÁRIO

CERTIDÃO JUDICIAL CÍVEL NEGATIVA

À vista dos registros constantes nos sistemas de Informática do Poder Judiciário do Estado do Rio Grande do Sul é expedida a presente certidão por não constar distribuição de ação falimentar, concordatária, recuperação judicial e extrajudicial em tramitação contra a seguinte parte interessada:

FAT CONSTRUTORA LTDA, CNPJ 42592288000180, Endereço - R JULIO DE CASTILHOS 8262 - PORTAO..

17 de fevereiro de 2023, às 16:43:59

OBSERVAÇÕES:

A aceitação desta certidão está condicionada à conferência dos dados da parte interessada contra aqueles constantes no seu documento de identificação, bem como à verificação de sua validade no site do Tribunal de Justiça do Estado do Rio Grande do Sul na Internet, endereço <http://www.tjrs.jus.br>, menu Serviços > Alvará de Folha Corrida / Certidões Judiciais, informando o seguinte código de controle: **ebb2dc9c77157ee4f9115d4855105fc8**



CONSELHO REGIONAL DE ENGENHARIA E AGRONOMIA DO RIO GRANDE DO SUL - CREA-RS
SERVIÇO PÚBLICO FEDERAL - ÓRGÃO DE FISCALIZAÇÃO DA ENGENHARIA E DA AGRONOMIA
Rua São Luís, 77 - Santana | Porto Alegre (RS) | CEP 90620-170 | Fone: 51 3320.2100
www.crea-rs.org.br

CERTIDÃO DE REGISTRO DE PESSOA JURÍDICA

Certidão n°: **1963653**

Validade: **31/03/2023**

Razão Social: **FAT. MINERAÇÃO E CONSTRUÇÃO EIRELI**

CNPJ: **42.592.288/0001-80**

N° de registro no Crea-RS: **252390**

Registrada desde: **27/10/2021**

Registrada para:

NA ÁREA DA ENGENHARIA CIVIL PARA: CONSTRUÇÃO DE EDIFÍCIOS; CONSTRUÇÃO DE INSTALAÇÕES ESPORTIVAS E RECREATIVAS; OBRAS DE ALVENARIA; OBRAS DE URBANIZAÇÃO - RUAS, PRAÇAS (OBRAS CIVIS) E CALÇADAS; CONSTRUÇÃO DE RODOVIAS E FERROVIAS.

Observações:

NADA CONSTA.

Restrições:

NADA CONSTA.

Endereço(s): **1) 2A TV RUA JULIO DE CASTILHOS, 8262
RINCÃO DO CASCALHO
Portão-RS
93180-000**

Capital Social: **R\$ 120.000,00**

Responsáveis Técnicos:

1) DANIEL ALBERTO HEISSLER

Título: **Engenheiro Civil**

Carteira Crea: **RS101655** Registrado desde **08/01/1999**

Responsável Técnico pela empresa desde **27/10/2021**

Atribuições Profissionais (legislação):

**RESOLUÇÃO 218/73, ART. 7º, EM CONSONÂNCIA COM O ART. 7º DA LEI 5.194/66 E
DECRETO 23.569/33, ART. 28 E ART. 29**

2) CASSIO HENRIQUE DA SILVA

Título: **Engenheiro Civil**

Carteira Crea: **RS226675** Registrado desde **14/08/2017**

Responsável Técnico pela empresa desde **25/01/2022**

Atribuições Profissionais (legislação):

**RESOLUÇÃO 218/73, ART. 7º, EM CONSONÂNCIA COM O ART. 7º DA LEI 5.194/66 E
DECRETO 23.569/33, ART. 28 E ART. 29**

Certificamos que **FAT. MINERAÇÃO E CONSTRUÇÃO EIRELI**.....



CONSELHO REGIONAL DE ENGENHARIA E AGRONOMIA DO RIO GRANDE DO SUL - CREA-RS
SERVIÇO PÚBLICO FEDERAL - ÓRGÃO DE FISCALIZAÇÃO DA ENGENHARIA E DA AGRONOMIA
Rua São Luís, 77 – Santana | Porto Alegre (RS) | CEP 90620-170 | Fone: 51 3320.2100
www.crea-rs.org.br

está devidamente registrada no Crea-RS, nos termos do art. 59 da Lei Federal 5.194, de 1966.

Certificamos que a pessoa jurídica mencionada, bem como os seus responsáveis técnicos constantes desta certidão, não possuem débito de anuidade ou auto de infração transitado em julgado no Crea-RS, nos termos do art. 66 da Lei Federal 5.194, de 1966.

Esta certidão não autoriza a pessoa jurídica a executar serviços técnicos sem a participação efetiva de seus responsáveis técnicos.

Os dados supracitados referem-se à situação da pessoa jurídica e de seus responsáveis técnicos na presente data, devendo estar atualizada conforme art. 10º da Resolução nº 1.121/2019 do Confea. A presente certidão perderá a validade, caso ocorra qualquer modificação posterior dos elementos nela contidos e desde que não represente a situação correta ou atualizada do registro.

Certidão emitida pela internet. Para confirmar a sua autenticidade, acesse www.crea-rs.org.br, selecione "Acesso Rápido" e a seguir "Certidões - Consulta a autenticidade de uma Certidão de registro emitida pelo Crea-RS". Informe o número desta certidão para visualização e conferência deste documento. Em caso de dúvida, entre em contato com o Crea-RS pelo fone 51 3320-2140, de segunda a sexta, das 9h às 17h30.

Certidão gerada em 11/8/2022 e impressa em 11/8/2022

Fim da certidão nº 1963653

2

J



CONSELHO REGIONAL DE ENGENHARIA E AGRONOMIA DO RIO GRANDE DO SUL - CREA-RS
SERVIÇO PÚBLICO FEDERAL - ÓRGÃO DE FISCALIZAÇÃO DA ENGENHARIA E DA AGRONOMIA
Rua São Luis, 77 - Santana | Porto Alegre (RS) | CEP 90620-170 | Fone: 51 3320.2100
www.crea-rs.org.br

CERTIDÃO DE REGISTRO DE PROFISSIONAL

Certidão n°: **1946932** Validade: **31/03/2023**
Nome do Profissional: **DANIEL ALBERTO HEISSLER**
Título: **ENGENHEIRO CIVIL**
Carteira Crea: **RS101655** RNP: **2201093016** CPF: **732.922.650-53**

Registrado desde: 08/01/1999

Atribuições Profissionais (legislação):

RESOLUÇÃO 218/73, ART. 7º, EM CONSONÂNCIA COM O ART. 7º DA LEI
5.194/66 E DECRETO 23.569/33, ART. 28 E ART. 29

Curso de Graduação:

ENGENHARIA CIVIL - Colou grau em: 08/01/1999
UNIVERSIDADE DO VALE DO RIO DOS SINOS - UNISINOS

Curso de Pós-Graduação:

NADA CONSTA

Responsabilidade técnica por pessoa jurídica:

- 1) CONSTRUÇÕES MOOG LTDA desde 16/03/2009
- 2) MARLON BATISTA DE MELO desde 01/08/2018
- 3) LARISSA TAIANE DA ROCHA desde 23/01/2020
- 4) EXS SANEAMENTO E CONSTRUÇÃO- EIRELI desde 14/04/2021
- 5) FAT. MINERAÇÃO E CONSTRUÇÃO EIRELI desde 27/10/2021

Certificamos que o profissional DANIEL ALBERTO HEISSLER.....
está devidamente registrado no Crea-RS, nos termos do art. 55 da Lei Federal 5.194, de 1966.

Certificamos que o profissional não possui débito de anuidade ou auto de infração transitado em
julgado no Crea-RS, nos termos do art. 66 da Lei Federal 5.194, de 1966.

Certidão emitida pela internet. Para confirmar a sua autenticidade, acesse www.crea-rs.org.br
selecione "Acesso Rápido" e a seguir "Certidões - Consulta a autenticidade de uma Certidão de
Registro emitida pelo Crea-RS". Informe o número desta certidão para visualização e conferência
deste documento. Em caso de dúvida, entre em contato com o Crea-RS pelo fone 51 3320-2140,
de segunda a sexta, das 9h às 17h30.

Certidão gerada em 23/5/2022 e reimpressa em 23/5/2022

Fim da certidão n° 1946932



CONSELHO REGIONAL DE ENGENHARIA E AGRONOMIA DO RIO GRANDE DO SUL - CREA-RS
SERVIÇO PÚBLICO FEDERAL - ÓRGÃO DE FISCALIZAÇÃO DA ENGENHARIA E DA AGRONOMIA
Rua São Luís, 77 – Santana | Porto Alegre (RS) | CEP 90620-170 | Fone: 51 3320.2100
www.crea-rs.org.br

CERTIDÃO DE REGISTRO DE PROFISSIONAL

Certidão nº: **1963654**

Validade: **31/03/2023**

Nome do Profissional: **CASSIO HENRIQUE DA SILVA**

Título: **ENGENHEIRO CIVIL**

Carteira Crea: **RS226675**

RNP: **2216725005**

CPF: **012.120.310-75**

Registrado desde: **14/08/2017**

Atribuições Profissionais (legislação):

RESOLUÇÃO 218/73, ART. 7º, EM CONSONÂNCIA COM O ART. 7º DA LEI 5.194/66 E DECRETO 23.569/33, ART. 28 E ART. 29

Curso de Graduação:

**ENGENHARIA CIVIL - Colou grau em: 05/08/2017
UNIVERSIDADE FEEVALE**

Curso de Pós-Graduação:

NADA CONSTA

Responsabilidade técnica por pessoa jurídica:

- 1) FAT. MINERAÇÃO E CONSTRUÇÃO EIRELI desde 25/01/2022**
- 2) CHS CONSTRUTORA E ENGENHARIA LTDA desde 18/02/2022**

Certificamos que o profissional **CASSIO HENRIQUE DA SILVA**.....
está devidamente registrado no Crea-RS, nos termos do art. 55 da Lei Federal 5.194, de 1966.

Certificamos que o profissional não possui débito de anuidade ou auto de infração transitado em julgado no Crea-RS, nos termos do art. 66 da Lei Federal 5.194, de 1966.

Certidão emitida pela internet. Para confirmar a sua autenticidade, acesse www.crea-rs.org.br selecione "Acesso Rápido" e a seguir "Certidões - Consulta a autenticidade de uma Certidão de Registro emitida pelo Crea-RS". Informe o número desta certidão para visualização e conferência deste documento. Em caso de dúvida, entre em contato com o Crea-RS pelo fone 51 3320-2140, de segunda a sexta, das 9h às 17h30.

Certidão gerada em 11/8/2022 e impressa em 11/8/2022

Fim da certidão nº 1963654



MUNICÍPIO DE DOIS IRMÃOS

CNPJ: 88.254.891/0001-53
Endereço: RUA BERLIM - 240 - Bairro: CENTRO
Cidade: Dois Irmãos - RS CEP: 93.950-000
Fone: (51) 3584-8800 Fax:

ATESTADO DE CAPACIDADE TÉCNICA

Atestamos para os devidos fins que a empresa FAT MINERAÇÃO E CONSTRUÇÃO EIRELI, inscrita no CNPJ nº 42.592.288/0001-80, foi contratado por MUNICÍPIO DE DOIS IRMÃOS e está prestando os serviços abaixo relacionados com as seguintes características:

1. **Contrato:** 208/2022
2. **Objeto do contrato:** Registro de preços de tubos de concreto, blocos de concreto, cordão de meio fio e mão de obra para colocação, para futura aquisição de acordo com a necessidade da Secretaria Municipal de Infraestrutura e Serviços Públicos, para pavimentação e manutenção de diversas ruas e áreas do Município.
3. **Endereço da obra/período:** diversas ruas no município de Dois Irmãos/RS, período de execução 09/08/2022 em andamento.
4. **Empresa contratada:** FAT Mineração e Construção Eireli, CNPJ: 42.592.288/0001-80, com sede na Rua Júlio de Castilhos Nº 8262, Bairro Rincão do Cascalho, Portão/RS, inscrita no CREA-RS sob o nº 252390.
5. **Contratante:** Município de Dois Irmãos, CNPJ: 88.254.891/0001-53
6. **Proprietário:** Município de Dois Irmãos, CNPJ: 88.254.891/0001-53
7. **ART:** 12258296
8. **Responsável Técnico:** Engenheiro Civil Cássio Henrique da Silva, nº do registro no Crea RS226675, RNP: 2216725005.
9. Atividades que já foram concluídas até a data de emissão do atestado sob a responsabilidade do profissional.

ITEM	DISCRIMINAÇÃO	UNID.	QUANT.
1	PAVIMENTAÇÃO DE BLOCOS DE CONCRETO e: 6cm e 8cm fck: 35MPa	m ²	6.350,00
2	PAVIMENTAÇÃO DE PEDRAS IRREGULARES	m ²	195,00
3	ASSENTAMENTO DE MEIO FIO	m	2.000,00

Registramos, ainda, que as prestações dos serviços acima referidos apresentaram bom desempenho operacional, tendo a empresa cumprido fielmente com suas obrigações, nada constando que a desabone técnica e comercialmente, até a presente data.

Dois Irmãos, 29 de dezembro de 2022.

CARLOS ARNOLD

Secretário Municipal de Infraestrutura e Serviços Públicos

Carlos Arnold
Secretário Municipal de Infraestrutura
e Serviços Públicos
Furtaria 010/2021



Selo de segurança nº 217115

A autenticidade deste registro pode ser confirmada no site do Crea-RS, link Cidadão. Consultas. Atestado Registrado. Informe o nº do selo de segurança ao lado ou pelo QR Code presente ao final deste documento.

Atestado registrado
no CREA-RS



Atenção:

A autenticidade deste registro pode ser confirmada:

- a) pelo QR Code abaixo;
- b) ou no site do Crea-RS, link Sociedade, Consultas, Atestado Registrado, informando o nº do selo de segurança;
- c) ou ainda clicando no link abaixo:

<https://servicos.crea-rs.org.br/ServicosPrd/servlet/com.servicos.srv.wbpsrvatestadocatres>

Este atestado registrado pelo Crea-RS é válido se acompanhado da respectiva "CAT com registro de atestado". Verificar na CAT a numeração do(s) selo(s) de segurança.

QR Code:

Para visualizar o arquivo, utilize um app leitor de QR Code no seu smartphone.



[Handwritten signature]

[Handwritten initials]

[Handwritten initials]



Certidão de Acervo Técnico - CAT
Resolução nº 1.025, de 30 de outubro de 2009

CREA - RS

CAT COM REGISTRO DE ATESTADO

1989051

ATIVIDADE EM ANDAMENTO

Conselho Regional de Engenharia e Agronomia do Rio Grande do Sul

Página. 1

CERTIFICAMOS, em cumprimento ao disposto na Resolução nº 1.025, de 30 de outubro de 2009, do Confea, que consta dos assentamentos deste Conselho Regional de Engenharia e Agronomia do Rio Grande do Sul - Crea-RS, o Acervo Técnico do profissional **CASSIO HENRIQUE DA SILVA** referente às Anotações de Responsabilidade Técnica - ARTs, abaixo discriminadas:

Profissional **CASSIO HENRIQUE DA SILVA**
Registro: **RS226675** RNP: 2216725005
Título Profissional: ENGENHEIRO CIVIL

1 / 1

Número de ART: **12258296** Tipo de ART: Prestação de Serviço Registrada em: 22/11/2022 Baixada em: / /
Forma de Registro: Participação técnica: Individual/Principal
Empresa Contratada: **FAT. MINERAÇÃO E CONSTRUÇÃO EIRELI**
Contratante: **PREFEITURA MUNICIPAL DE DOIS IRMÃOS** CPF/CNPJ: 88254891000153
Rua: **Rua BERLIM** Nº: 240
Complemento: Bairro: **CENTRO**
Cidade: **Dois Irmãos** UF: **RS** CEP: 93950000
Contrato: Celebrado em: Vinculado à ART:
Valor do Contrato: **R\$ 315.210,00** Tipo de Contratante:
Ação Institucional:

Observação:

Endereço da obra/Serviço: **VÁRIAS RUAS DO MUNICÍPIO** Nº: 0
Complemento: Bairro:
Cidade: **DOIS IRMÃOS** UF: **RS** CEP: 0
Data de Início: 09/08/2022 Conclusão efetiva: / /
Finalidade: **OUTRAS FINALIDADES** Coordenadas Geográficas:
Proprietário: **PREFEITURA MUNICIPAL DE DOIS IRMÃOS** Código: MPOG:
CPF/CNPJ: 88254891000153

Atividade Técnica:	Descrição da Obra/Serviço:	Quant:	Und:
0 - EXECUÇÃO	PISTA DE ROLAMENTOS - MEIO-FIOS	5.000,00	m
1 - EXECUÇÃO	PISTAS DE ROLAMENTO - PAVIMENTAÇÃO	10.000,00	m ²
2 - EXECUÇÃO	PISTAS DE ROLAMENTO - PAVIMENTAÇÃO	2.000,00	m ²

Descrição Complementar/Resumo do Contrato:

Observações

Informações Complementares

O atestado protocolizado no CREA-RS sob número: 2022058617, está registrado com as CAT's número(s):
1989051

CERTIFICAMOS, finalmente, que se encontra vinculado à presente Certidão de Acervo Técnico - CAT, conforme selos de segurança 217115 a 217115 o atestado contendo 1 folha(s), expedido pelo contratante da obra/serviço, a quem cabe a responsabilidade pela veracidade e exatidão das informações nele constantes.

Certidão de Acervo Técnico nº 1989051

27 de Janeiro de 2023 Hora: 13:34:7

A autenticidade e a validade desta certidão devem ser confirmadas no site do Crea-RS (www.crea-rs.org.br), em Acesso Rápido - Consulta a autenticidade de uma CAT emitida pelo Crea-RS (caminho atualizado em janeiro de 2020). Informe o nº desta CAT para abertura do documento no formato PDF.

A CAT à qual o atestado está vinculado é o documento que comprova o registro do atestado no Crea.

A CAT à qual o atestado está vinculado constituirá prova da capacidade técnico-profissional da pessoa jurídica somente se o profissional estiver vinculado à essa pessoa jurídica.

A CAT perderá a validade no caso de substituição ou anulação de alguma ART nela constante.

A falsificação deste documento constitui crime previsto no Código Penal Brasileiro, sujeitando o autor à respectiva ação penal.

A CAT é válida em todo o território nacional.



Certidão de Acervo Técnico - CAT
Resolução nº 1.025, de 30 de outubro de 2009

CREA - RS

Conselho Regional de Engenharia e Agronomia do Rio Grande do Sul

Conselho Regional de Engenharia e Agronomia do Rio Grande do Sul
Rua: São Luís, 77, Porto Alegre, RS, CEP 90620-170 - www.crea-rs.org.br

Página. 2

CAT COM REGISTRO DE ATESTADO

1989051

ATIVIDADE EM ANDAMENTO



2

CP

20



PREFEITURA MUNICIPAL DE ESTEIO
Secretaria Municipal de Obras e Serviços Urbanos – SMOSU

ATESTADO DE CAPACIDADE TÉCNICA

Obra: Manutenção, Recuperação e Ampliação do Sistema de Drenagem Pluvial do Município de Esteio.

Endereço: Diversas Ruas do Município de Esteio.

Contratante: Prefeitura Municipal de Esteio

CNPJ: 88.150.495/0001-86

DADOS DO CONTRATO: nº 167//2015

Tomada de Preços: 006/2015

Notas de empenho nº: 2743/2015

Assinatura: 02/06/2015

Ordem de início: 23/06/2015

Execução dos Serviços: 23/06/2015 a 08/08/2016

EMPREITEIRA: CIA NORTE Pavimentadora e Construtora Ltda
CNPJ: 07.382.659/0001-07

RESPONSÁVEL TÉCNICO PELA EXECUÇÃO:
Engenheiro Civil Daniel Alberto Heissler CREA/RS 101.655 ART nº 9345201

SERVIÇOS EXECUTADOS:

	Item	Quant	Unid
1	RETROESCAVADEIRA /ESCAVADEIRA HIDRAÚLICA	636,00	H
2	CAMINHÃO CAÇAMBA BASCULANTE -EQUIPAMENTO OPERANTE	1086,00	H
3	ALVENARIA DE PEDRA DE OBRA PARA PAREDES	80,00	M2
4	ATERRO OU REATERRO DE VALAS COM SOLO LOCAL	408,00	M3
5	BOCA DE LOBO COM FORNEC.E COLOCAÇÃO DE ARTEFATOS	31,00	UNID
6	CAPINA E LIMPEZA DE TERRENO	335,00	M2
	CONTRAPISO CONCRETO 8 CM ESPESSURA 12 Mpa	173,40	M2

Conferida e Autenticada
de acordo com original em

22/10/2023

[Handwritten signature]

Deptº de Compras
Prefeitura Municipal de Portão

[Handwritten signature]
Eng.º Carlos A. P. de Azev
CREA 63.199 D

Nº 76250



1º TABELIONATO DE NOTAS DE SÃO LEOPOLDO
Rua Independência, 625 - São Leopoldo - RS - Fone: (51) 3579-3500
JENIFER CASTELLAN DE OLIVEIRA - TABELIÃ DESIGNADA



AUTENTICAÇÃO



AUTENTICO a presente cópia reprográfica, extraída nestas notas, por ser uma reprodução fiel do original que me foi apresentado, com o qual conferi.

São Leopoldo, 27 de janeiro de 2022

Emol: R\$ 6,00 + Selo digital: R\$ 1,40 - 10.15.28.2401783 - 06892
Selo Digital: 0617.01.2000001.36343

Adolfo ~~Maia~~ *Spurr*
Substituto

2

Fornecida e Autenticada
de acordo com o artigo 1º
da Lei nº 12.344/2010
de 2010
para fins de registro
Prestador Municipal de Serviço



PREFEITURA MUNICIPAL DE ESTEIO
Secretaria Municipal de Obras e Serviços Urbanos

8	CONTRAPISO CONCRETO 10CM ESPESURA 12 Mpa	68,20	M2
9	DEMOL PISOS DIVERSOS COM REMOÇÃO DE ENTULHOS SOBRE A PISTA	445,00	M2
10	DEMOLIÇÃO DE REVESTIMENTO ASFALTICO	115,00	M2
11	ESCAV MANUAL VALAS EM TERRA ATÉ 1.5M PROFUNDIDADE	67,00	M3
12	ESCAVAÇÃO MECANICA EM TERRA	1248,16	M3
13	EXEC. POÇO DE VISITA TIPO B 1,00X 1.00 X1.50M COMPLETO	34,00	UNID
14	FORNEC ASSENT TUBO DE CONCR ARMADO PA2 DN 1000mm PB	35,00	M
15	FORNEC ASSENT TUBO DE CONCR ARMADO PA2 DN 400mm PB	320,00	M
16	FORNEC ASSENT TUBO DE CONCR ARMADO PA2 DN 800mm PB	190,00	M
17	FORNEC E EXEC CONT. C/ GABIÕES TIPO CAIXA C/ DIAFR. GALV. E PLAST. GEOT	180,00	M3
18	FORNEC E EXEC. GABIÃO TIPO COLCHÃO RENO COM H= 0.23m	118,00	M2
19	FORNEC E APLICAÇÃO MANTA DE POLIESTER P/DRENO DE MURO	540,00	M2
20	FORNEC E ASSENT. TUBO CONC.ARMADO PA2 DN 500mm PB	30,00	M
21	FORNEC. E ASSENT. TUBO CONC.ARMADO PA2 DN 600mm PB	117,00	M
22	FORNEC. E ASSENT. TUBO CONC.SIMPLES PS2 DN300mm PB	69,00	M
23	FORNEC. E ASSENT.TUBO CONC.SIMPLES PS2 DN 400mm PB	117,00	M
24	LIGAÇÃO DOMIC 100mm PVC COMPLETA C/CAIXA	94,00	UNID
25	MEIO FIO DE CONCRETO PRÉ – MOLDADO	1335,00	M
26	METRO ADICIONAL DE PV TIPO B 1,00X1,30m	4,00	M
27	METRO ADICIONAL DE PV TIPO B 1,70X1,70m	6,50	M
28	METRO ADICIONAL DE PV TIPO C 1X1,50m	9,00	M
29	PASSEIO LAJE GRES REJ ARG CI/AR 1=3 SOBRE AREIA	92,40	M2
30	PAV BASALTO IRREGULAR SOBRE ARG CAL REJ CIXAR	165,40	M2
31	PAV COM BLOCOS DE CONCRETO (8CM) COM COLCHÃO E REJ AREIA	190,00	M2
32	PAV COM BLOCOS DE CONCRETO (6CM) COM COLCHÃO E REJ AREIA	80,00	M2
33	PAV LAJOTA BASALTO SERRADA E POLIDA S/ARG CAL	132,00	M2
34	PAV PEDRA IRREGULAR S/COLCHAO E REJUNTE DE AREIA	218,20	M2
35	POÇO DE VISITA C 1,70X1,70X1,50m NA VIA CHASSIS CA	14,00	UNID
36	POÇO DE VISITA C 2,00X2,00X2,00 m NA VIA CHASSIS CA (COMPLETO)	11,00	UNID
37	POÇO DE VISITA TIPO C 1,00X1,30X1,50m C/ CHASSIS CA	9,00	UNID
38	POÇO DE VISITA TIPO C 1,00X1,50X1,50m COM CHASSIS CA	8,00	UNID
39	POÇO VISITA TIPO A 0,80X0,80X1,00m COMPLETO	48,00	UNID
40	REALINHAMENTO MEIO FIO C/REJUNTE CIMENTO /AREIA	80,00	M
41	RECORTE DE CONCRETO ASFÁLTICO	615,00	M
42	REENCHIMENTO DE VALAS COM AREIA	85,00	M3
43	REENCHIMENTO DE VALAS COM MATERIAL LOCAL	210,00	M3
44	REENCHIMENTO DE VALAS COM SAIBRO ISC 40%	1122,57	M3

Conferida e Autenticada
de acordo com original em

22 / 02 / 2023

Deptº de Compras
Prefeitura Municipal de Portão

registro de
Nº 76251
Atestado Técnico
Eng.º Carlos A. P. de Azevedo
CREA 63.199 D



1º TABELIONATO DE NOTAS DE SÃO LEOPOLDO
Rua Independência, 625 - São Leopoldo - RS - Fone: (51) 3579-3500
JENIFER CASTELLAN DE OLIVEIRA - TABELIÃ DESIGNADA



AUTENTICAÇÃO



AUTENTICO a presente cópia reprográfica, extraída nestas notas, por ser uma reprodução fiel do original que me foi apresentado, com o qual conferi.

São Leopoldo, 27 de janeiro de 2022

Emol: R\$ 8,00 + Selo digital: R\$ 1,40 - 10-16-20-2401783 - 05692

Selo Digital: 0617.01.2000001.38344

Adolfo Mattias Spauritt
Substituto

2

Faint mirrored text from the reverse side of the document, including the name "Adolfo Mattias Spauritt" and "Substituto".





PREFEITURA MUNICIPAL DE ESTEIO
Secretaria Municipal de Obras e Serviços Urbanos

45	REENCHIMENTO DE VALAS COM SOLO IMPORTADO	124,30	M3
46	REFORÇO DE SUBLEITO COM RACHÃO	70,00	M3
47	REMOÇÃO DE CALÇAMENTO	78,00	M2
48	REMOÇÃO DE MEIO FIO	169,00	M
49	REMOÇÃO E REPOSIÇÃO DE CERCA	90,00	M2
50	TRANSPORTE COM CARGA E DESCARGA E ESPELHAMENTO EM CAM TOM ATE 2KM	5122,27	M3
54	TRANSPORTE POR KM EXCEDENTE	19268,15	M3xKM

Atestamos ainda que os serviços foram executados dentro do prazo previsto, e até o presente momento, nada temos em desabono quanto a qualidade dos serviços prestados.

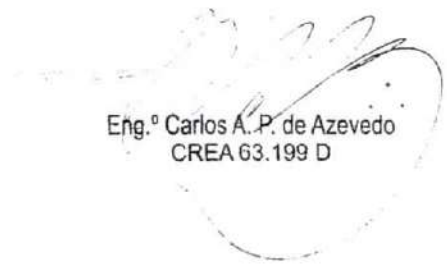
Esteio, 08 de agosto de 2017.

Eng.º Carlos A. P. de Azevedo
CREA 63.199 D

Conferida e Autenticada
de acordo com original em

22 / 02 / 2023

Deptº de Compras
Prefeitura Municipal de Portão



registro de

Nº 76252

Atestado em



1º TABELIONATO DE NOTAS DE SÃO LEOPOLDO
Rua Independência, 625 - São Leopoldo - RS - Fone: (51) 3579-3500
JENIFER CASTELLAN DE OLIVEIRA - TABELIÃ DESIGNADA



AUTENTICAÇÃO
AUTENTICO a presente cópia reprográfica, extraída nestas notas, por ser uma reprodução fiel do original que me foi apresentado, com o qual conferi.

São Leopoldo, 27 de janeiro de 2022

Emol: R\$ 6,00 + Selo digital: R\$ 1,40 - 10.15.25 - 2401783 - 06892
Selo Digital: 0817.01.2000001.56346

Adolfo Mattias Sponhr
Substituto

2



Certidão de Acervo Técnico - CAT
Resolução nº 1.025, de 30 de outubro de 2009

CREA - RS

CAT COM REGISTRO DE ATESTADO

1660019

ATIVIDADE CONCLUÍDA

Conselho Regional de Engenharia e Agronomia do Rio Grande do Sul

CERTIFICAMOS, em cumprimento ao disposto na Resolução nº 1.025, de 30 de outubro de 2009, do Confea, que consta dos assentamentos deste Conselho Regional de Engenharia e Agronomia do Rio Grande do Sul - Crea-RS, o Acervo Técnico do profissional **DANIEL ALBERTO HEISSLER** referente às Anotações de Responsabilidade Técnica - ARTs, abaixo discriminadas:

Profissional **DANIEL ALBERTO HEISSLER**
Registro: **RS101655** RNP: **2201093016**
Título Profissional: **ENGENHEIRO CIVIL**

1 / 1
Número de ART: **9345201** Tipo de ART: **Prestação de Serviço Registrada em: 24/10/2017** Baixada em: **05/06/2016**
Forma de Registro: **Participação técnica: Individual/Principal**
Empresa Contratada: **CIA. NORTE PAVIMENTADORA E CONSTRUTORA LTDA.**
Contratante: **PREFEITURA MUNICIPAL DE ESTEIO** CPF/CNPJ: **88.150.495/0001-86** Nº: **150**
Rua: **RUA ENG. HENRI DE SOUZA NUNES**
Complemento: **Bairro:**
Cidade: **ESTEIO** UF: **RS** CEP: **93260120**
Contrato: **Celebrado em:** Vinculado à ART:
Valor do Contrato: **R\$ 795.000,00** Tipo de Contratante:
Ação Institucional:
Endereço da obra/Serviço: **DIVERSAS RUAS DO MUNICÍPIO** Nº: **0**
Complemento:
Cidade: **ESTEIO**
Data de início: **23/06/2015** Conclusão efetiva: **08/08/2016**
Finalidade:
Proprietário: **PREFEITURA MUNICIPAL DE ESTEIO** Coordenadas Geográficas:
MPOG:
CPF/CNPJ: **88.150.495/0001-86**

Atividade Técnica:	Descrição da Obra/Serviço:	Quant:	Und:
1 - EXECUÇÃO	MANUTENÇÃO, RECUPERAÇÃO E AMPLIAÇÃO DO SISTEMA DE DRENAGEM	1,00	Un
2 - EXECUÇÃO	PLUVIAL DO MUNICÍPIO.	1,00	Un
3 - EXECUÇÃO	INCLUINDO SERVIÇOS DE: CALÇAMENTO PEDRA IRREGULAR E PAVIMENTO.	1,00	Un
4 - EXECUÇÃO	OSCU, METO-PILO, TUBOS DE CONCRETO E PVC, CALÇADAS, BOCAS DE	1,00	Un
5 - EXECUÇÃO	LOBO, POÇOS DE VISITAS, ESCAVAÇÃO MECÂNICA E MANUAL DE	1,00	Un
6 - EXECUÇÃO	VALAS, ATERRIOS EM GERAL, TERREPLANAGEM EM GERAL.	1,00	Un
7 - OBSERVAÇÕES	OS SERVIÇOS FORAM CONTRATADOS ATRAVÉS DE PLANILHA DE VALORES	0,00	Ind.
8 - OBSERVAÇÕES	UNITÁRIOS, ATÉ ATINGIR O LIMITE DE VALOR DE R\$ 795.000,00.	0,00	Ind.

Descrição Complementar/Resumo do Contrato:

2 / 2
Número de ART: **9368590** Tipo de ART: **Prestação de Serviço Registrada em: 08/11/2017** Baixada em: **08/08/2016**
Forma de Registro: **Participação técnica: Individual/Principal**
Empresa Contratada: **CIA. NORTE PAVIMENTADORA E CONSTRUTORA LTDA.**
Contratante: **PREFEITURA MUNICIPAL DE ESTEIO** CPF/CNPJ: **88.150.495/0001-86** Nº: **150**
Rua: **RUA ENG. HENRI DE SOUZA NUNES**
Complemento: **Bairro:**
Cidade: **ESTEIO** UF: **RS** CEP: **93260120**
Contrato: **Celebrado em:** Vinculado à ART:
Valor do Contrato: **R\$ 590.000,00** Tipo de Contratante:
Ação Institucional:
Endereço da obra/Serviço: **DIVERSAS RUAS DO MUNICÍPIO** Nº: **0**
Complemento:
Cidade: **ESTEIO**
Data de início: **10/02/2016** Conclusão efetiva: **08/08/2016**
Finalidade:
Proprietário: **PREFEITURA MUNICIPAL DE ESTEIO** Coordenadas Geográficas:
MPOG:
CPF/CNPJ: **88.150.495/0001-86**

Atividade Técnica:	Descrição da Obra/Serviço:	Quant:	Und:
1 - EXECUÇÃO	MANUTENÇÃO, RECUPERAÇÃO E AMPLIAÇÃO DO SISTEMA DE DRENAGEM	1,00	Un

Conferida e Autenticada
de acordo com original em

_____/_____/_____
Deptº de Compras
Prefeitura Municipal de Portão

Certidão de Acervo Técnico - CAT
Resolução nº 1.025, de 30 de outubro de 2009

CREA - RS

CAT COM REGISTRO DE ATESTADO

1660019

ATIVIDADE CONCLUÍDA

Conselho Regional de Engenharia e Agronomia do Rio Grande do Sul

1. EXECUÇÃO	PROVIAL DO MUNICÍPIO.	1,00	Un
2. EXECUÇÃO	INCLUIRNO SERVIÇOS DE: CALÇAMENTO PEDRA IRREGULAR E PAVI'S.	1,00	Un
3. EXECUÇÃO	CSGO, MEIO-FIO, TUBOS DE CONCRETO E PVC, CALÇADAS, BOCAS DE	1,00	Un
4. EXECUÇÃO	LOBO, POÇOS DE VISITAS, ESCAVAÇÃO MECÂNICA E MANUAL DE	1,00	Un
5. EXECUÇÃO	VALAS, ATENHOS EM GERAL, TERRAPLANAGEM EM GERAL.	1,00	Un
6. EXECUÇÃO			
7. OBSERVAÇÕES	REFERENTE AO ADENDO DO CONTRATO Nº 167/2015 NO VALOR DE	0,00	Ind.
8. OBSERVAÇÕES	RS 590.000,00.	0,00	Ind.
9. OBSERVAÇÕES	O VALOR TOTAL DO CONTRATO PASSOU PARA R\$ 1.385.000,00	0,00	Ind.

Descrição Complementar/Resumo do Contrato:

Observações

Informações Complementares

O atestado protocolizado no CREA-RS sob número: 2017023275 , está registrado com as CAT's número(s):

1660019

CERTIFICAMOS, finalmente, que se encontra vinculado à presente Certidão de Acervo Técnico - CAT, conforme selos de segurança 76250 a 76252 o atestado contendo 3 folha(s), expedido pelo contratante da obra/serviço, a quem cabe a responsabilidade pela veracidade e exatidão das informações nele constantes.

Certidão de Acervo Técnico nº 1660019

17 de Novembro de 2017 Hora: 19:41:30

A autenticidade e a validade desta certidão devem ser confirmadas no site do Crea-RS (www.crea-rs.org.br), em Serviços - Consulta a autenticidade de uma CAT emitida pelo Crea-RS.

A CAT é qual o atestado está vinculada é o documento que comprova o registro do atestado no Crea.

A CAT é qual o atestado está vinculada constituirá prova da capacidade técnico-profissional da pessoa jurídica somente se o profissional estiver vinculado à essa pessoa jurídica.

A CAT perderá a validade no caso de substituição ou anulação de alguma ART nela constante.

A falsificação deste documento constitui crime previsto no Código Penal Brasileiro, sujeitando o autor à respectiva ação penal.

A CAT é válida em todo o território nacional.

Conselho Regional de Engenharia e Agronomia do Rio Grande do Sul

Rua: São Luis, 77, CEP: 90620-170

Tel: (51) 3320-2100, E-mail: crears@crea-rs.org.br





MINERAÇÃO E CONSTRUÇÃO EIRELI

(51) 99590-1001
Portão/RS

A

PREFEITURA MUNICIPAL DE PORTÃO

CONCORRÊNCIA PÚBLICA 04/2023

A/C COMISSÃO DE LICITAÇÕES

DECLARAÇÃO

Prezados Senhores,

A empresa FAT MINERAÇÃO E CONSTRUÇÃO LTDA, inscrita no CNPJ sob nº 42.592.288/0001-80, com sede na Rua Júlio de Castilhos, 8262, na cidade de Portão/RS, por intermédio de seu representante legal, Sr. Flávio Antônio Tonet, portador do CPF nº 253.400.000-44, juntamente com o Engenheiro Civil - Sr. Daniel Alberto Heissler – CREA 101655-D, DECLARAM, que dão plena submissão ao Edital de Concorrência Pública 04/2023, bem como, de ser perfeitamente viável o cumprimento integral e pontual das obrigações assumidas, responsabilizando-se ainda, pela autenticidade e veracidade dos dados e documentos apresentados.

Portão/RS, 03 de março de 2023.

FAT MINERAÇÃO E CONSTRUÇÃO LTDA

CNPJ 42.592.288/0001-80

DANIEL ALBERTO HESSLER

A

PREFEITURA MUNICIPAL DE PORTÃO
CONCORRÊNCIA PÚBLICA 04/2023
A/C COMISSÃO DE LICITAÇÕES

DECLARAÇÃO CNAE

A empresa FAT MINERAÇÃO E CONSTRUÇÃO LTDA, inscrita no CNPJ sob o nº 42.592.288/0001-80, com sede na Rua Júlio de Castilhos, 8262, na cidade de Portão/RS, por intermédio de seu representante legal, Sr. Flávio Antônio Tonet, portador do CPF nº 253.400.000-44, abaixo assinado, para fins de participação no processo licitatório na modalidade Concorrência Pública 04/2023, do município de Portão, DECLARA expressamente, sob as penas da Lei que está inscrita na CNAE – Classificação Nacional de Atividade Econômica – 41.20-4.00 - Construção de edifícios, 42.11-1-01 - Construção de rodovias e ferrovias 42.13-8-00 - Obras de urbanização - ruas, praças e calçadas 42.99-5-01 - Construção de instalações esportivas e recreativas 43.99-1-03 - Obras de alvenaria 47.44-0-99 - Comércio varejista de materiais de construção em geral.

Portão/RS, 03 de março de 2023.



FAT MINERAÇÃO E CONSTRUÇÃO LTDA

CNPJ 42.592.288/0001-80





MINERAÇÃO E CONSTRUÇÃO EIRELI

(51) 99590-1001
Portão/RS

A

PREFEITURA MUNICIPAL DE PORTÃO

CONCORRÊNCIA PÚBLICA 04/2023

A/C COMISSÃO DE LICITAÇÕES

DECLARAÇÃO DE RENÚNCIA DO PRAZO RECURSAL

A empresa FAT MINERAÇÃO E CONSTRUÇÃO LTDA, inscrita no CNPJ sob o nº 42.592.288/0001-80, com sede na Rua Júlio de Castilhos, 8262, na cidade de Portão/RS, estando ausente nesta data ao ato de abertura dos envelopes e ciente do prazo recursal de 5 dias úteis relativos à fase de habilitação (Art. 109, inciso I, alínea "a", da Lei Federal nº 8.666/93 e suas alterações), se considerada devidamente habilitada, vem por meio de seu representante legal, Sr. Flávio Antônio Tonet, portador do CPF nº 253.400.000-44, recusá-lo para fins do procedimento licitatório.

Portão/RS, 03 de março de 2023.

FAT MINERAÇÃO E CONSTRUÇÃO LTDA

CNPJ 42.592.288/0001-80

A

PREFEITURA MUNICIPAL DE PORTÃO

CONCORRÊNCIA PÚBLICA 04/2023

A/C COMISSÃO DE LICITAÇÕES

**DECLARAÇÃO EM CUMPRIMENTO AO DISPOSTO NO INCISO XXXIII, DO ART. 7º DA
CONSTITUIÇÃO FEDERAL**

Prezados Senhores,

Atestamos para os fins de direito, na qualidade de licitante do procedimento licitatório, sob a modalidade de Concorrência Pública 14/2022, que em cumprimento ao disposto no inciso V, do Art. 27, da Lei Federal nº 8.666/93, acrescido pela Lei Federal nº 9.854/99, não possuímos em nosso quadro funcional pessoal menores de 18 (dezoito) anos em trabalho noturno, perigoso ou insalubre, e de menores de 16 (dezesesseis) anos em qualquer trabalho.

Ressalva: Emprega menor a partir de 14 (quatorze anos), na condição de aprendiz ().

Por ser expressão da verdade, firmamos a presente.

Portão/RS, 03 de março de 2023.



FAT MINERAÇÃO E CONSTRUÇÃO LTDA

CNPJ 42.592.288/0001-80





MINERAÇÃO E CONSTRUÇÃO EIRELI

(51) 99590-1001
Portão/RS

A

PREFEITURA MUNICIPAL DE PORTÃO

CONCORRÊNCIA PÚBLICA 04/2023

A/C COMISSÃO DE LICITAÇÕES

**DECLARAÇÃO DE INEXISTÊNCIA DE FATOS SUPERVENIENTES
IMPEDITIVOS DE HABILITAÇÃO**

Prezados Senhores,

A empresa FAT MINERAÇÃO E CONSTRUÇÃO LTDA, inscrita no CNPJ sob nº 42.592.288/0001-80, com sede na Rua Júlio de Castilhos, 8262, na cidade de Portão/RS, por intermédio de seu representante legal, Sr. Flávio Antônio Tonet, portador do CPF nº 253.400.000-44, DECLARA, sob as penas da Lei, nos termos do § 2º, do artigo 32, da Lei Federal nº 8.666/93 que até esta data, não ocorreu nenhum fato superveniente que seja impeditivo de sua habilitação na licitação em epígrafe.

Portão/RS, 04 de março de 2023.

FAT MINERAÇÃO E CONSTRUÇÃO LTDA

CNPJ 42.592.288/0001-80

A

PREFEITURA MUNICIPAL DE PORTÃO
CONCORRENCIA PUBLICA 04/2023

DECLARAÇÃO

Prezados Senhores,

A empresa FAT MINERAÇÃO E CONSTRUÇÃO EIRELI, inscrita no CNPJ sob o nº 42.592.288/0001-80, com sede na Rua Júlio de Castilhos, 8262, na cidade de Portão/RS, por intermédio de seu representante legal, Sr. Flávio Antônio Tonet, portador do CPF nº 253.400.000-44, DECLARA, plena submissão ao edital de Concorrência Pública 04/2023, bem como de ser perfeitamente viável o cumprimento integral e pontual das obrigações assumidas.

Portão/RS, 04 DE MARÇO DE 2023.

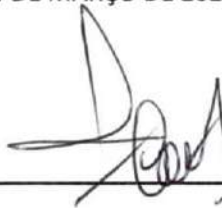

FAT MINERAÇÃO E CONSTRUÇÃO EIRELI

CNPJ 42.592.288/0001-80



CONTRATO PARTICULAR DE PRESTAÇÃO DE SERVIÇOS

Que fazem, **FAT. MINERAÇÃO E CONSTRUÇÃO EIRELI**, estabelecida à Rua Julio de Castilhos, nº 8262, Bairro Rincão do Cascalho, cidade de Portão/RS, CNPJ: 42.592.288/0001-80 e, **DANIEL ALBERTO HEISSLER**, Brasileiro, Solteiro, Maior, Engenheiro Civil, inscrito na CREA-RS sob nº 101655-D, CPF 732.922.650-53, residente na Rua São Pedro, 1263/1802, São Leopoldo/RS, de agora em diante chamados de contratante e contratado, tem justo e contratado entre si o que segue:

CLÁUSULA PRIMEIRA: O **CONTRATANTE** contrata os serviços de responsabilidade técnica na área de Engenharia Civil ao **CONTRATADO**, para execução de obras na Construção Civil, as quais serão oportunamente contratadas pelos signatários desta.

CLÁUSULA SEGUNDA: O **CONTRATADO** se compromete a dar assistência profissional necessária para o bom andamento das obras que serão contratadas, até a conclusão final da respectiva obra, podendo haver rescisão de contrato, por qualquer motivo, entre as partes contratantes.

CLÁUSULA TERCEIRA: O **CONTRATADO** se compromete a prestar serviço de **quatro (4) horas diárias**, Sexta-feira das 08:00 às 12:00 horas, completando quatro (4) horas semanais, a empresa do **CONTRATANTE**.



CLÁUSULA QUARTA: O **CONTRATANTE** se compromete a pagar ao **CONTRATADO**, a importância correspondente a **quatro (4) Salários Mínimos Regionais**, ou outro valor que os contratantes pactuarem, devendo ser pagas no último dia de cada mês.

CLÁUSULA QUINTA: O CONTRATANTE responderá pelas lacunas, omissões, negligências e multa que derem causa a desabamento, incêndio, desastre, infração das posturas municipais ou dos regulamentos da Saúde Pública, assim por qualquer prejuízo causado a terceiro, ou decorrente de acidente de trabalho e direito social no curso da obra.

CLÁUSULA SEXTA: Os CONTRATANTES elegem o FORO da comarca da cidade da realização da respectiva obra.

E, assim, por se acharem justos e contratados assinam o presente na forma da Lei.

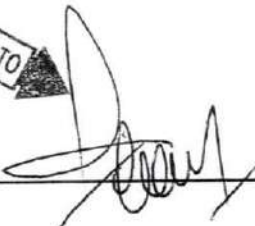
São Leopoldo, 25 de outubro de 2021.

CONTRATANTE: _____ 
CONTRATADO: _____ 

1º TABELIONATO DE NOTAS DE SÃO LEOPOLDO
Rua Independência, 625 - São Leopoldo - RS - Fone: (51) 3579-3500
JENIFER CASTELLAN DE OLIVEIRA - TABELIÁ DESIGNADA

Reconheço **AUTÊNTICA** as firmas de **Flavio Antônio Tonet** e **Daniel Alberto Heissler**, indicadas com as setas de uso deste Tabelionato.

EM TESTEMUNHO DA VERDADE
São Leopoldo, 26 de outubro de 2021
Emol: R\$ 16,00 + Selo digital: R\$ 2,00 - 10.21.37 / 2398034 - 32201
Selo: 0817.01.2000001.09662 a 09663

 
Husangela Carina Fries
Escrevente Autorizada







CONTRATO DE PRESTAÇÃO DE SERVIÇOS



Partes:

A) **FAT MINERAÇÃO E CONSTRUÇÃO EIRELI**, pessoa jurídica de direito privado, estabelecida na Rua Júlio de Castilhos, 8262, Bairro Rincão do Cascalho, no município de Portão/RS, inscrita no CNPJ 425.922.880/0001-8, Inscrição Municipal 5486869, neste ato representado pelo Sócio Administrador, Sr. Flávio Antônio Tonet, brasileiro, solteiro, empresário, residente e domiciliado na Rua Júlio de Castilhos, 8262, Bairro Rincão do Cascalho, no município de Portão/RS, CPF 253.400.000-44, RG 9001153866 expedida pela SSP/RS, adiante denominado CONTRATANTE.

B) **CÁSSIO HENRIQUE DA SILVA**, pessoa física, brasileiro, solteiro, Engenheiro Civil, registro CREA-RS nº 226675, residente e domiciliado na Rua Rio Paraná, 105, bairro Liberdade, no município de Novo Hamburgo/RS, CPF 012.120.310-75, RG 5098289928 expedida SSP/RS, adiante denominado CONTRATADO.

CLÁUSULA PRIMEIRA: O objeto do presente contrato é a prestação de serviços, pelo CONTRATADO à CONTRATANTE, de assumir a função de Responsável Técnico pela empresa.

CLÁUSULA SEGUNDA: Prazo: A vigência é por prazo indeterminado a contar de sua assinatura. É facultado às partes rescindirem o contrato com aviso por escrito com antecedência de 30 (trinta) dias.

CLÁUSULA TERCEIRA: A baixa da responsabilidade deverá ser comunicada ao CREA pela parte que teve a iniciativa imediatamente após o ocorrido, conforme a legislação: Resolução 336, do CONFEA, Art. 17 - A responsabilidade técnica de qualquer profissional por pessoa jurídica fica extinta, devendo o registro ser alterado, a partir do momento em que:

I - for requerido ao Conselho Regional, por escrito, pelo profissional ou pela pessoa jurídica, o cancelamento desse encargo;

II - for o profissional suspenso do exercício da profissão;

III - mudar o profissional de residência para local que, a juízo do Conselho Regional, torne impraticável o exercício dessa função; IV - tiver o profissional o seu registro cancelado;

V - ocorram outras condições que, a critério do CREA, possam impedir a efetiva prestação da assistência técnica.

§ 1º - A pessoa jurídica deve, no prazo de 10 (dez) dias, promover a substituição do responsável técnico.

§ 2º - Quando o cancelamento da responsabilidade técnica for de iniciativa da pessoa jurídica, deve esta, no seu requerimento, indicar o novo responsável técnico, preenchendo os requisitos previstos nesta Resolução, e os documentos pertinentes. § 3º - A baixa de responsabilidade técnica requerida pelo profissional só pode ser deferida na ausência de quaisquer obrigações pendentes em seu nome, relativas ao pedido, junto ao Conselho Regional.

CLÁUSULA QUARTA: Jornada de trabalho: de 04 (quatro) horas semanais.

Firma(s) reconhecida(s) na(s) fl.(s)

Folha nº TABELIONATO Nº

CLÁUSULA QUINTA: Valor: A CONTRATANTE pagará ao CONTRATADO pelos serviços efetivamente prestados a importância equivalente a (02) salários mínimos, convertidos em reais, representando nesta data R\$ 2.200,00 (dois mil e duzentos reais).

CLÁUSULA SEXTA: Condições de pagamento: Será mensal, com vencimento no dia 10 (dez) de cada mês, que será pago mediante recibo.

CLÁUSULA SÉTIMA: Foro: Para solução de eventuais litígios oriundos deste contrato as partes elegem o Foro de Portão/RS, com renúncia expressa a qualquer outro, por mais privilegiado que seja.

Acordadas, as partes firmam o presente contrato, elaborado em 2 (duas) vias de igual teor e forma, na presença das testemunhas que tudo assistiram.

São Leopoldo/RS, 16 de agosto de 2021.

TABELIONATO SCHARLAU

FAT MINERAÇÃO E CONSTRUÇÃO EIRELI

Flávio Antônio Tonet
Sócio Administrador

TABELIONATO SCHARLAU

CÁSSIO HENRIQUE DA SILVA

Engenheiro Civil
CREA/RS 226675

(assinatura, RG e nome da testemunha)

(assinatura, RG e nome da testemunha)

Douglas Silveira Oliveira
ESCREVENTE AUTORIZADO

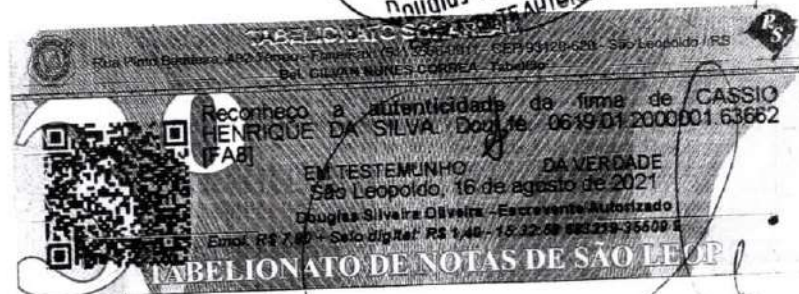

Firma(s) reconhecida(s) na(s) fl.(s)

Folha n° 021 TABELIONATO SCHARLAU Nº 07



Certidão Simplificada

Certificamos que as informações abaixo constam dos documentos arquivados nesta Junta Comercial e são vigentes na data de sua expedição.

Nome Empresarial:	FAT CONSTRUTORA LTDA		
Natureza Jurídica:	SOCIEDADE EMPRESARIA LIMITADA		
Número de Identificação do Registro de Empresas - NIRE	CNPJ	Data de Arquivamento do Ato Constitutivo	Data de Início de Atividade
4320954222-1	42.592.288/0001-80	05/07/2021	05/07/2021

Endereço Completo:
 RUA JULIO DE CASTILHOS 8262 - BAIRRO RINCAO DO CASCALHO - EP 93180-000 - PORTAO/RS

Objeto Social:
 CONSTRUCAO DE EDIFICIOS, CONSTRUCAO DE INSTALACOES SPORTIVAS E RECREATIVAS, OBRAS DE ALVENARIA, COMERCIO VAREJISTA DE MATERIAIS DE CONSTRUCAO, OBRAS DE URBANIZACAO - RUAS, PRACAS E CALCADAS, CONSTRUCAO DE RODOVIAS E FERROVIAS

Capital Social:	R\$ 200.000,00	Microempresa ou Empresa de Pequeno Porte EMPRESA PEQUENO PORTE (Lei Complementar nº123/06)	Prazo de Duração INDETERMINADO
DUZENTOS MIL REAIS			
Capital Integralizado:	R\$ 200.000,00		
DUZENTOS MIL REAIS			

Sócio(s)/Administrador(es)		Tér. Mandato	Participação	Função
CPF/NIRE	Nome	xxxxxxx	R\$ 200.000,00	SÓCIO / ADMINISTRADOR
253.400.000-44	FLAVIO ANTONIO TONET			

Status: CADASTRADA Situação: ATIVA

Último Arquivamento: 12/07/2022 Número: 432092221

- Ato 002 - ALTERACAO
- Evento(s) 2247 - ALTERACAO DE CAPITAL SOCIAL
- 020 - ALTERACAO DE NOME EMPRESARIA
- 2003 - ALTERACAO DE SOCIO/ADMINISTRADOR
- 2221 - ALTERACAO DO TITULO DO ESTABELECIMENTO (NOME FANTASIA)
- 051 - CONSOLIDACAO DE CONTRATO/ESTATUTO
- 307 - REENQUADRAMENTO DE ME COMO EPP
- 046 - TRANSFORMACAO

Empresa(s) Antecessora(s)					
Nome Anterior	Nire	Núm. inscrição	UF	Tipo Movimentação	
FAT. MINERACAO E CONSTRUCAO EIRELI	4360060602-9	4320	xx	TRANSFORMACAO	

Certidão Simplificada Digital emitida pela JUNTA COMERCIAL, INDUSTRIAL E SERVIÇOS DO RIO GRANDE DO SUL e certificada digitalmente. Se desejar confirmar a autenticidade desta certidão, acesse o site da Junta Comercial do Rio Grande do Sul (ucisrs.rs.gov.br) e clique em validar certidão. A certidão pode ser validada de duas formas:
 1) Validação por envio de arquivo (upload)
 2) Validação visual (digite o nº C230000010133 e visualize a certidão)



23/004.046-2

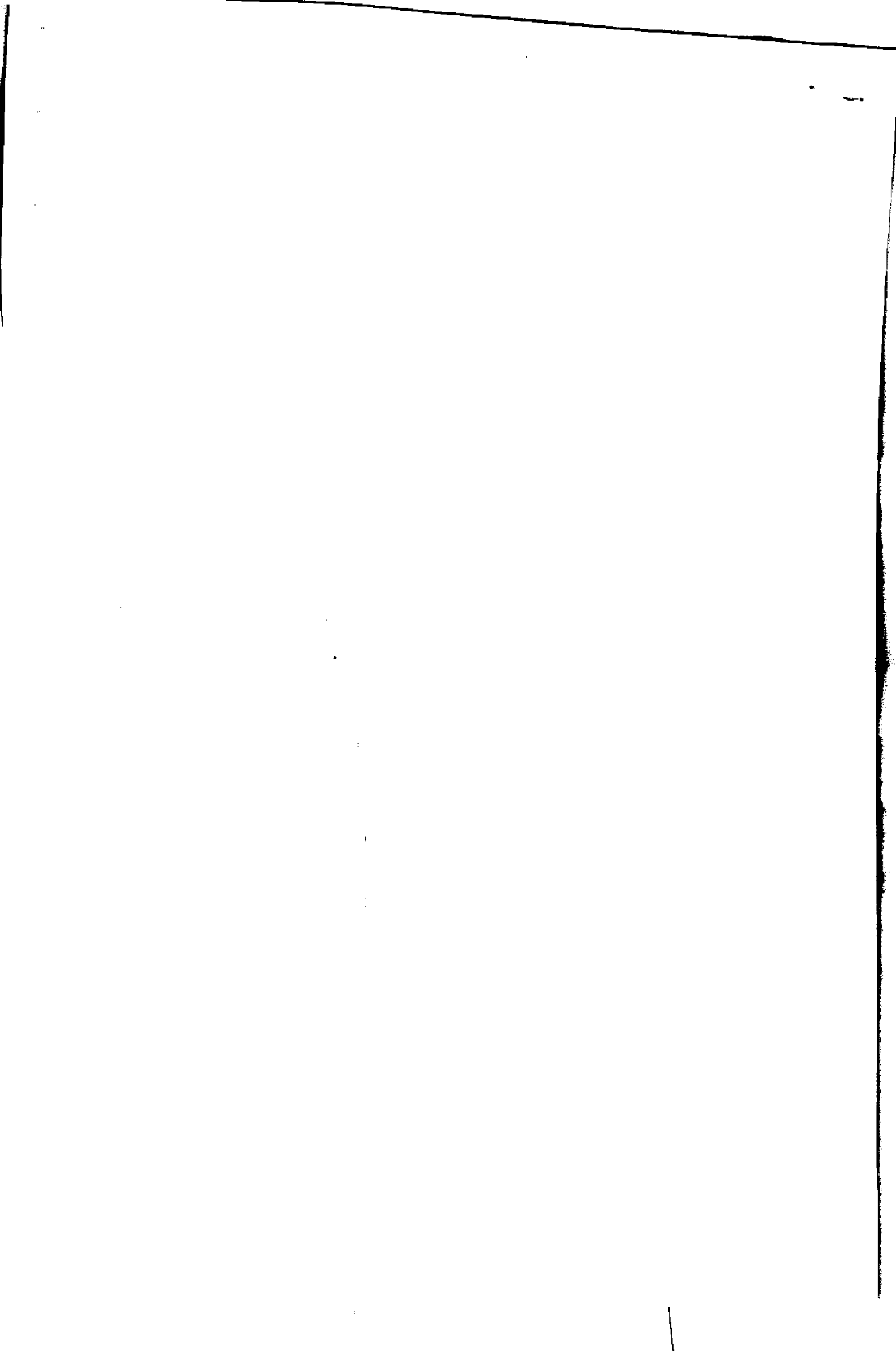



Sistema Nacional de Registro de Empresas Mercantil - SINREM
Governador do Estado do Rio Grande do Sul
Secretaria de Desenvolvimento Econômico e Turismo
Junta Comercial, Industrial e Serviços do Rio Grande do Sul

Certidão Simplificada

Certificamos que as informações abaixo constam dos documentos arquivados nesta Junta Comercial e são vigentes na data de sua expedição.

Nome Empresarial: FAT CONSTRUTORA LTDA
Natureza Jurídica: SOCIEDADE EMPRESARIA LIMITADA

Filial(ais) nesta Unidade da Federação ou fora dela

Nire CNPJ Endereço

NADA MAIS#

Porto Alegre, 05 de Janeiro de 2023 11:22

JOSÉ TADEU JACOMY
SECRETÁRIO GERAL

Certidão Simplificada Digital emitida pela JUNTA COMERCIAL, INDUSTRIAL E SERVIÇOS DO RIO GRANDE DO SUL e certificada digitalmente. Se desejar confirmar a autenticidade desta certidão, acesse o site da JUCISRS (<http://jucisrs.rs.gov.br>) e clique em validar certidão. A certidão pode ser validada de duas formas:

- 1) Validação por envio de arquivo (upload)
- 2) Validação visual (digite o nº C230000010133 e visualize a certidão)



23/004.048-2

Página 2 de 2