Município **Portão** **UF** **RS** Escala 216672

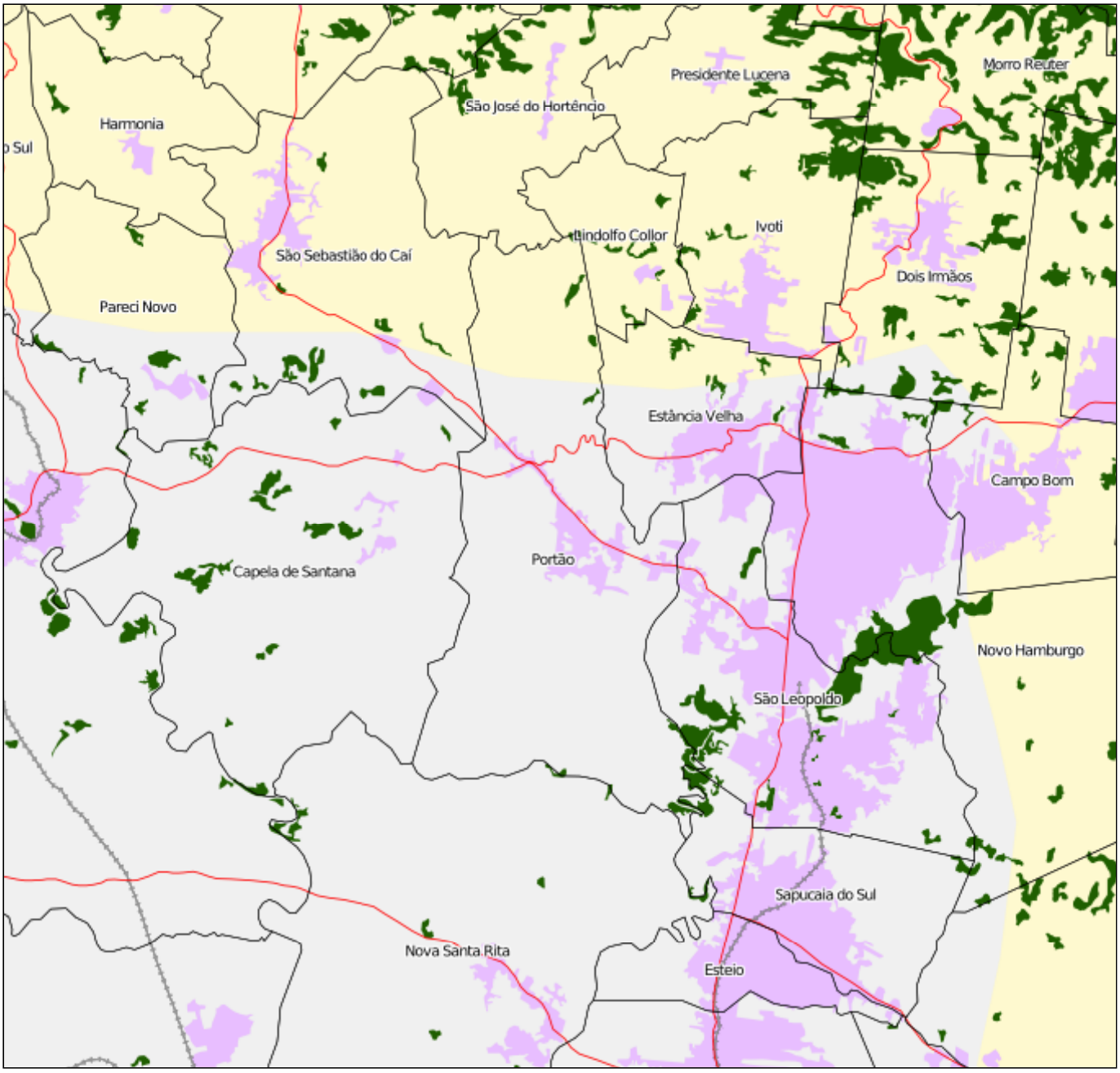

Cobertura Original da Mata Atlântica: **100%** Remanescentes: **1%**
Informações do período de 2015 a 2016.
Mata: **3572.00ha** Mangue: **0.00ha** Restinga: **0.00ha** Dec Mata: **0.00ha** Dec Mangue: **0.00ha** Dec Restinga: **0.00ha**

Área da Mata Atlântica segundo Lei no 11.428/2007.
Área mínima mapeada 5ha

Legenda

- Mata
- Área natural não florestal
- Mangue
- Restinga
- Área Urbana
- Mapa da Lei 11.428/06

Realização

Patrocínio

Execução Técnica

Agradecemos a gentileza da comunicação de falhas ou omissões verificadas no mapa.
Fundação SOS Mata Atlântica