



**PREFEITURA MUNICIPAL DE PORTÃO**  
**Centro Administrativo Arthur Pedro Müller**

**CERTIFICADO DE REGISTRO CADASTRAL Nº 50/2021**

**IDENTIFICAÇÃO DO FORNECEDOR**

**CADASTRADA: JP CAVEDON SOARES**, pessoa jurídica de direito privado, com sede no Município de Porto Alegre, Av. Teresópolis, 308, bairro Teresópolis, com inscrição no CNPJ sob nº 10.925.677/0001-94.

Certificamos que o fornecedor acima mencionado está devidamente cadastrado nesta Prefeitura Municipal, nos termos da Lei Federal nº 8.666/93 e suas alterações posteriores, e conseqüentemente apta a participar de licitações públicas.

Este certificado não isenta o fornecedor de apresentar atualização dos documentos solicitados em processos licitatórios.

**A validade deste certificado é de 1 (um) ano, a partir de sua emissão.**

Portão/RS, 03 de Dezembro de 2021.

  
**Rafael de Almeida**  
Diretor de Compras



**ANEXO II**  
**DOCUMENTOS PARA**  
**CADASTRO**

|   |  |                                     |
|---|--|-------------------------------------|
| <b>Razão Social ou Denominação Social: JP CAVEDON SOARES</b>                          |  |                                     |
| <b>Nome Fantasia: JP CAVEDON SOARES</b>   |  |                                     |
| <b>Endereço: AV. TERESOPOLIS , SALA 308</b>   |  | <b>Bairro: TERESOPOLIS</b>          |
| <b>Cidade: PORTO ALEGRE</b>   |  | <b>CEP: 90.870001</b>               |
| <b>Estado:RS</b>  |  |                                     |
| <b>Fone: 51 3320-8808</b>   |  | <b>Fax: 51 3320-8802</b>            |
| <b>E-Mail: licitacoes@mfms.com.br</b>   |  | <b>Home-Page:</b>                   |
| <b>CNPJ: 10.925.677/000194</b>  |  | <b>Insc. Estadual: 096/3311743</b>  |
| <b>Data de Fundação:</b>  |  | <b>Última Alteração Contratual:</b> |
| <b>CNAE-Fiscal:</b>   | <b>Descrição da Principal Atividade:</b> |                                     |
| <b>Nome(s) do(s) Contato(s) Comercial: Juliana Toledo</b>                             |  |                                     |
| <b>Nome(s) do(s) Representante(s) Legal(is) da Empresa: JOÃO PEDRO CAVEDON SOARES</b> |  | <b>CPF: 371044620-15</b>            |
| <b>Banco: BANRISUL</b>  | <b>Código Agência:0010-8</b>             | <b>Conta Corrente:101140-5</b>      |

PORTO ALEGRE 03 DE DEZEMBRO DE 2021.

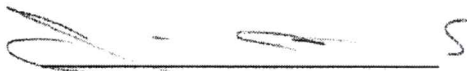
  
*João Pedro Cavedon Soares*  
RG: 100.426.4725  
CPF: 371.044.620-15  
Sócio-Gerente

**10.925.677/0001-94**  
**J. P. CAVEDON SOARES**  
Av. Teresópolis, 2958 Lj 308  
Teresópolis - CEP 90.870-001  
Porto Alegre - RS





|  |   |   |   |
|--|---|---|---|
| NÚMERO DE IDENTIFICAÇÃO DO REGISTRO DE EMPRESA - NIRE DA SEDE<br>4310785161-5  |   | NIRE DA FILIAL (preencher somente se ato referente a filial)    |   |
| NOME DO EMPRESÁRIO (completo sem abreviaturas)<br>JOÃO PEDRO CAVEDON SOARES  |   |   |   |
| NACIONALIDADE<br>BRASILEIRA  |   | ESTADO CIVIL<br>SEPARADO(A) JUDICIALMENTE                       |   |
| SEXO<br>M <input checked="" type="checkbox"/> F <input type="checkbox"/>   | REGIME DE BENS (se casado)  |   |   |
| FILHO DE (pai)<br>RAMIRO BAPTISTA SOARES   | (mãe)<br>ELVIDIA MARIA CAVEDON SOARES   |   |   |
| NASCIDO EM (data de nascimento)<br>27/06/1961  | IDENTIDADE (número)<br>1004264725   | Órgão Emissor<br>SSP  | UF<br>RS  |
| CPF (número)<br>371.044.620-15   |   |   |   |
| EMANCIPADO POR (forma de emancipação somente no caso de menor)   |   |   |   |
| DOMICILIADO NA (LOGRADOURO rua, av. etc.)<br>AVENIDA EDUARDO PRADO   |   |   | NÚMERO<br>2050  |
| COMPLEMENTO<br>CASA 11   | BAIRRO / DISTRITO<br>CAVALHADA  | CEP<br>91751000   |   |
| MUNICÍPIO<br>PORTO ALEGRE  | UF<br>RS  |   |   |
| declara, sob as penas da lei, não estar impedido de exercer atividade empresarial, que não possui outro registro de empresário, e requer à Junta Comercial do Estado do Rio Grande do Sul:                         |   |   |   |
| ATO<br>002   | DESCRIÇÃO DO ATO<br>ALTERACAO   | EVENTO<br>022   | DESCRIÇÃO DO EVENTO<br>ALTERACAO DE DADOS E DE NOME EMPRESARIAL   |
| EVENTO   | DESCRIÇÃO DO EVENTO   | EVENTO  | DESCRIÇÃO DO EVENTO   |
| NOME EMPRESARIAL<br>J P CAVEDON SOARES - ME  |   |   |   |
| LOGRADOURO (rua, av. etc.)<br>AVENIDA TERESOPOLIS  |   |   | NÚMERO<br>2958  |
| COMPLEMENTO<br>308;  | BAIRRO / DISTRITO<br>TERESOPOLIS  | CEP<br>90870000   |   |
| MUNICÍPIO<br>PORTO ALEGRE  | UF<br>RS  | PAIS<br>BRASIL  | CORREIO ELETRÔNICO (E-MAIL)<br>staffa@staffaprocessamentos.com.br |
| VALOR DO CAPITAL - RS<br>10.000,00   | VALOR DO CAPITAL (por extenso)<br>DEZ MIL REAIS   |   |   |
| CÓDIGO DE ATIVIDADE ECONÔMICA (CNAE Fiscal)<br>Atividade principal<br>4761003 -<br>Atividades secundárias<br>4647801 -<br>4651602 -<br>4763601 -<br>4763602 -<br>4763604 -<br>4646001 -<br>4646002 -<br>(CONTINUA) | DESCRIÇÃO DO OBJETO<br>COMERCIO VAREJISTA DE ARTIGOS DE PAPELARIA; COMERCIO ATACADISTA DE ARTIGOS DE ESCRITORIO E DE PAPELARIA; COMERCIO ATACADISTA DE SUPRIMENTOS PARA INFORMATICA; COMERCIO VAREJISTA DE BRINQUEDOS E ARTIGOS RECREATIVOS; COMERCIO VAREJISTA DE ARTIGOS ESPORTIVOS; COMERCIO VAREJISTA DE ARTIGOS DE CACA, PESCA E CAMPING; COMERCIO ATACADISTA DE COSMETICOS E PRODUTOS DE PERFUMARIA; COMERCIO ATACADISTA DE PRODUTOS DE HIGIENE PESSOAL; COMERCIO ATACADISTA DE EQUIPAMENTOS ELETRICOS DE USO PESSOAL E DOMESTICO; COMERCIO ATACADISTA DE MOVEIS E ARTIGOS DE COLCHOARIA; COMERCIO ATACADISTA DE ARTIGOS DE TAPECARIA, PERSIANAS E CORTINAS; COMERCIO ATACADISTA DE PRODUTOS DE HIGIENE, LIMPEZA E CONSERVACAO DOMICILIAR; COMERCIO ATACADISTA DE ARTIGOS DO VESTUARIO E ACESSORIOS, EXCETO PROFISSIONAIS E DE SEGURANCA; COMERCIO VAREJISTA DE SUVENIRES, BIJUTERIAS E ARTESANATOS; COMERCIO ATACADISTA DE ARTIGOS DE CAMA, MESA E BANHO; COMERCIO ATACADISTA DE LIVROS, JORNAIS E OUTRAS PUBLICACOES; COMERCIO ATACADISTA DE PRODUTOS ALIMENTICIOS EM GERAL; COMERCIO VAREJISTA DE T (CONTINUA NA PRÓXIMA PÁGINA) |   |   |
| DATA DE INICIO DAS ATIVIDADES<br>12/06/2009  | NÚMERO DE INSCRIÇÃO NO CNPJ<br>10.925.677/0001-94   | TRANSFERÊNCIA DE SEDE OU DE FILIAL DE OUTRA UF<br>NIRE anterior | UF  |
| ASSINATURA DA FIRMA PELO EMPRESÁRIO (ou pelo representante/assistente/gerente)<br>J P CAVEDON SOARES ME  |   |   |   |
| DATA DA ASSINATURA<br>13/04/2017   | ASSINATURA DO EMPRESÁRIO  |   |   |
| <b>PARA USO EXCLUSIVO DA JUNTA COMERCIAL</b>   |   |   |   |
| DEFERIDO.<br>PUBLIQUE-SE E ARQUIVE-SE.   | AUTENTICAÇÃO  |   |   |

RS1201700954741

RSP1700477557

RS02545198

10925677000194

A Junta Comercial, Industrial e Serviços do Estado do Rio Grande do Sul certifica que o documento protocolizado sob o nº 17/126988-8, referente à empresa J P CAVEDON SOARES - ME, NIRE 4310785161-5, foi deferido e arquivado sob o nº 4439108, em 28/04/2017. A validação deste documento poderá ser feita no site desta Junta Comercial - <http://www.jucergs.rs.gov.br>, informe o nº do protocolo e sua chave de segurança TWWUN. Este documento foi autenticado e assinado digitalmente em 08/05/2017 às 11:33, por Cleverton Signor – Secretário Geral.





|  |  |   |   |
|--|--|---|---|
| NÚMERO DE IDENTIFICAÇÃO DO REGISTRO DE EMPRESA - NIRE DA SEDE<br>4310785161-5  |  | NIRE DA FILIAL (preencher somente se ato referente a filial)    |   |
| NOME DO EMPRESÁRIO (completo sem abreviações)<br>JOÃO PEDRO CAVEDON SOARES   |  |   |   |
| NACIONALIDADE<br>BRASILEIRA  |  | ESTADO CIVIL<br>SEPARADO(A) JUDICIALMENTE                       |   |
| SEXO<br>M <input checked="" type="checkbox"/> F <input type="checkbox"/>   | REGIME DE BENS (se casado)   |   |   |
| FILHO DE (pai)<br>RAMIRO BAPTISTA SOARES   |  | (mãe)<br>ELVIDIA MARIA CAVEDON SOARES                           |   |
| NASCIDO EM (data de nascimento)<br>27/06/1961  | IDENTIDADE (número)<br>1004264725  | Órgão Emissor<br>SSP  | UF<br>RS  |
| CPF (número)<br>371.044.620-15   |  |   |   |
| EMANCIPADO POR (forma de emancipação somente no caso de menor)   |  |   |   |
| DOMICILIADO NA (LOGRADOURO rua, av. etc.)<br>AVENIDA EDUARDO PRADO   |  |   | NÚMERO<br>2050  |
| COMPLEMENTO<br>CASA 11   | BAIRRO / DISTRITO<br>CAVALHADA   | CEP<br>91751000   |   |
| MUNICÍPIO<br>PORTO ALEGRE  | UF<br>RS   |   |   |
| declara, sob as penas da lei, não estar impedido de exercer atividade empresarial, que não possui outro registro de empresário, e requer à Junta Comercial do Estado do Rio Grande do Sul:           |  |   |   |
| ATO<br>002   | DESCRIÇÃO DO ATO<br>ALTERACAO  | EVENTO<br>022   | DESCRIÇÃO DO EVENTO<br>ALTERACAO DE DADOS E DE NOME EMPRESARIAL   |
| EVENTO   | DESCRIÇÃO DO EVENTO  | EVENTO  | DESCRIÇÃO DO EVENTO   |
| NOME EMPRESARIAL<br>J P CAVEDON SOARES - ME  |  |   |   |
| LOGRADOURO (rua, av. etc.)<br>AVENIDA TERESOPOLIS  |  |   | NÚMERO<br>2958  |
| COMPLEMENTO<br>308;  | BAIRRO / DISTRITO<br>TERESOPOLIS   | CEP<br>90870000   |   |
| MUNICÍPIO<br>PORTO ALEGRE  | UF<br>RS   | PAÍS<br>BRASIL  | CORREIO ELETRÔNICO (E-MAIL)<br>staffa@staffaprocessamentos.com.br |
| VALOR DO CAPITAL - R\$<br>10.000,00  | VALOR DO CAPITAL (por extenso)<br>DEZ MIL REAIS  |   |   |
| CÓDIGO DE ATIVIDADE ECONÔMICA (CNAE Fiscal)<br>Atividades principais<br>4761003<br>Atividades secundárias<br>4649401<br>4649404<br>4649405<br>4649408<br>4642701<br>4789001<br>4641902<br>(CONTINUA) | DESCRIÇÃO DO OBJETO<br>INTAS E MATERIAIS PARA PINTURA, COMERCIO ATACADISTA DE FERRAGENS E FERRAMENTAS, COMERCIO VAREJISTA DE ARTIGOS DO VESTUÁRIO E ACESSÓRIOS, COMERCIO VAREJISTA DE ARTIGOS DE CAMA, MESA E BANHO, COMERCIO VAREJISTA DE DISCOS, CDS, DVDS E FITAS, COMERCIO VAREJISTA DE COSMÉTICOS, PRODUTOS DE PERFUMARIA E DE HIGIENE PESSOAL, COMERCIO VAREJISTA ESPECIALIZADO DE EQUIPAMENTOS E SUPRIMENTOS DE INFORMÁTICA, COMERCIO VAREJISTA DE ARTIGOS DE ARMARINHO, COMERCIO VAREJISTA DE ARTIGOS DE VIAGEM, COMERCIO VAREJISTA DE ARTIGOS DE COLCHOARIA, COMERCIO VAREJISTA DE OUTROS ARTIGOS DE USO PESSOAL E DOMESTICO NAO ESPECIFICADO ANTERIORMENTE, COMERCIO VAREJISTA DE MATERIAL ELÉTRICO, COMERCIO ATACADISTA DE OUTROS EQUIPAMENTOS E ARTIGOS DE USO PESSOAL E DOMESTICO NAO ESPECIFICADOS ANTERIORMENTE, COMERCIO VAREJISTA DE OUTROS PRODUTOS NAO ESPECIFICADOS ANTERIORMENTE, COMERCIO VAREJISTA DE PRODUTOS ALIMENTÍCIOS EM GERAL OU ESPECIALIZADO EM PRODUTOS ALIMENTÍCIOS NAO ESPECIFICADOS ANTERIORMENTE. |   |   |
| DATA DE INÍCIO DAS ATIVIDADES<br>12/06/2009  | NÚMERO DE INSCRIÇÃO NO CNPJ<br>10.925.677/0001-94  | TRANSFERÊNCIA DE SEDE OU DE FILIAL DE OUTRA UF<br>NIRE anterior | UF  |
| USO DA JUNTA COMERCIAL<br>DEPENDENTE DE AUTORIZAÇÃO GOVERNAMENTAL <input type="checkbox"/> 1 - SIM.<br><input checked="" type="checkbox"/> 2 - NÃO   |  |   |   |
| ASSINATURA DA FIRMA PELO EMPRESÁRIO (ou pelo representante/assistente/gerente)<br>J P CAVEDON SOARES ME  |  |   |   |
| DATA DA ASSINATURA<br>13/04/2017   | ASSINATURA DO EMPRESÁRIO   |   |   |
| <b>PARA USO EXCLUSIVO DA JUNTA COMERCIAL</b>   |  |   |   |
| DEFERIDO.<br>PUBLIQUE-SE E ARQUIVE-SE.   | AUTENTICAÇÃO   |   |   |

RS1201700954741

RSP1700477557

RS02545198

10925677000194

A Junta Comercial, Industrial e Serviços do Estado do Rio Grande do Sul certifica que o documento protocolizado sob o nº 17/126988-8, referente à empresa J P CAVEDON SOARES - ME, NIRE 4310785161-5, foi deferido e arquivado sob o nº 4439108, em 28/04/2017. A validação deste documento poderá ser feita no site desta Junta Comercial - <http://www.jucergs.rs.gov.br>, informe o nº do protocolo e sua chave de segurança TWWUN. Este documento foi autenticado e assinado digitalmente em 08/05/2017 às 11:33, por Clevertton Signor – Secretário Geral.





|  |   |   |   |
|--|---|---|---|
| NÚMERO DE IDENTIFICAÇÃO DO REGISTRO DE EMPRESA - NIRE DA SEDE<br>4310785161-5  |   | NIRE DA FILIAL (preencher somente se ato referente a filial)    |   |
| NOME DO EMPRESÁRIO (completo sem abreviaturas)<br>JOÃO PEDRO CAVEDON SOARES  |   |   |   |
| NACIONALIDADE<br>BRASILEIRA  |   | ESTADO CIVIL<br>SEPARADO(A) JUDICIALMENTE                       |   |
| SEXO<br>M <input checked="" type="checkbox"/> F <input type="checkbox"/>   | REGIME DE BENS (se casado)                        |   |   |
| FILHO DE (pai)<br>RAMIRO BAPTISTA SOARES   | (mãe)<br>ELVIDIA MARIA CAVEDON SOARES             |   |   |
| NASCIDO EM (data de nascimento)<br>27/06/1961  | IDENTIDADE (número)<br>1004264725                 | Órgão Emissor<br>SSP  | UF<br>RS  |
| CPF (número)<br>371.044.620-15   |   |   |   |
| EMANCIPADO POR (forma de emancipação somente no caso de menor)   |   |   |   |
| DOMICILIADO NA (LOGRADOURO rua, av. etc.)<br>AVENIDA EDUARDO PRADO   |   |   | NUMERO<br>2050  |
| COMPLEMENTO<br>CASA 11   | BAIRRO / DISTRITO<br>CAVALHADA                    |   | CEP<br>91751000   |
| MUNICÍPIO<br>PORTO ALEGRE  | UF<br>RS  |   |   |
| declara, sob as penas da lei, não estar impedido de exercer atividade empresária, que não possui outro registro de empresário, e requer à Junta Comercial do Estado do Rio Grande do Sul:                        |   |   |   |
| ATO<br>002   | DESCRIÇÃO DO ATO<br>ALTERACAO                     | EVENO<br>022  | DESCRIÇÃO DO EVENTO<br>ALTERACAO DE DADOS E DE NOME EMPRESARIAL   |
| EVENO  | DESCRIÇÃO DO EVENTO                               | EVENO   | DESCRIÇÃO DO EVENTO   |
| NOME EMPRESARIAL<br>J P CAVEDON SOARES - ME  |   |   |   |
| LOGRADOURO (rua, av. etc.)<br>AVENIDA TERESOPOLIS  |   |   | NUMERO<br>2958  |
| COMPLEMENTO<br>308;  | BAIRRO / DISTRITO<br>TERESOPOLIS                  |   | CEP<br>90870000   |
| MUNICÍPIO<br>PORTO ALEGRE  | UF<br>RS  | PAIS<br>BRASIL  | CORREIO ELETRÔNICO (E-MAIL)<br>staffa@staffaprocessamentos.com.br |
| VALOR DO CAPITAL - R\$<br>10.000,00  | VALOR DO CAPITAL (por extenso)<br>DEZ MIL REAIS   |   |   |
| CÓDIGO DE ATIVIDADE ECONÔMICA (CNAE Fiscal)<br>Atividade principal<br>4761003<br>Atividades secundárias<br>4647802 ✓<br>4639701 ✓<br>4741500 ✓<br>4672900 ✓<br>4781400 ✓<br>4649499 ✓<br>4755503 ✓<br>(CONTINUA) | DESCRIÇÃO DO OBJETO                               |   |   |
| DATA DE INÍCIO DAS ATIVIDADES<br>12/06/2009  | NUMERO DE INSCRIÇÃO NO CNPJ<br>10.925.677/0001-94 | TRANSFERÊNCIA DE SEDE OU DE FILIAL DE OUTRA UF<br>NIRE anterior | UF  |
| ASSINATURA DA FIRMA PELO EMPRESÁRIO (ou pelo representante/assistente/gerente)<br>J P CAVEDON SOARES ME  |   |   |   |
| DATA DA ASSINATURA<br>13/04/2017   | ASSINATURA DO EMPRESÁRIO                          |   |   |
| <b>PARA USO EXCLUSIVO DA JUNTA COMERCIAL</b>   |   |   |   |
| DEFERIDO.<br>PUBLIQUE-SE E ARQUIVE-SE.   |   | AUTENTICAÇÃO  |   |

RS1201700954741

RSP1700477557

RS02545198

10925677000194

A Junta Comercial, Industrial e Serviços do Estado do Rio Grande do Sul certifica que o documento protocolizado sob o nº 17/126988-8, referente à empresa J P CAVEDON SOARES - ME, NIRE 4310785161-5, foi deferido e arquivado sob o nº 4439108, em 28/04/2017. A validação deste documento poderá ser feita no site desta Junta Comercial - <http://www.jucergs.rs.gov.br>, informe o nº do protocolo e sua chave de segurança TWWUN. Este documento foi autenticado e assinado digitalmente em 08/05/2017 às 11:33, por Cleverton Signor - Secretário Geral.

pág. 4/6



**CARTÓRIO**  
Autenticação Digital Código: 72051811203886537964-4  
Data: 18/11/2020 08:59:16  
Valor Total do Ato: R\$ 4,56  
Seio Digital Tipo Normal C: AKR97234-P1KZ;



**Cartório Azevêdo Bastos**  
Av. Presidente Epitácio Pessoa - 1145  
Bairro dos Estados, João Pessoa - PB  
(83) 3244-5404 - cartorio@azevedobastos.net.br  
<https://azevedobastos.net.br>

Bel. Váber Azevêdo de Miranda Cavalcanti  
Titular

TJPB



Documento Autenticado Digitalmente de acordo com os artigos 1º, 3º e 7º inc. V 8º, 41 e 52 da Lei Federal 8.935/1994, e Art. 6º Inc. XII da Lei Estadual 8.721/2008 autenticado a presente imagem digitalizada, reprodução fiel do documento apresentado e conferido neste ato. O referido é verdade. Dou fé. \*\*\*\*\* Confirma os dados do ato em: <https://selodigital.tjpb.jus.br> ou Consulte o Documento em: <https://azevedobastos.net.br/documento/72051811203886537964>



|  |   |   |   |
|--|---|---|---|
| NÚMERO DE IDENTIFICAÇÃO DO REGISTRO DE EMPRESA - NIRE DA SEDE<br>4310785161-5  |   | NIRE DA FILIAL (preencher somente se ato referente a filial)  |   |
| NOME DO EMPRESÁRIO (completo sem abreviações)<br>JOÃO PEDRO CAVEDON SOARES   |   |   |   |
| NACIONALIDADE<br>BRASILEIRA  |   | ESTADO CIVIL<br>SEPARADO(A) JUDICIALMENTE   |   |
| SEXO<br>M <input checked="" type="checkbox"/> F <input type="checkbox"/>   | REGIME DE BENS (se casado):                       |   |   |
| FILHO DE (pai)<br>RAMIRO BAPTISTA SOARES   | (mãe)<br>ELVIDIA MARIA CAVEDON SOARES             |   |   |
| NASCIDO EM (data de nascimento)<br>27/06/1961  | IDENTIDADE (número)<br>1004264725                 | Orgão Emissor<br>SSP  | UF<br>RS  |
| CPF (número)<br>371.044.620-15   |   |   |   |
| EMANCIPADO POR (forma de emancipação somente no caso de menor)   |   |   |   |
| DOMICILIADO NA (LOGRADOURO rua, av. etc.)<br>AVENIDA EDUARDO PRADO   |   |   | NÚMERO<br>2050  |
| COMPLEMENTO<br>CASA 11   | BAIRRO / DISTRITO<br>CAVALHADA                    | CEP<br>91751000   |   |
| MUNICÍPIO<br>PORTO ALEGRE  | UF<br>RS  |   |   |
| declara, sob as penas da lei, não estar impedido de exercer atividade empresária, que não possui outro registro de empresário, e requer à Junta Comercial do Estado do Rio Grande do Sul:                        |   |   |   |
| ATO<br>002   | DESCRIÇÃO DO ATO<br>ALTERACAO                     | EVENTO<br>022   | DESCRIÇÃO DO EVENTO<br>ALTERACAO DE DADOS E DE NOME EMPRESARIAL   |
| EVENTO   | DESCRIÇÃO DO EVENTO                               | EVENTO  | DESCRIÇÃO DO EVENTO   |
| NOME EMPRESARIAL<br>J P CAVEDON SOARES - ME  |   |   |   |
| LOGRADOURO (rua, av. etc.)<br>AVENIDA TERESOPOLIS  |   |   | NÚMERO<br>2958  |
| COMPLEMENTO<br>308;  | BAIRRO / DISTRITO<br>TERESOPOLIS                  | CEP<br>90870000   |   |
| MUNICÍPIO<br>PORTO ALEGRE  | UF<br>RS  | PAIS<br>BRASIL  | CORREIO ELETRÔNICO (E-MAIL)<br>staffa@staffaprocessamentos.com.br |
| VALOR DO CAPITAL - R\$<br>10.000,00  | VALOR DO CAPITAL (por extenso)<br>DEZ MIL REAIS   |   |   |
| CÓDIGO DE ATIVIDADE ECONÔMICA (CNAE Fiscal)<br>Atividade principal<br>4761003<br>Atividades secundárias<br>• 4762800<br>• 4772500<br>• 4751201<br>• 4755502<br>• 4782202<br>• 4754702<br>• 4759899<br>(CONTINUA) | DESCRIÇÃO DO OBJETO                               |   |   |
| DATA DE INÍCIO DAS ATIVIDADES<br>12/06/2009  | NÚMERO DE INSCRIÇÃO NO CNPJ<br>10.925.677/0001-94 | TRANSFERÊNCIA DE SEDE OU DE FILIAL DE OUTRA UF<br>NIRE anterior   | UF  |
| ASSINATURA DA FIRMA PELO EMPRESÁRIO (ou pelo representante/assistente/gerente)<br>J P CAVEDON SOARES ME  |   | USO DA JUNTA COMERCIAL DEPENDENTE DE AUTORIZAÇÃO GOVERNAMENTAL: <input type="checkbox"/> 1 - SIM <input type="checkbox"/> 2 - NÃO |   |
| DATA DA ASSINATURA<br>13/04/2017   | ASSINATURA DO EMPRESÁRIO                          |   |   |
| <b>PARA USO EXCLUSIVO DA JUNTA COMERCIAL</b>   |   |   |   |
| DEFERIDO.<br>PUBLIQUE-SE E ARQUIVE-SE.   | AUTENTICAÇÃO                                      |   |   |

RS1201700954741

RSP1700477557

RS02545198

10925677000194

A Junta Comercial, Industrial e Serviços do Estado do Rio Grande do Sul certifica que o documento protocolizado sob o nº 17/126988-8, referente à empresa J P CAVEDON SOARES - ME, NIRE 4310785161-5, foi deferido e arquivado sob o nº 4439108, em 28/04/2017. A validação deste documento poderá ser feita no site desta Junta Comercial - <http://www.jucergs.rs.gov.br>, informe o nº do protocolo e sua chave de segurança TWWUN. Este documento foi autenticado e assinado digitalmente em 08/05/2017 às 11:33, por Cleverton Signor - Secretário Geral.

pág. 5/6



CARTÓRIO Autenticação Digital Código: 72051811203886537964-5  
Data: 18/11/2020 08:59:16  
Valor Total do Ato: R\$ 4,56  
Selo Digital Tipo Normal C: AKR97235-97KJ;



CNPJ: 06.870-9

Cartório Azevêdo Bastos  
Av. Presidente Epitácio Pessoa - 1145  
Bairro dos Estados, João Pessoa - PB  
(83) 3244-5404 - cartorio@azavedobastos.net.br  
<https://azavedobastos.net.br>

Bel. Váber Azevêdo de Miranda Cavalcanti  
Titular

TJPB







|   |   |   |   |
|---|---|---|---|
| NÚMERO DE IDENTIFICAÇÃO DO REGISTRO DE EMPRESA - NIRE DA SEDE<br>4310785161-5   |   | NIRE DA FILIAL (preencher somente se alo referente a filial)  |   |
| NOME DO EMPRESÁRIO (completo sem abreviaturas)<br>JOÃO PEDRO CAVEDON SOARES   |   |   |   |
| NACIONALIDADE<br>BRASILEIRA   |   | ESTADO CIVIL<br>SEPARADO(A) JUDICIALMENTE   |   |
| SEXO<br>M <input checked="" type="checkbox"/> F <input type="checkbox"/>  | REGIME DE BENS (se casado)                        |   |   |
| FILHO DE (pai)<br>RAMIRO BAPTISTA SOARES  | (mãe)<br>ELVIDIA MARIA CAVEDON SOARES             |   |   |
| NASCIDO EM (data de nascimento)<br>27/06/1961   | IDENTIDADE (número)<br>1004264725                 | Orgão Emissor<br>SSP  | UF<br>RS  |
| CPF (número)<br>371.044.620-15  |   |   |   |
| EMANCIPADO POR (forma de emancipação somente no caso de menor)  |   |   |   |
| DOMICILIADO NA (LOGRADOURO rua, av. etc.)<br>AVENIDA EDUARDO PRADO  |   |   | NÚMERO<br>2050  |
| COMPLEMENTO<br>CASA 11  | BAIRRO / DISTRITO<br>CAVALHADA                    | CEP<br>91751000   |   |
| MUNICÍPIO<br>PORTO ALEGRE   | UF<br>RS  |   |   |
| declara, sob as penas da lei, não estar impedido de exercer atividade empresária, que não possui outro registro de empresário, e requer à Junta Comercial do Estado do Rio Grande do Sul: |   |   |   |
| ATO<br>002  | DESCRIÇÃO DO ATO<br>ALTERACAO                     | EVENTO<br>022   | DESCRIÇÃO DO EVENTO<br>ALTERACAO DE DADOS E DE NOME EMPRESARIAL   |
| EVENTO  | DESCRIÇÃO DO EVENTO                               | EVENTO  | DESCRIÇÃO DO EVENTO   |
| NOME EMPRESARIAL<br>J P CAVEDON SOARES - ME   |   |   |   |
| LOGRADOURO (rua, av. etc.)<br>AVENIDA TERESOPOLIS   |   |   | NÚMERO<br>2958  |
| COMPLEMENTO<br>308;   | BAIRRO / DISTRITO<br>TERESOPOLIS                  | CEP<br>90870000   |   |
| MUNICÍPIO<br>PORTO ALEGRE   | UF<br>RS  | PAIS<br>BRASIL  | CÓRREIO ELETRÔNICO (E-MAIL)<br>staffa@staffaprocessamentos.com.br |
| VALOR DO CAPITAL - R\$<br>10.000,00   | VALOR DO CAPITAL (por extenso)<br>DEZ MIL REAIS   |   |   |
| CÓDIGO DE ATIVIDADE ECONÔMICA (CNAE Fiscal)<br>Atividade principal<br>4761003<br>Atividades secundárias<br>4729699<br>4742300<br>4789099  | DESCRIÇÃO DO OBJETO                               |   |   |
| DATA DE INÍCIO DAS ATIVIDADES<br>12/06/2009   | NÚMERO DE INSCRIÇÃO NO CNPJ<br>10.925.677/0001-94 | TRANSFERÊNCIA DE SEDE OU DE FILIAL DE OUTRA UF<br>NIRE anterior   | UF  |
| ASSINATURA DA FIRMA PELO EMPRESÁRIO (ou pelo representante/assistente/gerente)<br>J P CAVEDON SOARES ME   |   | USO DA JUNTA COMERCIAL<br>DEPENDENTE DE: <input type="checkbox"/> 1 - SIM<br>AUTORIZAÇÃO GOVERNAMENTAL <input type="checkbox"/> 2 - NÃO |   |
| DATA DA ASSINATURA<br>13/04/2017  | ASSINATURA DO EMPRESÁRIO                          |   |   |
| <b>PARA USO EXCLUSIVO DA JUNTA COMERCIAL</b>  |   |   |   |
| DEFERIDO.<br>PUBLIQUE-SE E ARQUIVE-SE.<br>Wilson Alves Robalo<br>ID 26177402<br>JucERS<br>23/04/17  | AUTENTICAÇÃO                                      | JUNTA COMERCIAL DO ESTADO DO RIO GRANDE DO SUL  |   |
|   |   | CERTIFICO O REGISTRO EM: 28/04/2017 SOB Nº: 4439108   |   |
|   |   | Protocolo: 17/126988-8, DE 18/04/2017   |   |
|   |   | Empresa: 43 1 0785161 5   |   |
|   |   | J P CAVEDON SOARES - ME   |   |
|   |   | CLEVERTON SIGNOR<br>SECRET. RIO-GERAL   |   |

RS1201700954741

RSP1700477557

RS02545198

10925677000194

A Junta Comercial, Industrial e Serviços do Estado do Rio Grande do Sul certifica que o documento protocolizado sob o nº 17/126988-8, referente à empresa J P CAVEDON SOARES - ME, NIRE 4310785161-5, foi deferido e arquivado sob o nº 4439108, em 28/04/2017. A validação deste documento poderá ser feita no site desta Junta Comercial - <http://www.jucers.rs.gov.br>, informe o nº do protocolo e sua chave de segurança TWWUN. Este documento foi autenticado e assinado digitalmente em 08/05/2017 às 11:33, por Cleverton Signor – Secretário Geral.





# REQUERIMENTO DE EMPRESÁRIO

INSTRUÇÕES DE PREENCHIMENTO NO VERSO

|  |   |   |  |
|--|---|---|--|
| NÚMERO DE IDENTIFICAÇÃO DO REGISTRO DE EMPRESA - NIRE DA SEDE  |   | NIRE DA FILIAL (preencher somente se alo referente a filial)    |  |
| NOME DO EMPRESÁRIO (completo sem abreviaturas)<br><b>JOÃO PEDRO CAVEDON SOARES</b>   |   |   |  |
| NACIONALIDADE<br><b>BRASILEIRO</b>   |   | ESTADO CIVIL<br><b>Separado judicialmente</b>                   |  |
| SEXO<br><input checked="" type="checkbox"/> M <input type="checkbox"/> F   | REGIME DE BENS (se casado)  |   |  |
| FILHO DE (pai)<br><b>RAMIRO BAPTISTA SOARES</b>  |   | (mãe)<br><b>ELVIDIA MARIA CAVEDOS SOARES</b>                    |  |
| NASCIDO EM (data de nascimento)<br><b>27/06/1961</b>   | IDENTIDADE número<br><b>1004224725</b>  | Orgão emissor<br><b>SSP</b>                                     | UF<br><b>RS</b>                              |
| CPF (número)<br><b>371.044.620-15</b>  |   |   |  |
| EMANCIPADO POR (forma de emancipação - somente no caso de menor)   |   |   |  |
| DOMICILIADO NA (LOGRADOURO - RUA, AV, etc.)<br><b>RUA EDUARDO PRADO</b>  |   | NÚMERO<br><b>2050</b>   |  |
| COMPLEMENTO<br><b>CASA 11</b>  | BAIRRO / DISTRITO<br><b>CAVALHADA</b>   | CEP<br><b>91751-000</b>   | CÓDIGO DO MUNICÍPIO (Uso da Junta Comercial) |
| MUNICÍPIO<br><b>PORTO ALEGRE</b>   |   |   | UF<br><b>RS</b>                              |
| declara, sob as penas da lei, não estar impedido de exercer atividade empresária, que não possui outro registro de empresário e requer à Junta Comercial do RS |   |   |  |
| CÓDIGO DO ATO<br><b>080</b>  | DESCRIÇÃO DO ATO<br><b>Inscrição</b>  | CÓDIGO DO EVENTO  | DESCRIÇÃO DO EVENTO                          |
| CÓDIGO DO EVENTO   | DESCRIÇÃO DO EVENTO   | CÓDIGO DO EVENTO  | DESCRIÇÃO DO EVENTO                          |
| NOME EMPRESARIAL<br><b>J. P. CAVEDON SOARES</b>  |   |   |  |
| LOGRADOURO (RUA, AV, etc.)<br><b>RUA EDUARDO PRADO</b>   |   | NÚMERO<br><b>2050</b>   |  |
| COMPLEMENTO<br><b>CASA 11</b>  | BAIRRO / DISTRITO<br><b>CAVALHADA</b>   | CEP<br><b>91751-000</b>   | CÓDIGO DO MUNICÍPIO (Uso da Junta Comercial) |
| MUNICÍPIO<br><b>PORTO ALEGRE</b>   |   |   | UF<br><b>RS</b>                              |
| VALOR DO CAPITAL - R\$<br><b>R\$ 10.000,00</b>   |   | VALOR DO CAPITAL (por extenso)<br><b>*DEZ MIL REAIS*</b>        |  |
| CÓDIGO DE ATIVIDADE ECONÔMICA (CNAE Fiscal)<br>Atividade principal<br><b>4761-0/03</b>   | DESCRIÇÃO DO OBJETO<br><b>Comércio varejista de artigos de papelaria.</b>             |   |  |
| Atividades secundárias<br><b>4763-6/01</b>   | <b>Comércio varejista de brinquedos e artigos recreativos.</b>                        |   |  |
| <b>4755-5/03</b>   | <b>Comércio varejista de artigos de cama, mesa e banho.</b>                           |   |  |
| <b>4762-8/00</b>   | <b>Comércio varejista de discos, cds, dvds e fitas.</b>                               |   |  |
| <b>4772-5/00</b>   | <b>Comércio varejista de cosméticos, produtos de perfumaria e de higiene pessoal.</b> |   |  |
| DATA DE INÍCIO DAS ATIVIDADES<br><b>12/06/2009</b>   | NÚMERO DE INSCRIÇÃO NO CNPJ   | TRANSFERÊNCIA DE SEDE OU DE FILIAL DE OUTRA UF<br>NIRE anterior | UF   |
| ASSINATURA DA FIRMA PELO EMPRESÁRIO (ou pelo representante / assistente / gerente)<br><b>J. P. CAVEDON SOARES</b>  |   |   |  |
| DATA DA ASSINATURA<br><b>12/06/2009</b>  | ASSINATURA DO EMPRESÁRIO  |   |  |
| <b>PARA USO EXCLUSIVO DA JUNTA COMERCIAL</b>   |   |   |  |
| DEFERIDO.<br>PUBLIQUE-SE E ARQUIVE-SE.   |   | AUTENTICAÇÃO  |  |





# REQUERIMENTO DE EMPRESÁRIO

INSTRUÇÕES DE PREENCHIMENTO NO VERSO

|  |   |   |  |
|--|---|---|--|
| NÚMERO DE IDENTIFICAÇÃO DO REGISTRO DE EMPRESA - NIRE DA SEDE  |   | NIRE DA FILIAL (preencher somente se ato referente a filial)    |  |
| NOME DO EMPRESÁRIO (completo sem abreviaturas)<br><b>JOÃO PEDRO CAVEDON SOARES</b>   |   |   |  |
| NACIONALIDADE<br><b>BRASILEIRO</b>   |   | ESTADO CIVIL<br><b>Separado judicialmente</b>                   |  |
| SEXO<br><input checked="" type="checkbox"/> M <input type="checkbox"/> F   | REGIME DE BENS (se casado)  |   |  |
| FILHO DE (pai)<br><b>RAMIRO BAPTISTA SOARES</b>  |   | (mãe)<br><b>ELVIDIA MARIA CAVEDOS SOARES</b>                    |  |
| NASCIDO EM (data de nascimento)<br><b>27/06/1961</b>   | IDENTIDADE número<br><b>1004224725</b>  | Orgão emissor<br><b>SSP</b>                                     | UF<br><b>RS</b>                                |
| CPF (número)<br><b>371.044.620-15</b>  |   |   |  |
| EMANCIPADO POR (forma de emancipação - somente no caso de menor)   |   |   |  |
| DOMICILIADO NA (LOGRADOURO - rua, av, etc.)<br><b>RUA EDUARDO PRADO</b>  |   | NÚMERO<br><b>2050</b>   |  |
| COMPLEMENTO<br><b>CASA 11</b>  | BAIRRO / DISTRITO<br><b>CAVALHADA</b>   | CEP<br><b>91751-000</b>   | CÓDIGO DO MUNICÍPIO (Linha da Junta Comercial) |
| MUNICÍPIO<br><b>PORTO ALEGRE</b>   |   | UF<br><b>RS</b>   |  |
| declara, sob as penas da lei, não estar impedido de exercer atividade empresária, que não possui outro registro de empresário e requer à Junta Comercial do RS |   |   |  |
| CÓDIGO DO ATO<br><b>080</b>  | DESCRIÇÃO DO ATO<br><b>Inscrição</b>  | CÓDIGO DO EVENTO  | DESCRIÇÃO DO EVENTO                            |
| CÓDIGO DO EVENTO   | DESCRIÇÃO DO EVENTO   | CÓDIGO DO EVENTO  | DESCRIÇÃO DO EVENTO                            |
| NOME EMPRESARIAL<br><b>J. P. CAVEDON SOARES</b>  |   |   |  |
| LOGRADOURO (rua, av.etc.)<br><b>RUA EDUARDO PRADO</b>  |   | NÚMERO<br><b>2050</b>   |  |
| COMPLEMENTO<br><b>CASA 11</b>  | BAIRRO / DISTRITO<br><b>CAVALHADA</b>   | CEP<br><b>91751-000</b>   | CÓDIGO DO MUNICÍPIO (Linha da Junta Comercial) |
| MUNICÍPIO<br><b>PORTO ALEGRE</b>   |   | UF<br><b>RS</b>   | PAIS<br><b>BRASIL</b>                          |
| CORREIO ELETRÔNICO (E-MAIL)  |   |   |  |
| VALOR DO CAPITAL - R\$<br><b>R\$ 10.000,00</b>   | VALOR DO CAPITAL (por extenso)<br><b>*DEZ MIL REAIS*****</b>                          |   |  |
| CÓDIGO DE ATIVIDADE ECONÔMICA (CNAE Fiscal)<br>Atividade principal:  | DESCRIÇÃO DO OBJETO   |   |  |
| Atividades secundárias:  |   |   |  |
| <b>4751-2/00</b>   | <b>Comércio varejista especializado de equipamentos e suprimentos de informática.</b> |   |  |
| <b>4755-5/02</b>   | <b>Comércio varejista de artigos de armarinho.</b>                                    |   |  |
| <b>4781-4/00</b>   | <b>Comércio varejista de artigos do vestuário e acessórios.</b>                       |   |  |
| <b>4782-2/02</b>   | <b>Comércio varejista de artigos de viagem.</b>                                       |   |  |
| <b>4754-7/02</b>   | <b>Comércio varejista de artigos de colchoaria.</b>                                   |   |  |
| DATA DE INÍCIO DAS ATIVIDADES<br><b>12/06/2009</b>   | NÚMERO DE INSCRIÇÃO NO CNPJ   | TRANSFERÊNCIA DE SEDE OU DE FILIAL DE OUTRA UF<br>NIRE anterior | UF   |
| ASSINATURA DA FIRMA PELO EMPRESÁRIO (ou pelo representante / assistente / gerente)<br><b>J. P. CAVEDON SOARES</b>  |   |   |  |
| DATA DA ASSINATURA<br><b>12/06/2009</b>  | ASSINATURA DO EMPRESÁRIO  |   |  |
| PARA USO EXCLUSIVO DA JUNTA COMERCIAL  |   |   |  |
| DEFERIDO.<br>PUBLIQUE-SE E ARQUIVE-SE.   |   | AUTENTICAÇÃO  |  |

Documento Autenticado Digitalmente de acordo com os artigos 1º, 3º e 7º inc. V 8º, 41 e 52 da Lei Federal 8.935/1994 e Art. 6º inc. XII da Lei Estadual 8.721/2008 autêntico a presente imagem digitalizada, reprodução fiel do documento apresentado e conferido neste ato. O referido é verdade. Dou fé. \*\*\*\*\* Confira os dados do ato em: https://selodigital.tjpb.jus.br ou Consulte o Documento em: https://azevedobastos.not.br/documento/72051811203886537964



**CARTÓRIO**  
Autenticação Digital Código: 72051811203886537964-8  
Data: 18/11/2020 08:59:16  
Valor Total do Ato: R\$ 4,56  
Selo Digital Tipo Normal C: AKR97238-2058;



**Cartório Azevêdo Bastos**  
Av. Presidente Epitácio Pessoa - 1145  
Bairro dos Estados, João Pessoa - PB  
(83) 3244-5404 - cartorio@azevedobastos.not.br  
https://azevedobastos.not.br

Bel. Váber Azevêdo Miranda Cavalcanti  
Titular

TJPB



03/03



Ministério do Desenvolvimento, Indústria e Comércio Exterior  
Secretaria do Desenvolvimento da Produção  
Departamento Nacional de Registro do Comércio

# REQUERIMENTO DE EMPRESÁRIO

INSTRUÇÕES DE PREENCHIMENTO NO VERSO

|   |   |   |                             |
|---|---|---|-----------------------------|
| NÚMERO DE IDENTIFICAÇÃO DO REGISTRO DE EMPRESA - NIRE DA SEDE   |   | NIRE DA FILIAL (preencher somente se ato referente a filial)    |                             |
| NOME DO EMPRESÁRIO (completo sem abreviaturas)<br><b>JOÃO PEDRO CAVEDON SOARES</b>  |   |   |                             |
| NACIONALIDADE<br><b>BRASILEIRO</b>  |   | ESTADO CIVIL<br><b>Separado judicialmente</b>                   |                             |
| SEXO<br>M <input checked="" type="checkbox"/> F <input type="checkbox"/>  | REGIME DE BENS (se casado)  |   |                             |
| FILHO DE (pai)<br><b>RAMIRO BAPTISTA SOARES</b>   |   | (mãe)<br><b>ELVIDIA MARIA CAVEDON SOARES</b>                    |                             |
| NASCIDO EM (data de nascimento)<br><b>27/06/1961</b>  | IDENTIDADE número<br><b>1004224725</b>  | Orgão emissor<br><b>SSP</b>                                     | UF<br><b>RS</b>             |
| EMANCIPADO POR (forma de emancipação - somente no caso de menor)  |   | CPF (número)<br><b>371.044.620-15</b>                           |                             |
| DOMICILIADO NA (LOGRADOURO - rua, av, etc.)<br><b>RUA EDUARDO PRADO</b>   |   |   |                             |
| COMPLEMENTO<br><b>CASA 11</b>   | BAIRRO / DISTRITO<br><b>CAVALHADA</b>   | CEP<br><b>91751-000</b>   | NÚMERO<br><b>2050</b>       |
| MUNICÍPIO<br><b>PORTO ALEGRE</b>  |   |   | UF<br><b>RS</b>             |
| declara, sob as penas da lei, não estar impedido de exercer atividade empresária, que não possui outro registro de empresário e requer à Junta Comercial do <b>RS</b> |   |   |                             |
| CÓDIGO DO ATO<br><b>080</b>   | DESCRIÇÃO DO ATO<br><b>Inscrição</b>  | CÓDIGO DO EVENTO  | DESCRIÇÃO DO EVENTO         |
| CÓDIGO DO EVENTO  | DESCRIÇÃO DO EVENTO   | CÓDIGO DO EVENTO  | DESCRIÇÃO DO EVENTO         |
| NOME EMPRESARIAL<br><b>J. P. CAVEDON SOARES</b>   |   |   |                             |
| LOGRADOURO (rua, av. etc.)<br><b>RUA EDUARDO PRADO</b>  |   |   |                             |
| COMPLEMENTO<br><b>CASA 11</b>   | BAIRRO / DISTRITO<br><b>CAVALHADA</b>   | CEP<br><b>91751-000</b>   | NÚMERO<br><b>2050</b>       |
| MUNICÍPIO<br><b>PORTO ALEGRE</b>  |   |   | UF<br><b>RS</b>             |
| VALOR DO CAPITAL - R\$<br><b>R\$ 10.000,00</b>  | VALOR DO CAPITAL (por extenso)<br><b>*DEZ MIL REAIS*</b>  | PAÍS<br><b>BRASIL</b>   | CORREIO ELETRÔNICO (E-MAIL) |
| CÓDIGO DE ATIVIDADE ECONÔMICA (CNAE Fiscal)<br>Atividade principal  | DESCRIÇÃO DO OBJETO   |   |                             |
| Atividades secundárias  |   |   |                             |
| <b>4759-8/99</b>  | <b>Comércio varejista de outros artigos de uso pessoal e doméstico.</b>   |   |                             |
| <b>4729-6/99</b>  | <b>Comércio varejista de produtos alimentícios em geral.</b>  |   |                             |
| <b>4742-3/00</b>  | <b>Comércio varejista de material elétrico.</b>   |   |                             |
| <b>4789-0/99</b>  | <b>Comércio varejista de outros produtos tais como, cordas, barbantes, cordoarias, bandeiras, birutas e flanelas.</b> |   |                             |
| <b>4763-6/02</b>  | <b>Comércio varejista de artigos esportivos.</b>  |   |                             |
| DATA DE INÍCIO DAS ATIVIDADES<br><b>12/06/2009</b>  | NÚMERO DE INSCRIÇÃO NO CNPJ   | TRANSFERÊNCIA DE SEDE OU DE FILIAL DE OUTRA UF<br>NIRE anterior | UF                          |
| ASSINATURA DA FIRMA PELO EMPRESÁRIO (ou pelo representante / assistente / garante)<br><b>J. P. CAVEDON SOARES</b>   |   |   |                             |
| DATA DA ASSINATURA<br><b>12/06/2009</b>   | ASSINATURA DO EMPRESÁRIO  |   |                             |
| <b>PARA USO EXCLUSIVO DA JUNTA COMERCIAL</b>  |   |   |                             |
| DEFERIDO.<br>PUBLIQUE-SE E ARQUIVE-SE.  |   |   |                             |
| CÉRTIFICO O REGISTRO EM: <b>23/06/2009</b> SOB Nº: <b>43107851815</b>   |   |   |                             |
| Protocolo: <b>09/173727-3</b> , DE <b>18/06/2009</b>  |   |   |                             |
| J. P. CAVEDON SOARES  |   | Sérgio Jose Dutra Krue:<br>SECRETÁRIO-GERAL                     |                             |
| JUNTA COMERCIAL DO ESTADO DO RIO GRANDE DO SUL  |   |   |                             |

Documento Autenticado Digitalmente de acordo com os artigos 1º, 3º e 7º inc. V 8º, 41 e 52 da Lei Estadual 8.721/2008 autêntico a presente imagem digitalizada, reprodução fiel do documento apresentado e conferido neste ato. O referido é verdade. Dou fé. \*\*\*\*\* Confira os dados do ato em: https://selodigital.tjpb.jus.br ou Consulte o Documento em: https://az.azedobastos.net.br/documento/72051811203886537964



**CARTÓRIO** Autenticação Digital Código: 72051811203886537964-9  
Data: 18/11/2020 08:59:16  
Valor Total do Ato: R\$ 4,56  
Selo Digital Tipo Normal C: AKR97239-MZH1;



**Cartório Azevêdo Bastos**  
Av. Presidente Epitácio Pessoa - 1145  
Bairro dos Estados, João Pessoa - PB  
(83) 3244-8404 - cartorio@azavedobastos.net.br  
https://azavedobastos.net.br

Bel. Válber Azevêdo de Miranda Cavalcanti  
Titular



TJPB



# REQUERIMENTO DE EMPRESÁRIO

INSTRUÇÕES DE PREENCHIMENTO NO VERSO

01/04

|   |  |   |  |
|---|--|---|--|
| NÚMERO DE IDENTIFICAÇÃO DO REGISTRO DE EMPRESA - NIRE DA SEDE<br><b>43107851615</b>   |  | NIRE DA FILIAL (preencher somente se ato referente a filial)    |  |
| NOME DO EMPRESÁRIO (completo sem abreviações)<br><b>JOÃO PEDRO CAVEDON SOARES</b>   |  |   |  |
| NACIONALIDADE<br><b>BRASILEIRO</b>  |  | ESTADO CIVIL<br><b>Separado judicialmente</b>                   |  |
| SEXO<br>M <input checked="" type="checkbox"/> F <input type="checkbox"/>  | REGIME DE BENS (se casado)   |   |  |
| FILHO DE (pai)<br><b>RAMIRO BAPTISTA SOARES</b>   |  | (mãe)<br><b>ELVIDIA MARIA CAVEDON SOARES</b>                    |  |
| NASCIDO EM (data de nascimento)<br><b>27/06/1961</b>  | IDENTIDADE número<br><b>1004224725</b>   | Orgão emissor<br><b>SSP</b>                                     | UF<br><b>RS</b>  |
| EMANCIPADO POR (forma de emancipação - somente no caso de menor)  |  | CPF (número)<br><b>371.044.620-15</b>                           |  |
| DOMICILIADO NA (LOGRADOURO - rua, av, etc.)<br><b>RUA EDUARDO PRADO</b>   |  |   |  |
| COMPLEMENTO<br><b>CASA 11</b>   | BAIRRO / DISTRITO<br><b>CAVALHADA</b>  | CEP<br><b>91751-000</b>   | NÚMERO<br><b>2050</b>  |
| MUNICÍPIO<br><b>PORTO ALEGRE</b>  |  |   | UF<br><b>RS</b>  |
| declara, sob as penas da lei, não estar impedido de exercer atividade empresarial, que não possui outro registro de empresário e requer à Junta Comercial do RS |  |   |  |
| CÓDIGO DO ATO<br><b>002</b>   | DESCRIÇÃO DO ATO<br><b>Alteração</b>   | CÓDIGO DO EVENTO<br><b>021</b>                                  | DESCRIÇÃO DO EVENTO<br><b>Alteração de Dados (Exceto Nome Empresarial)</b> |
| CÓDIGO DO EVENTO  | DESCRIÇÃO DO EVENTO  | CÓDIGO DO EVENTO  | DESCRIÇÃO DO EVENTO  |
| NOME EMPRESARIAL<br><b>J.P. CAVEDON SOARES-ME</b>   |  |   |  |
| LOGRADOURO (rua, av, etc.)<br><b>RUA EDUARDO PRADO</b>  |  |   |  |
| COMPLEMENTO<br><b>CASA 11</b>   | BAIRRO / DISTRITO<br><b>CAVALHADA</b>  | CEP<br><b>91751-000</b>   | NÚMERO<br><b>2050</b>  |
| MUNICÍPIO<br><b>PORTO ALEGRE</b>  |  |   | UF<br><b>RS</b>  |
| VALOR DO CAPITAL - R\$<br><b>R\$ 10.000,00</b>  | VALOR DO CAPITAL (por extenso)<br><b>* DEZ MIL REAIS*</b>                      | PAÍS<br><b>BRASIL</b>   | CORREIO ELETRÔNICO (E-MAIL)  |
| CÓDIGO DE ATIVIDADE ECONÔMICA (CNAE Fiscal)   | DESCRIÇÃO DO OBJETO  |   |  |
| Atividade principal<br><b>4761-0/03</b>   | Comércio varejista de artigos de papelaria;                                    |   |  |
| Atividades secundárias<br><b>4763-6/01</b>  | Comércio varejista de brinquedos e artigos recreativos;                        |   |  |
| <b>4755-5/03</b>  | Comércio varejista de artigos de cama, mesa e banho;                           |   |  |
| <b>4762-8/00</b>  | Comércio varejista de discos, cds, dvds e fitas;                               |   |  |
| <b>4772-5/00</b>  | Comércio varejista de cosméticos, produtos de perfumaria e de higiene pessoal. |   |  |
| DATA DE INÍCIO DAS ATIVIDADES<br><b>12/06/2009</b>  | NÚMERO DE INSCRIÇÃO NO CNPJ<br><b>10.925.677/0001-94</b>                       | TRANSFERÊNCIA DE SEDE OU DE FILIAL DE OUTRA UF<br>NIRE anterior |  |
| ASSINATURA DA FIRMA PELO EMPRESÁRIO (ou pelo representante / assistente / gerente)<br><b>J.P. CAVEDON SOARES - ME</b>   |  |   |  |
| DATA DA ASSINATURA<br><b>20/07/2011</b>   | ASSINATURA DO EMPRESÁRIO   |   |  |
| DEFERIDO.<br>PUBLIQUE-SE E ARQUIVE-SE.  | AUTENTICAÇÃO   |   |  |

Documento Autenticado Digitalmente de acordo com os artigos 1º, 3º e 7º inc. V, 8º, 41 e 52 da Lei Estadual 8.721/2008 autêntico a presente imagem digitalizada, reprodução fiel do documento apresentado e conferido neste ato. O referido é verdade. Dou fé. \*\*\*\*\* Confira os dados do ato em: https://selodigital.tjpb.jus.br ou Consulte o Documento em: https://azevedobastos.not.br/documento/72051811203886537964



**CARTÓRIO** Autenticação Digital Código: 72051811203886537964-10  
Data: 18/11/2020 08:59:16  
Valor Total do Ato: R\$ 4,56  
Selo Digital Tipo Normal C: AKR97240-MCWW;



**Cartório Azevêdo Bastos**  
Av. Presidente Epitácio Pessoa - 1145  
Bairro dos Estados, João Pessoa - PB  
(83) 3244-5404 - cartorio@azevedobastos.not.br  
https://azevedobastos.not.br

Bel. Válder Azevêdo Miranda Cavalcanti  
Titular

TJPB





# REQUERIMENTO DE EMPRESÁRIO

INSTRUÇÕES DE PREENCHIMENTO NO VERSO

02/04

|  |  |  |  |
|--|--|--|--|
| NÚMERO DE IDENTIFICAÇÃO DO REGISTRO DE EMPRESA - NIRE DA SEDE<br><b>43107851615</b>  |  | NIRE DA FILIAL (preencher somente se ato referente a filial) |  |
| NOME DO EMPRESÁRIO (completo sem abreviaturas)<br><b>JOÃO PEDRO CAVEDON SOARES</b>   |  |  |  |
| NACIONALIDADE<br><b>BRASILEIRO</b>   |  | ESTADO CIVIL<br><b>Separado judicialmente</b>                |  |
| SEXO<br>M <input checked="" type="checkbox"/> F <input type="checkbox"/>   | REGIME DE BENS (se casado)   |  |  |
| FILHO DE (pai)<br><b>RAMIRO BAPTISTA SOARES</b>  | (mãe)<br><b>ELVIDIA MARIA CAVEDON SOARES</b>                                   |  |  |
| NASCIDO EM (data de nascimento)<br><b>27/06/1961</b>   | IDENTIDADE número<br><b>1004224725</b>   | Orgão emissor<br><b>SSP</b>                                  | UF<br><b>RS</b>  |
| CPF (número)<br><b>371.044.620-15</b>  |  |  |  |
| EMANCIPADO POR (forma de emancipação - somente no caso de menor)   |  |  |  |
| DOMICILIADO NA (LOGRADOURO - rua, av, etc.)<br><b>RUA EDUARDO PRADO</b>  |  |  | NÚMERO<br><b>2050</b>  |
| COMPLEMENTO<br><b>CASA 11</b>  | BAIRRO / DISTRITO<br><b>CAVALHADA</b>  | CEP<br><b>91751-000</b>                                      |  |
| MUNICÍPIO<br><b>PORTO ALEGRE</b>   | UF<br><b>RS</b>  |  |  |
| declara, sob as penas da lei, não estar impedido de exercer atividade empresária, que não possui outro registro de empresário e requer à Junta Comercial do RS |  |  |  |
| CÓDIGO DO ATO<br><b>002</b>  | DESCRIÇÃO DO ATO<br><b>Alteração</b>   | CÓDIGO DO EVENTO<br><b>021</b>                               | DESCRIÇÃO DO EVENTO<br><b>Alteração de Dados (Exceto Nome Empresarial)</b> |
| CÓDIGO DO EVENTO   | DESCRIÇÃO DO EVENTO  | CÓDIGO DO EVENTO   | DESCRIÇÃO DO EVENTO  |
| NOME EMPRESARIAL<br><b>J.P. CAVEDON SOARES-ME</b>  |  |  |  |
| LOGRADOURO (rua, av.etc.)<br><b>RUA EDUARDO PRADO</b>  |  |  | NÚMERO<br><b>2050</b>  |
| COMPLEMENTO<br><b>CASA 11</b>  | BAIRRO / DISTRITO<br><b>CAVALHADA</b>  | CEP<br><b>91751-000</b>                                      |  |
| MUNICÍPIO<br><b>PORTO ALEGRE</b>   | UF<br><b>RS</b>  | PAIS<br><b>BRASIL</b>  | CORREIO ELETRÔNICO (E-MAIL)  |
| VALOR DO CAPITAL - R\$<br><b>R\$ 10.000,00</b>   | VALOR DO CAPITAL (por extensão)<br><b>*DEZ MIL REAIS*****</b>                  |  |  |
| CÓDIGO DE ATIVIDADE ECONÔMICA (CNAE Fiscal)<br>Atividade principal   | DESCRIÇÃO DO OBJETO  |  |  |
| Atividades secundárias   | Comércio varejista especializado de equipamentos e suprimentos de informática; |  |  |
| <b>4751-2/01</b>   | Comércio varejista de artigos de marinho;                                      |  |  |
| <b>4755-5/02</b>   | Comércio varejista de artigos do vestuário e acessórios;                       |  |  |
| <b>4781-4/00</b>   | Comércio varejista de artigos de viagem;                                       |  |  |
| <b>4782-2/02</b>   | Comércio varejista de artigos de viagem;                                       |  |  |
| <b>4754-7/02</b>   | Comércio varejista de colchoaria.  |  |  |
| DATA DE INÍCIO DAS ATIVIDADES<br><b>12/06/2011</b>   | NÚMERO DE INSCRIÇÃO NO CNPJ<br><b>10.925.677/0001-94</b>                       | TRANSFERÊNCIA DE SEDE OU DE FILIAL DE OUTRA UF NIRE anterior | UF   |
| ASSINATURA DA FIRMA PELO EMPRESÁRIO (ou pelo representante / assistente / gerente)<br><i>J.P. CAVEDON SOARES - ME</i>  |  |  |  |
| DATA DA ASSINATURA<br><b>20/07/2011</b>  | ASSINATURA DO EMPRESÁRIO   |  |  |
| DEFERIDO. PUBLIQUE-SE E ARQUIVE-SE.  |  | AUTENTICAÇÃO   |  |

Documento Autenticado Digitalmente de acordo com os artigos 1º, 3º e 7º inc. V 8º, 41 e 62 da Lei Federal 8.935/1994 e Art. 6 Inc. XII da Lei Estadual 8.721/2008 autenticado a presente imagem digitalizada, reprodução fiel do documento apresentado e conferido neste ato. O referido é verdade. Dou fé. \*\*\*\*\* Confira os dados do ato em: https://seodigital.tjpb.jus.br ou Consulte o Documento em: https://azevedobastos.nct.br/documento/72051811203886537964



**CARTÓRIO**  
Autenticação Digital Código: 72051811203886537964-11  
Data: 18/11/2020 08:59:16  
Valor Total do Ato: R\$ 4,56  
Selo Digital Tipo Normal C: AKR97241-PPS5;



**Cartório Azevêdo Bastos**  
Av. Presidente Epitácio Pessoa - 1145  
Bairro dos Estados, João Pessoa - PB  
(83) 3244-5404 - cartorio@azevedobastos.net.br  
<https://azevedobastos.net.br>

Bel. Valber Azevêdo de Miranda Cavalcanti  
Titular

TJPB



03/04



Ministério do Desenvolvimento, Indústria e Comércio Exterior  
Secretaria do Desenvolvimento da Produção  
Departamento Nacional de Registro do Comércio

# REQUERIMENTO DE EMPRESÁRIO

INSTRUÇÕES DE PREENCHIMENTO NO VERSO

|  |  |   |  |
|--|--|---|--|
| NÚMERO DE IDENTIFICAÇÃO DO REGISTRO DE EMPRESA - NIRE DA SEDE<br><b>43107851615</b>  |  | NIRE DA FILIAL (preencher somente se não referir a filial)      |  |
| NOME DO EMPRESÁRIO (completo sem abreviações)<br><b>JOÃO PEDRO CAVEDON SOARES</b>  |  |   |  |
| NACIONALIDADE<br><b>BRASILEIRO</b>   |  | ESTADO CIVIL<br><b>Separado judicialmente</b>                   |  |
| SEXO<br>M <input checked="" type="checkbox"/> F <input type="checkbox"/>   | REGIME DE BENS (se casado)   |   |  |
| FILHO DE (pai)<br><b>RAMIRO BAPTISTA SOARES</b>  |  | (mãe)<br><b>ELVIDIA MARIA CAVEDON SOARES</b>                    |  |
| NASCIDO EM (data de nascimento)<br><b>27/06/1961</b>   | IDENTIDADE número<br><b>1004224725</b>   | Orgão emissor<br><b>SSP</b>                                     | UF<br><b>RS</b>  |
| CPF (número)<br><b>371.044.620-15</b>  |  |   |  |
| EMANCIPADO POR (forma de emancipação - somente no caso de menor)   |  |   |  |
| DOMICILIADO NA (LOGRADOURO - rua, av, etc.)<br><b>RUA EDUARDO PRADO</b>  |  | NÚMERO<br><b>2050</b>   |  |
| COMPLEMENTO<br><b>CASA 11</b>  | BAIRRO / DISTRITO<br><b>CAVALHADA</b>  | CEP<br><b>91751-000</b>   |  |
| MUNICÍPIO<br><b>PORTO ALEGRE</b>   |  | UF<br><b>RS</b>   |  |
| declara, sob as penas da lei, não estar impedido de exercer atividade empresarial, que não possui outro registro de empresário e requer à Junta Comercial do <b>RS</b> |  |   |  |
| CÓDIGO DO ATO<br><b>002</b>  | DESCRIÇÃO DO ATO<br><b>Alteração</b>   | CÓDIGO DO EVENTO<br><b>021</b>                                  | DESCRIÇÃO DO EVENTO<br><b>Alteração de Dados (Exceto Nome Empresarial)</b> |
| CÓDIGO DO EVENTO   | DESCRIÇÃO DO EVENTO  | CÓDIGO DO EVENTO  | DESCRIÇÃO DO EVENTO  |
| NOME EMPRESARIAL<br><b>J.P. CAVEDON SOARES-ME</b>  |  |   |  |
| LOGRADOURO (rua, av, etc.)<br><b>RUA EDUARDO PRADO</b>   |  | NÚMERO<br><b>2050</b>   |  |
| COMPLEMENTO<br><b>CASA 11</b>  | BAIRRO / DISTRITO<br><b>CAVALHADA</b>  | CEP<br><b>91751-000</b>   |  |
| MUNICÍPIO<br><b>PORTO ALEGRE</b>   |  | UF<br><b>RS</b>   | PAÍS<br><b>BRASIL</b>  |
| CORREIO ELETRÔNICO (E-MAIL)  |  |   |  |
| VALOR DO CAPITAL - R\$<br><b>R\$ 10.000,00</b>   | VALOR DO CAPITAL (por extenso)<br><b>* DEZ MIL REAIS*****</b>  |   |  |
| CÓDIGO DE ATIVIDADE ECONÔMICA (CNAE Fiscal)<br>Atividade principal   | DESCRIÇÃO DO OBJETO  |   |  |
| Atividades secundárias   | Comércio varejista de outros artigos de uso pessoal e doméstico;   |   |  |
| <b>4759-8/99</b>   | Comércio varejista de produtos alimentícios em geral;  |   |  |
| <b>4729-6/99</b>   | Comércio varejista de material elétrico;   |   |  |
| <b>4742-3/00</b>   | Comércio varejista de outros produtos tais como: cordas, barbantes, cordoarias, bandeiras, birutas e flanelas; |   |  |
| <b>4789-0/99</b>   | Comércio varejista artigos esportivos.   |   |  |
| <b>4763-6/02</b>   |  |   |  |
| DATA DE INÍCIO DAS ATIVIDADES<br><b>12/06/2009</b>   | NÚMERO DE INSCRIÇÃO NO CNPJ<br><b>10.925.677/0001-94</b>   | TRANSFERÊNCIA DE SEDE OU DE FILIAL DE OUTRA UF<br>NIRE anterior | UF   |
| ASSINATURA DA FIRMA PELO EMPRESÁRIO (ou pelo representante / assistente / gerente)<br><b>J.P. CAVEDON SOARES - ME</b>  |  |   |  |
| DATA DA ASSINATURA<br><b>20/07/2011</b>  | ASSINATURA DO EMPRESÁRIO   |   |  |
| DEFERIDO.<br>PUBLIQUE-SE E ARQUIVE-SE.   |  | AUTENTICAÇÃO  |  |

Documento Autenticado Digitalmente de acordo com os artigos 1º, 3º e 7º inc. V 8º, 41 e 52 da Lei Estadual 8.935/1994 e Art. 6º inc. XII da Lei Estadual 8.721/2008 autêntico a presente imagem digitalizada, reprodução fiel do documento apresentado e conferido neste ato. O referido é verdade. Dou fé. \*\*\*\*\* Confira os dados do ato em: https://selodigital.tjpb.jus.br ou Consulte o Documento em: https://azevedobastos.not.br/documento/72051811203886537964



**CARTÓRIO**  
Autenticação Digital Código: 72051811203886537964-12  
Data: 18/11/2020 08:59:16  
Valor Total do Ato: R\$ 4,56  
Solo Digital Tipo Normal C: AKR97242-5F5G;



**Cartório Azevêdo Bastos**  
Av. Presidente Epitácio Pessoa - 1145  
Bairro dos Estados, João Pessoa - PB  
(83) 3244-8404 - cartorio@azevedobastos.not.br  
https://azevedobastos.not.br

Bel. Váber Azevêdo Miranda Cavalcanti  
Titular

**TJPB**





# REQUERIMENTO DE EMPRESÁRIO

INSTRUÇÕES DE PREENCHIMENTO NO VERSO

04/04

|  |   |   |  |
|--|---|---|--|
| NÚMERO DE IDENTIFICAÇÃO DO REGISTRO DE EMPRESA - NIRE DA SEDE<br><b>43107851615</b>  |   | NIRE DA FILIAL (preencher somente se ato referente a filial)    |  |
| NOME DO EMPRESÁRIO (completo e em abreviaturas)<br><b>JOÃO PEDRO CAVEDON SOARES</b>  |   |   |  |
| NACIONALIDADE<br><b>BRASILEIRO</b>   |   | ESTADO CIVIL<br><b>Separado judicialmente</b>                   |  |
| SEXO <input checked="" type="checkbox"/> M <input type="checkbox"/> F REGIME DE BENS (se casado)   |   |   |  |
| FILHO DE (pai)<br><b>RAMIRO BAPTISTA SOARES</b>  |   | (mãe)<br><b>ELVIDIA MARIA CAVEDON SOARES</b>                    |  |
| NASCIDO EM (data de nascimento)<br><b>27/06/1961</b>   | IDENTIDADE número<br><b>1004224725</b>  | Orgão emissor<br><b>SSP</b>                                     | UF<br><b>RS</b>  |
| EMANCIPADO POR (forma de emancipação - somente no caso de menor)   |   | CPF (número)<br><b>371.044.620-15</b>                           |  |
| DOMICILIADO NA (LOGRADOURO - rua, av, etc.)<br><b>RUA EDUARDO PRADO</b>  |   | NÚMERO<br><b>2050</b>   |  |
| COMPLEMENTO<br><b>CASA 11</b>  | BAIRRO / DISTRITO<br><b>CAVALHADA</b>   | CEP<br><b>91751-000</b>   |  |
| MUNICÍPIO<br><b>PORTO ALEGRE</b>   |   | UF<br><b>RS</b>   |  |
| declara, sob as penas da lei, não estar impedido de exercer atividade empresária, que não possui outro registro de empresário e requer à Junta Comercial do RS |   |   |  |
| CÓDIGO DO ATO<br><b>002</b>  | DESCRIÇÃO DO ATO<br><b>Alteração</b>  | CÓDIGO DO EVENTO<br><b>021</b>                                  | DESCRIÇÃO DO EVENTO<br><b>Alteração de Dados (Exceto Nome Empresarial)</b> |
| CÓDIGO DO EVENTO   | DESCRIÇÃO DO EVENTO   | CÓDIGO DO EVENTO  | DESCRIÇÃO DO EVENTO  |
| NOME EMPRESARIAL<br><b>J.P. CAVEDON SOARES-ME</b>  |   |   |  |
| LOGRADOURO (rua, av, etc.)<br><b>RUA EDUARDO PRADO</b>   |   | NÚMERO<br><b>2050</b>   |  |
| COMPLEMENTO<br><b>CASA 11</b>  | BAIRRO / DISTRITO<br><b>CAVALHADA</b>   | CEP<br><b>91751-000</b>   |  |
| MUNICÍPIO<br><b>PORTO ALEGRE</b>   |   | UF<br><b>RS</b>   | PAÍS<br><b>BRASIL</b>  |
| CORREIO ELETRÔNICO (E-MAIL)  |   |   |  |
| VALOR DO CAPITAL - R\$<br><b>R\$ 10.000,00</b>   | VALOR DO CAPITAL (por extenso)<br><b>* DEZ MIL REAIS*****</b>   |   |  |
| CÓDIGO DE ATIVIDADE ECONÔMICA (CNAE Fiscal)<br>Atividade principal<br><b>4618-4/99</b>   | DESCRIÇÃO DO OBJETO<br><b>Representante comercial e agente do comércio de artigos de escritório e de papelaria.</b> |   |  |
| Atividades secundárias   |   |   |  |
| DATA DE INÍCIO DAS ATIVIDADES<br><b>12/06/2009</b>   | NÚMERO DE INSCRIÇÃO NO CNPJ<br><b>10.925.677/0001-94</b>  | TRANSPERÊNCIA DE SEDE OU DE FILIAL DE OUTRA UF<br>NIRE anterior |  |
| ASSINATURA DA FIRMA PELO EMPRESÁRIO (ou pelo representante / assistente / gerente)<br><b>J.P. CAVEDON SOARES - ME</b>  |   |   |  |
| DATA DA ASSINATURA<br><b>20/07/2011</b>  | ASSINATURA DO EMPRESÁRIO  |   |  |
| <b>JUNTA COMERCIAL DO ESTADO DO RIO GRANDE DO SUL</b>  |   |   |  |
| CERTIFICO O REGISTRO EM: <b>26/07/2011</b> SOB Nº: <b>3496842</b>  |   |   |  |
| Protocolo: <b>11/218182-1, DE 25/07/2011</b>   |   |   |  |
| Empresa: <b>43 1 0785161 5</b><br><b>J P CAVEDON SOARES</b>  |   |   |  |
|  |   |   |  |
| <b>JOSÉ TADEU JACOBY</b><br>SECRETÁRIO-GERAL   |   |   |  |

Documento Autenticado Digitalmente de acordo com os artigos 1º, 3º e 7º inc. V 8º, 41 e 52 da Lei Federal 8.935/1994 e Art. 6 Inc. XII da Lei Estadual 8.721/2008 autenticado a presente imagem digitalizada, reprodução fiel do documento apresentado e conferido neste ato. O referido é verdade. Dou fé. \*\*\*\*\* Confira os dados do ato em: https://selodigital.tjpb.jus.br ou Consulte o Documento em: https://azevedobastos.not.br/documento/72051811203886537964







Ministério do Desenvolvimento, Indústria e Comércio Exterior  
Secretaria do Desenvolvimento da Produção  
Departamento Nacional de Registro do Comércio

# REQUERIMENTO DE EMPRESÁRIO

INSTRUÇÕES DE PREENCHIMENTO NO VERSO

|   |   |   |  |
|---|---|---|--|
| NÚMERO DE IDENTIFICAÇÃO DO REGISTRO DE EMPRESA - NIRE DA SEDE<br><b>43107851615</b>   |   | NIRE DA FILIAL (preenchido somente no caso de filial)           |  |
| NOME DO EMPRESÁRIO (completo sem abreviaturas)<br><b>JOAO PEDRO CAVEDON SOARES</b>  |   |   |  |
| NACIONALIDADE<br><b>BRASILEIRO</b>  |   | ESTADO CIVIL<br><b>Separado judicialmente</b>                   |  |
| SEXO<br>M <input checked="" type="checkbox"/> F <input type="checkbox"/>  | REGIME DE BENS (se casado)  |   |  |
| FILHO DE (pai)<br><b>RAMIRO BAPTISTA SOARES</b>   |   | (mãe)<br><b>ELVIDIA MARIA CAVEDON SOARES</b>                    |  |
| NASCIDO EM (data de nascimento)<br><b>27/06/1961</b>  | IDENTIDADE número<br><b>1004264725</b>  | Orgão emissor<br><b>SSP</b>                                     | CPF (número)<br><b>RS 371.044.620-15</b>                                   |
| EMANCIPADO POR (forma de emancipação - somente no caso de menor)  |   |   |  |
| DOMICILIADO NA (LOGRADOURO - rua, av, etc.)<br><b>RUA EDUARDO PRADO</b>   |   |   |  |
| COMPLEMENTO<br><b>CASA 11</b>   | BAIRRO / DISTRITO<br><b>CAVALHADA</b>   | CEP<br><b>91.751-000</b>  | NÚMERO<br><b>2050</b>  |
| MUNICÍPIO<br><b>PORTO ALEGRE</b>  |   |   | UF<br><b>RS</b>  |
| declara, sob as penas da lei, não estar impedido de exercer atividade empresária, que não possui outro registro de empresário e requer à Junta Comercial do <b>RS</b> |   |   |  |
| CÓDIGO DO ATO<br><b>002</b>   | DESCRIÇÃO DO ATO<br><b>Alteração</b>  | CÓDIGO DO EVENTO<br><b>021</b>                                  | DESCRIÇÃO DO EVENTO<br><b>Alteração de Dados (Exceto Nome Empresarial)</b> |
| NOME EMPRESARIAL<br><b>J.P. CAVEDON SOARES-ME</b>   |   |   |  |
| LOGRADOURO (rua, av, etc.)<br><b>PADRE NAVARRO</b>  |   |   |  |
| COMPLEMENTO<br><b>CASA</b>  | BAIRRO / DISTRITO<br><b>GLORIA</b>  | CEP<br><b>90660-180</b>   | NÚMERO<br><b>67</b>  |
| MUNICÍPIO<br><b>PORTO ALEGRE</b>  |   |   | UF<br><b>RS</b>  |
| VALOR DO CAPITAL - R\$<br><b>R\$ 10.000,00</b>  | VALOR DO CAPITAL (por extenso)<br><b>DEZ MIL REAIS</b>                                | PAIS<br><b>BRASIL</b>   | CORREIO ELETRÔNICO (E-MAIL)  |
| CÓDIGO DE ATIVIDADE ECONÔMICA (CNAE Fiscal)<br>Atividade principal<br><b>4761-0/03</b>  | DESCRIÇÃO DO OBJETO<br><b>Comercio varejista de artigos de papelaria;</b>             |   |  |
| Atividades secundárias<br><b>4763-6/01</b>  | <b>Comercio varejista de brinquedos e artigos recreativos;</b>                        |   |  |
| <b>4755-5/03</b>  | <b>Comercio varejista de artigos de cama, mesa e banho;</b>                           |   |  |
| <b>4762-8/00</b>  | <b>Comercio varejista de discos, cds, dvds, fitas;</b>                                |   |  |
| <b>4772-5/00</b>  | <b>Comercio varejista de cosméticos, produtos de perfumaria e de higiene pessoal;</b> |   |  |
| DATA DE INÍCIO DAS ATIVIDADES<br><b>12/06/2009</b>  | NÚMERO DE INSCRIÇÃO NO CNPJ<br><b>10.925.677/0001-94</b>                              | TRANSFERÊNCIA DE SEDE OU DE FILIAL DE OUTRA UF<br>NIRE anterior |  |
| ASSINATURA DA FIRMA PELO EMPRESÁRIO (ou pelo representante / assessoria / gerente)<br><b>J.P. CAVEDON SOARES ME</b>   |   |   |  |
| DATA DA ASSINATURA<br><b>28/02/2012</b>   | ASSINATURA DO EMPRESÁRIO  |   |  |

DEFERIDO.  
PUBLIQUE-SE E ARQUIVE-SE.

AUTENTICAÇÃO

Procurador Municipal do  
Capão da Janona  
**CONFERE COM O ORIGINAL**  
EM 14/09/2014



**CARTÓRIO**  
Autenticação Digital Código: 72051811203886537964-14  
Data: 18/11/2020 08:59:16  
Valor Total do Ato: R\$ 4,56  
Seio Digital Tipo Normal C: AKR97244-NFAH;



**Cartório Azevêdo Bastos**  
Av. Presidente Epitácio Pessoa - 1145  
Bairro dos Estados, João Pessoa - PB  
(53) 3244-5494 - cartorio@azevedobastos.net.br  
http://azevedobastos.net.br

**TUPB**  
Bel. Valber Azevedo Miranda Cavalcanti  
Titular



2 de 4



Ministério do Desenvolvimento, Indústria e Comércio Exterior  
Secretaria do Desenvolvimento da Produção  
Departamento Nacional do Registro do Comércio

# REQUERIMENTO DE EMPRESÁRIO

INSTRUÇÕES DE PREENCHIMENTO NO VERSO

|  |  |   |  |
|--|--|---|--|
| NÚMERO DE IDENTIFICAÇÃO DO REGISTRO DE EMPRESA - NIRE DA SEDE<br><b>43107851615</b>  |  | NIRE DA FILIAL (preencher somente se ato referente a filial)    |  |
| NOME DO EMPRESÁRIO (completo sem abreviaturas)<br><b>JOAO PEDRO CAVEDON SOARES</b>   |  |   |  |
| NACIONALIDADE<br><b>BRASILEIRO</b>   |  | ESTADO CIVIL<br><b>Separado judicialmente</b>                   |  |
| SEXO<br>M <input checked="" type="checkbox"/> F <input type="checkbox"/>   | REGIME DE BENS (se casado)   |   |  |
| FILHO DE (pai)<br><b>RAMIRO BAPTISTA SOARES</b>  |  | (mãe)<br><b>ELVIDIA MARIA CAVEDON SOARES</b>                    |  |
| NASCIDO EM (data de nascimento)<br><b>27/06/1961</b>   | IDENTIDADE número<br><b>1004264725</b>   | Orgão emissor<br><b>SSP</b>                                     | UF<br><b>RS</b>  |
| EMANCIPADO POR (forma de emancipação - somente no caso de menor)   |  | CPF (número)<br><b>371.044.620-15</b>                           |  |
| DOMICILIADO NA (LOGRADOURO - rua, av, etc.)<br><b>RUA EDUARDO PRADO</b>  |  |   |  |
| COMPLEMENTO<br><b>CASA 11</b>  |  | BAIRRO / DISTRITO<br><b>CAVALHADA</b>                           | NÚMERO<br><b>2050</b>  |
| MUNICÍPIO<br><b>PORTO ALEGRE</b>   |  | CEP<br><b>91.751-000</b>  | UF<br><b>RS</b>  |
| declara, sob as penas da lei, não estar impedido de exercer atividade empresária, que não possui outro registro de empresário e requer à Junta Comercial do RS |  |   |  |
| CÓDIGO DO ATO<br><b>002</b>  | DESCRIÇÃO DO ATO<br><b>Alteração</b>   | CÓDIGO DO EVENTO<br><b>021</b>                                  | DESCRIÇÃO DO EVENTO<br><b>Alteração de Dados (Exceto Nome Empresarial)</b> |
| CÓDIGO DO EVENTO   | DESCRIÇÃO DO EVENTO  | CÓDIGO DO EVENTO  | DESCRIÇÃO DO EVENTO  |
| NOME EMPRESARIAL<br><b>J.P.CAVEDON SOARES-ME</b>   |  |   |  |
| LOGRADOURO (rua, av, etc.)<br><b>PADRE NAVARRO</b>   |  |   |  |
| COMPLEMENTO<br><b>CASA</b>   |  | BAIRRO / DISTRITO<br><b>GLORIA</b>                              | NÚMERO<br><b>67</b>  |
| MUNICÍPIO<br><b>PORTO ALEGRE</b>   |  | CEP<br><b>90660-180</b>   | UF<br><b>RS</b>  |
| VALOR DO CAPITAL - R\$<br><b>R\$ 10.000,00</b>   |  | PAÍS<br><b>BRASIL</b>   | CORREIO ELETRÔNICO (E-MAIL)  |
| VALOR DO CAPITAL (por extenso)<br><b>DEZ MIL REAIS</b>   |  |   |  |
| CÓDIGO DE ATIVIDADE ECONÔMICA (CNAE Fiscal)<br>Atividade principal   | DESCRIÇÃO DO OBJETO  |   |  |
| Atividades secundárias   | Comercio varejista especializado em equipamentos e suprimentos de informatica; |   |  |
| <b>4751-2/01</b>   | Comercio varejista de artigos amarrinho;                                       |   |  |
| <b>4755-5/02</b>   | Comercio varejista do vestuario e acessorios;                                  |   |  |
| <b>4781-4/00</b>   | Comercio varejista de artigos de viagem;                                       |   |  |
| <b>4782-2/02</b>   | Comercio varejista de colchoaria;  |   |  |
| <b>4754-7/02</b>   |  |   |  |
| DATA DE INICIO DAS ATIVIDADES<br><b>12/06/2009</b>   | NÚMERO DE INSCRIÇÃO NO CNPJ<br><b>10.925.677/0001-94</b>                       | TRANSFERÊNCIA DE SEDE OU DE FILIAL DE OUTRA UF<br>NIRE anterior |  |
| ASSINATURA DA FIRMA PELO EMPRESÁRIO (ou pelo representante / assistente / gerente)<br><b>J.P. CAVEDON SOARES ME</b>  |  |   |  |
| DATA DA ASSINATURA<br><b>28/02/2012</b>  | ASSINATURA DO EMPRESÁRIO   |   |  |
| DEFERIDO.<br>PUBLIQUE-SE E ARQUIVE-SE.   |  | AUTENTICAÇÃO  |  |



CARTÓRIO  
Autenticação Digital Código: 72051811203886537964-15  
Data: 18/11/2020 08:59:17  
Valor Total do Ato: R\$ 4,56  
Selo Digital Tipo Normal C: AKR97245-39DI;



Cartório Azevêdo Bastos  
Av. Presidente Epitácio Pessoa - 1145  
Bairro dos Estados, João Pessoa - PB  
(83) 3244-5404 - cartorio@azevedobastos.net.br  
<https://azevedobastos.net.br>

Del. Valber Azevêdo de Miranda Cavalcanti  
Titular



Documento Autenticado Digitalmente de acordo com os artigos 1º, 3º e 7º inc. V 8º, 41 e 52 da Lei Federal 8.935/1994 e Art. 6 Inc. XII da Lei Estadual 8.721/2008 autenticado a presente imagem digitalizada, reprodução fiel do documento apresentado e conferido neste ato. O referido é verdade. Dou fé. \*\*\*\*\* Confira os dados do ato em: <https://selodigital.tjpb.jus.br> ou Consulte o Documento em: <https://azevedobastos.net.br/documento/72051811203886537964>

3 de 4



Ministério do Desenvolvimento, Indústria e Comércio Exterior  
Secretaria do Desenvolvimento da Produção  
Departamento Nacional de Registro do Comércio

# REQUERIMENTO DE EMPRESÁRIO

INSTRUÇÕES DE PREENCHIMENTO NO VFRSO

|   |  |   |  |
|---|--|---|--|
| NÚMERO DE IDENTIFICAÇÃO DO REGISTRO DE EMPRESA - NIRE DA SEDE<br><b>43107851615</b>   |  | NIRE DA FILIAL (preencher somente se houver registro a filial)  |  |
| NOME DO EMPRESÁRIO (completo sem abreviaturas)<br><b>JOAO PEDRO CAVEDON SOARES</b>  |  |   |  |
| NACIONALIDADE<br><b>BRASILEIRO</b>  |  | ESTADO CIVIL<br><b>Separado judicialmente</b>                   |  |
| SEXO<br>M <input checked="" type="checkbox"/> F <input type="checkbox"/>  | REGIME DE BENS (se casado)   |   |  |
| FILHO DE (pai)<br><b>RAMIRO BAPTISTA SOARES</b>   |  | (mãe)<br><b>ELVIDIA MARIA CAVEDON SOARES</b>                    |  |
| NASCIDO EM (data de nascimento)<br><b>27/06/1961</b>  | IDENTIDADE número<br><b>1004264725</b>   | Orgão emissor<br><b>SSP</b>                                     | UF<br><b>RS</b> CPF (número)<br><b>371.044.620-15</b>                      |
| EMANCIPADO POR (forma de emancipação - somente no caso de menor)  |  |   |  |
| DOMICILIADO NA (LOGRADOURO - rua, av, etc.)<br><b>RUA EDUARDO PRADO</b>   |  |   | NÚMERO<br><b>2050</b>  |
| COMPLEMENTO<br><b>CASA 11</b>   | BAIRRO / DISTRITO<br><b>CAVALHADA</b>  | CEP<br><b>91.751-000</b>  |  |
| MUNICÍPIO<br><b>PORTO ALEGRE</b>  |  |   | UF<br><b>RS</b>  |
| declara, sob as penas da lei, não estar impedido de exercer atividade empresária, que não possui outro registro de empresário e requer à Junta Comercial do <b>RS</b> |  |   |  |
| CODIGO DO ATO<br><b>002</b>   | DESCRIÇÃO DO ATO<br><b>Alteração</b>   | CODIGO DO EVENTO<br><b>021</b>                                  | DESCRIÇÃO DO EVENTO<br><b>Alteração de Dados (Exceto Nome Empresarial)</b> |
| CODIGO DO EVENTO  | DESCRIÇÃO DO EVENTO  | CODIGO DO EVENTO  | DESCRIÇÃO DO EVENTO  |
| NOME EMPRESARIAL<br><b>J.P.CAVEDON SOARES-ME</b>  |  |   |  |
| LOGRADOURO (rua, av, etc.)<br><b>PADRE NAVARRO</b>  |  |   | NÚMERO<br><b>67</b>  |
| COMPLEMENTO<br><b>CASA</b>  | BAIRRO / DISTRITO<br><b>GLORIA</b>   | CEP<br><b>90660-180</b>   |  |
| MUNICÍPIO<br><b>PORTO ALEGRE</b>  |  |   | UF<br><b>RS</b> PAÍS<br><b>BRASIL</b> CORREIO ELETRÔNICO (E-MAIL)          |
| VALOR DO CAPITAL - R\$<br><b>R\$ 10.000,00</b>  | VALOR DO CAPITAL (por extenso)<br><b>DEZ MIL REAIS</b>   |   |  |
| CODIGO DE ATIVIDADE ECONÔMICA (CNAE Fiscal)<br>Atividade principal  | DESCRIÇÃO DO OBJETO  |   |  |
| Atividades secundárias  | Comercio varejista de outros artigos de uso pessoal e domestico;   |   |  |
| <b>4759-8/99</b>  | Comercio varejista de produtos alimenticios em geral;  |   |  |
| <b>4729-6/99</b>  | Comercio varejista de material eletrico;   |   |  |
| <b>4742-3/00</b>  | Comercio varejista de outros produtos tais como: cordas, barbantes, cordoarias, bandeiras, birutas e flanelas; |   |  |
| <b>4789-0/99</b>  | Comercio varejista de artigos esportivos;  |   |  |
| <b>4763-6/02</b>  |  |   |  |
| DATA DE INICIO DAS ATIVIDADES<br><b>12/06/2009</b>  | NÚMERO DE INSCRIÇÃO NO CNPJ<br><b>10.925.677/0001-94</b>   | TRANSFERÊNCIA DE SEDE OU DE FILIAL DE OUTRA UF<br>NIRE anterior | UF   |
| ASSINATURA DA FIRMA PELO EMPRESÁRIO (ou pelo representante / assessoria / garantia)<br><b>J. P. CAVEDON SOARES ME</b>   |  |   |  |
| DATA DA ASSINATURA<br><b>28/02/2012</b>   | ASSINATURA DO EMPRESÁRIO   |   |  |
| DEFERIDO.<br>PUBLIQUE-SE E ARQUIVE-SE.  |  | AUTENTICAÇÃO  |  |

Documento Autenticado Digitalmente de acordo com os artigos 1º, 3º e 7º inc. V 8º, 41 e 52 da Lei Estadual 8.721/2008 autenticado a presente imagem digitalizada, reprodução fiel do documento apresentado e conferido neste ato. O referido é verdade. Dou fé. \*\*\*\*\* Confira os dados do ato em: https://selodigital.tjpb.jus.br ou Consulte o Documento em: https://azevedobastos.not.br/documento/72051811203886537964



**CARTÓRIO**  
Autenticação Digital Código: 72051811203886537964-16  
Data: 18/11/2020 08:59:17  
Valor Total do Ato: R\$ 4,56  
Selo Digital Tipo Normal C: AKR97246-NCCQ;



**Cartório Azevêdo Bastos**  
Av. Presidente Epitácio Passos - 1145  
Bairro dos Estados, João Pessoa - PB  
(83) 3244-5404 - cartorio@azevedobastos.not.br  
https://azevedobastos.not.br

Bel. Váber Azevêdo Miranda Cavalcanti  
Titular

TJPB





# REQUERIMENTO DE EMPRESÁRIO

INSTRUÇÕES DE PREENCHIMENTO NO VERSO

4 JUL 11

|   |   |  |  |
|---|---|--|--|
| NÚMERO DE IDENTIFICAÇÃO DO REGISTRO DE EMPRESA - NIRE DA SEDE<br><b>43107851615</b>   |   | NIRE DA FILIAL (preencher somente se ato referente a filial)   |  |
| NOME DO EMPRESÁRIO (completo sem abreviações)<br><b>JOAO PEDRO CAVEDON SOARES</b>   |   |  |  |
| NACIONALIDADE<br><b>BRASILEIRO</b>  |   | ESTADO CIVIL<br><b>Separado judicialmente</b>  |  |
| SEXO<br>M <input checked="" type="checkbox"/> F <input type="checkbox"/>  | REGIME DE BENS (se casado)  |  |  |
| FILHO DE (pai)<br><b>RAMIRO BAPTISTA SOARES</b>   |   | (mãe)<br><b>ELVIDIA MARIA CAVEDON SOARES</b>   |  |
| NASCIDO EM (data de nascimento)<br><b>27/06/1961</b>  | IDENTIDADE número<br><b>1004264725</b>                            | Orgão emissor<br><b>SSP</b>  | UF<br><b>RS</b> CPF (número)<br><b>371.044.620-15</b>                      |
| EMANCIPADO POR (forma de emancipação - somente no caso de menor)  |   |  |  |
| DOMICILIADO NA (LOGRADOURO - rua, av, etc.)<br><b>RUA EDUARDO PRADO</b>   |   |  | NÚMERO<br><b>2050</b>  |
| COMPLEMENTO<br><b>CASA 11</b>   | BAIRRO / DISTRITO<br><b>CAVALHADA</b>                             | CEP<br><b>91.751-000</b>   | CÓDIGO DO MUNICÍPIO (Uso de Junta Comercial)                               |
| MUNICÍPIO<br><b>PORTO ALEGRE</b>  | UF<br><b>RS</b>   |  |  |
| declara, sob as penas da lei, não estar impedido de exercer atividade empresarial, que não possui outro registro de empresário e requer à Junta Comercial do RS |   |  |  |
| CÓDIGO DO ATO<br><b>002</b>   | DESCRIÇÃO DO ATO<br><b>Alteração</b>                              | CÓDIGO DO EVENTO<br><b>021</b>   | DESCRIÇÃO DO EVENTO<br><b>Alteração de Dados (Exceto Nome Empresarial)</b> |
| CÓDIGO DO EVENTO  | DESCRIÇÃO DO EVENTO   | CÓDIGO DO EVENTO   | DESCRIÇÃO DO EVENTO  |
| NOME EMPRESARIAL<br><b>J.P.CAVEDON SOARES-ME</b>  |   |  |  |
| LOGRADOURO (rua, av, etc.)<br><b>PADRE NAVARRO</b>  |   |  | NÚMERO<br><b>67</b>  |
| COMPLEMENTO<br><b>CASA</b>  | BAIRRO / DISTRITO<br><b>GLORIA</b>                                | CEP<br><b>90660-180</b>  | CÓDIGO DO MUNICÍPIO (Uso de Junta Comercial)                               |
| MUNICÍPIO<br><b>PORTO ALEGRE</b>  | UF<br><b>RS</b>   | PAÍS<br><b>BRASIL</b>  | CORREIO ELETRÔNICO (E-MAIL)  |
| VALOR DO CAPITAL -RS<br><b>R\$ 10.000,00</b>  | VALOR DO CAPITAL (por extenso)<br><b>DEZ MIL REAIS</b>            |  |  |
| CÓDIGO DE ATIVIDADE ECONÔMICA (CNAE Fiscal)<br>Atividade principal<br><b>4930-2/02</b>  | DESCRIÇÃO DO OBJETO<br><b>Transporte de cargas intermunicipal</b> |  |  |
| Atividades secundárias  |   |  |  |
| DATA DE INÍCIO DAS ATIVIDADES<br><b>12/06/2009</b>  | NÚMERO DE INSCRIÇÃO NO CNPJ<br><b>10.925.677/0001-94</b>          | TRANSFERÊNCIA DE SEDE OU DE FILIAL DE OUTRA UF<br>NIRE anterior  | UF   |
| ASSINATURA DA FIRMA PELO EMPRESÁRIO (ou pelo representante / assessor / gerente)  |   | USO DA JUNTA COMERCIAL DEPENDENTE DE AUTORIZAÇÃO GOVERNAMENTAL <input type="checkbox"/> 1 - SIM <input type="checkbox"/> 3 - NÃO |  |
| DATA DA ASSINATURA<br><b>28/02/2012</b>   |   | ASSINATURA DO EMPRESÁRIO   |  |
| <b>PARA USO EXCLUSIVO DA JUNTA COMERCIAL</b>  |   |  |  |
| DEFERIDO PUBL.  | JUNTA COMERCIAL DO ESTADO DO RIO GRANDE DO SUL                    |  |  |
|   | CERTIFICO O REGISTRO EM: <b>29/03/2012</b> SOB Nº: <b>3608089</b> |  |  |
|   | Protocolo: <b>12/087309-5, DE 22/03/2012</b>                      |  |  |
|   | Empresa: <b>43 1 0785161 5</b><br>J P CAVEDON SOARES              |  |  |
|   | JOSÉ TADEU JACOBY<br>SECRETÁRIO-GERAL                             |  |  |

Documento Autenticado Digitalmente de acordo com os artigos 1º, 3º e 7º inc. V, 8º, 41 e 62 da Lei Federal 8.935/1994 e Art. 6º inc. XII da Lei Estadual 8.721/2008 autêntico a presente imagem digitalizada, reprodução fiel do documento apresentado e conferido neste ato. O referido é verdade. Dou fé. \*\*\*\*\* Confira os dados do ato em: https://sodigital.tjpb.jus.br ou Consulte o Documento em: https://azevedobastos.not.br/documento/72051811203886537964



TJPB

**JUNTA COMERCIAL**  
 Indústria e Pequena Empresa da Presidência de República  
 Secretaria de Racionalização e Simplificação  
 Departamento de Registro Empresarial e Integração

Nº DO P  
 Junta Comercial do Estado do Rio Grande do Sul  
 14/244591-6

NIRE (da sede ou filial, quando a sede for em outra UF): **43107851615**  
 Código da Natureza Jurídica: **2135**  
 Nº de Matrícula do Agente Auxiliar de Comércio

**1 - REQUERIMENTO**

ILMO. SR. PRESIDENTE DA JUNTA COMERCIAL DO ESTADO DO RIO GRANDE DO SUL

NOME: **J P CAVEDON SOARES - ME**  
 (da Empresa ou do Agente Auxiliar do Comércio)

requer a V.Sª o deferimento do seguinte ato:

**16 SET 2014**

Nº FCN/RE  
 RS1201400206732

| Nº DE VIAS | CÓDIGO DO ATO | CÓDIGO DO EVENTO | QTDE | DESCRIÇÃO DO ATO / EVENTO   |
|------------|---------------|------------------|------|---|
| 3          | 002           | 2244             | 1    | ALTERAÇÃO<br>ALTERAÇÃO DE ATIVIDADES ECONOMICAS (PRINCIPAL E SECUNDARIAS) |

Representante Legal da Empresa / Agente Auxiliar do Comércio:  
**PORTO ALEGRE - RS**  
 Local  
 Nome: **J.P CAVEDON SOARES**  
 Telefone de Contato: (51) 3336-3717  
 Assinatura: *[Assinatura]*  
 Data: **26 Agosto 2014**

**2 - USO DA JUNTA COMERCIAL**

DECISÃO SINGULAR  DECISÃO COLEGIADA

Nome(s) Empresarial(is), Local(is) ou semelhante(s): **JUNTA COMERCIAL DO ESTADO DO RIO GRANDE DO SUL**

SIM  NÃO

CERTIFICO O REGISTRO EM: 17/09/2014 SOB Nº: 3996816  
 Protocolo: 14/244591-6, DE 28/08/2014  
 Empresa: 43 1 0785161 5  
 J P CAVEDON SOARES - ME

JOSÉ TADEU JACOBY  
 SECRETÁRIO-GERAL.

Processo em Ordem A decisão  
 Data  
 Responsável

DECISÃO SINGULAR

Processo em exigência. (Vide despacho em folha anexa)

Processo deferido. Publique-se e arquite-se.

Processo indeferido. Publique-se.

2ª Exigência  3ª Exigência  4ª Exigência  5ª Exigência

Data: **17/9/14** Responsável: **Tiago Zarif Severo** (Id nº 3093760)

DECISÃO COLEGIADA

Processo em exigência. (Vide despacho em folha anexa)

Processo deferido. Publique-se e arquite-se.

Processo indeferido. Publique-se.

2ª Exigência  3ª Exigência  4ª Exigência  5ª Exigência

Data \_\_\_\_\_ Vogal \_\_\_\_\_ Vogal \_\_\_\_\_ Vogal \_\_\_\_\_

Presidentes da \_\_\_\_\_ Turma

OBSERVAÇÕES

*UAI / END. SUPLENTE*

Junta Comercial, Industrial e Serviços do Rio Grande do Sul  
 Certifico que este documento da empresa J P CAVEDON SOARES - ME, Nire 43107851615, foi deferido e arquivado sob o nº 3996816 em 17/09/2014. Para validar este documento, acesse <http://jucisrs.rs.gov.br> e informe nº do protocolo C171000218899 e o código de segurança 4SbV. Esta cópia foi autenticada digitalmente e assinada em 15/12/2017 por Cleverton Signor - Secretário-Geral.

*[Assinatura]*  
 Cleverton Signor  
 Secretário-Geral. pág. 1/4

Documento Autenticado Digitalmente de acordo com os artigos 1º, 3º e 7º inc. V 8º, 41 e 52 da Lei Federal 8.935/1994 e Art. 6º inc. XII da Lei Estadual 8.721/2008 autenticado a presente imagem digitalizada, reprodução fiel do documento apresentado e conferido neste ato. O referido é verdade. Dou fé. \*\*\*\*\* Confira os dados do ato em: <https://selodigital.tjpb.jus.br> ou Consulte o Documento em: <https://azevedobastos.net.br/documento/72051811203886537964>



|  |  |   |  |
|--|--|---|--|
| NÚMERO DE IDENTIFICAÇÃO DO REGISTRO DE EMPRESA - NIRE DA SEDE<br>4310785161-5  |  | NIRE DA FILIAL (preencher somente se ato referente a filial)    |  |
| NOME DO EMPRESÁRIO (completo sem abreviaturas)<br>JOÃO PEDRO CAVEDON SOARES  |  |   |  |
| NACIONALIDADE<br>BRASILEIRA  |  | ESTADO CIVIL<br>SEPARADO JUDICIALMENTE                          |  |
| SEXO<br>M <input checked="" type="checkbox"/> F <input type="checkbox"/>   | REGIME DE BENS (se casado)   |   |  |
| FILHO DE (pai)<br>RAMIRO BAPTISTA SOARES   | (mãe)<br>ELVIDIA MARIA CAVEDON SOARES  |   |  |
| NASCIDO EM (data de nascimento)<br>27/08/1961  | IDENTIDADE (número)<br>1004284725  | Orgão Emissor<br>SSP  | UF<br>RS   |
| CPF (número)<br>371.044.620-15   |  |   |  |
| EMANCIPADO POR (forma de emancipação somente no caso de menor)   |  |   |  |
| DOMICILIADO NA (LOGRADOURO rua, av, etc.)<br>AVENIDA EDUARDO PRADO   |  |   | NÚMERO<br>2050   |
| COMPLEMENTO<br>CASA 11   | BAIRRO / DISTRITO<br>CAVALHADA   | CEP<br>91751000   |  |
| MUNICÍPIO<br>PORTO ALEGRE  | UF<br>RS   |   |  |
| declara, sob as penas da lei, não estar impedido de exercer atividade empresária, que não possui outro registro de empresário, e requer à Junta Comercial do Estado do Rio Grande do Sul:            |  |   |  |
| ATO<br>002   | DESCRIÇÃO DO ATO<br>ALTERAÇÃO  | EVENTO<br>2244  | DESCRIÇÃO DO EVENTO<br>ALTERAÇÃO DE ATIVIDADES ECONOMICAS (PRINCIPAL E |
| EVENTO   | DESCRIÇÃO DO EVENTO  | EVENTO  | DESCRIÇÃO DO EVENTO  |
| NOME EMPRESARIAL<br>J P CAVEDON SOARES - ME  |  |   |  |
| LOGRADOURO (rua, av, etc.)<br>PADRE NAVARRO  |  |   | NÚMERO<br>67   |
| COMPLEMENTO<br>CASA  | BAIRRO / DISTRITO<br>GLÓRIA  | CEP<br>90660180   |  |
| MUNICÍPIO<br>PORTO ALEGRE  | UF<br>RS   | PAÍS<br>BRASIL  | CORREIO ELETRÔNICO (E-MAIL)  |
| VALOR DO CAPITAL - R\$<br>10.000,00  | VALOR DO CAPITAL (por extenso)<br>DEZ MIL REAIS  |   |  |
| CÓDIGO DE ATIVIDADE ECONÔMICA (CNAE Fiscal)<br>Atividade principal:<br>4616800<br>Atividades secundárias:<br>4761003<br>4763601<br>4755503<br>4762800<br>4772500<br>4751201<br>4755502<br>(CONTINUA) | DESCRIÇÃO DO OBJETO<br>"COMÉRCIO VAREJISTA DE PAPELARIA; COMÉRCIO VAREJISTA DE BRINQUEDOS E ARTIGOS RECREATIVOS; COMÉRCIO VAREJISTA DE ARTIGOS DE CAMA, MESA E BANHO; COMÉRCIO VAREJISTA DE DISCOS, CDC, DVDS, FITAS; COMÉRCIO VAREJISTA DE COSMÉTICOS, PRODUTOS DE PERFUMARIA E DE HIGIENE PESSOAL; COMÉRCIO VAREJISTA ESPECIALIZADO EM EQUIPAMENTOS DE INFORMÁTICA; COMÉRCIO VAREJISTA DE ARTIGOS ARMARINHO; COMÉRCIO VAREJISTA DO VESTUÁRIO E ACESSÓRIOS; COMÉRCIO VAREJISTA DE ARTIGOS DE VIAGEM; COMÉRCIO VAREJISTA DE COLCHOARIA; COMÉRCIO VAREJISTA DE OUTROS ARTIGOS DE USO PESSOAL E DOMESTICO; COMÉRCIO VAREJISTA DE PRODUTOS ALIMENTÍCIOS EM GERAL; COMÉRCIO DE MATERIAL ELÉTRICO; COMÉRCIO VAREJISTA DE OUTROS PRODUTOS TAIS COMO: CORDAS, BARBANTES, CORDOARIAS, BANDEIRAS, BIRUTAS E FLANELAS; COMÉRCIO VAREJISTA DE ARTIGOS ESPORTIVOS; TRANSPORTE DE CARGAS INTERMUNICIPAL." |   |  |
| DATA DE INÍCIO DAS ATIVIDADES<br>12/06/2009  | NÚMERO DE INSCRIÇÃO NO CNPJ<br>10.925.677/0001-94  | TRANSFERÊNCIA DE SEDE OU DE FILIAL DE OUTRA UF<br>NIRE anterior | UF   |
| USO DA JUNTA COMERCIAL<br>EMPRESÁRIO DE AUTORIZAÇÃO GOVERNAMENTAL <input type="checkbox"/> 1 - SIM <input type="checkbox"/> 2 - NÃO  |  |   |  |
| ASSINATURA DA FIRMA PELO EMPRESÁRIO (ou pelo representante/assistente/gerente)<br>J P CAVEDON SOARES - ME  |  |   |  |
| DATA DA ASSINATURA<br>26/08/2014   | ASSINATURA DO EMPRESÁRIO   |   |  |
| <b>PARA USO EXCLUSIVO DA JUNTA COMERCIAL</b>   |  |   |  |
| DEFERIDO.<br>PUBLIQUE-SE E ARQUIVE-SE.   | AUTENTICAÇÃO   |   |  |

MÓDULO INTEGRADOR: RS1201400206732



Junta Comercial, Industrial e Serviços do Rio Grande do Sul  
Certifico que este documento da empresa J P CAVEDON SOARES - ME, Nire 43107851615, foi deferido e arquivado sob o nº 3996816 em 17/09/2014. Para validar este documento, acesse <http://jucisrs.rs.gov.br> e informe nº do protocolo C171000218899 e o código de segurança 4SbV  
Esta cópia foi autenticada digitalmente e assinada em 15/12/2017 por Cleverton Signor - Secretário-Geral.

CLEVERTON SIGNOR  
SECRETÁRIO GERAL

pág. 2/4



**CARTÓRIO**  
Autenticação Digital Código: 72051811203886537964-19  
Data: 18/11/2020 08:59:17  
Valor Total do Ato: R\$ 4,56  
Selo Digital Tipo Normal C: AKR97249-WDO2;



CNJ: 06.870-9

**Cartório Azevêdo Bastos**  
Av. Presidente Epitácio Pessoa - 1145  
Bairro dos Estados, João Pessoa - PB  
(83) 3244-5404 - cartorio@azevedobastos.net.br  
<https://azevedobastos.net.br>

Bel. Váber Azevêdo de Miranda Cavalcanti  
Titular

TJPB





|  |   |   |  |
|--|---|---|--|
| NÚMERO DE IDENTIFICAÇÃO DO REGISTRO DE EMPRESA - NIRE DA SEDE<br>4310785161-5  |   | NIRE DA FILIAL (preencher somente se ato referente a filial)    |  |
| NOME DO EMPRESÁRIO (completo sem abreviaturas)<br>JOÃO PEDRO CAVEDON SOARES  |   |   |  |
| NACIONALIDADE<br>BRASILEIRA  |   | ESTADO CIVIL<br>SEPARADO JUDICIALMENTE                          |  |
| SEXO<br>M <input checked="" type="checkbox"/> F <input type="checkbox"/>   | REGIME DE BENS (se casado)                        |   |  |
| FILHO DE (pai)<br>RAMIRO BAPTISTA SOARES   |   | (mãe)<br>ELVIDIA MARIA CAVEDON SOARES                           |  |
| NASCIDO EM (data de nascimento)<br>27/06/1961  | IDENTIDADE (número)<br>1004264725                 | Órgão Emissor<br>SSP  | UF<br>RS   |
| CPF (número)<br>371.044.620-15   |   |   |  |
| EMANCIPADO POR (forma de emancipação somente no caso de menor)   |   |   |  |
| DOMICILIADO NA (LOGRADOURO rua, av, etc.)<br>AVENIDA EDUARDO PRADO   |   | NÚMERO<br>2050  |  |
| COMPLEMENTO<br>CASA 11   | BAIRRO / DISTRITO<br>CAVALHADA                    | CEP<br>91751000   |  |
| MUNICÍPIO<br>PORTO ALEGRE  |   | UF<br>RS  |  |
| declara, sob as penas da lei, não estar impedido de exercer atividade empresária, que não possui outro registro de empresário, e requer à Junta Comercial do Estado do Rio Grande do Sul:            |   |   |  |
| ATO<br>002   | DESCRIÇÃO DO ATO<br>ALTERAÇÃO                     | EVENTO<br>2244  | DESCRIÇÃO DO EVENTO<br>ALTERAÇÃO DE ATIVIDADES ECONOMICAS (PRINCIPAL E |
| EVENTO   | DESCRIÇÃO DO EVENTO                               | EVENTO  | DESCRIÇÃO DO EVENTO  |
| NOME EMPRESARIAL<br>J P CAVEDON SOARES - ME  |   |   |  |
| LOGRADOURO (rua, av, etc.)<br>PADRE NAVARRO  |   | NÚMERO<br>67  |  |
| COMPLEMENTO<br>CASA  | BAIRRO / DISTRITO<br>GLÓRIA                       | CEP<br>90660180   |  |
| MUNICÍPIO<br>PORTO ALEGRE  | UF<br>RS  | PAÍS<br>BRASIL  | CORREIO ELETRÔNICO (E-MAIL)  |
| VALOR DO CAPITAL - R\$<br>10.000,00  | VALOR DO CAPITAL (por extenso)<br>DEZ MIL REAIS   |   |  |
| CÓDIGO DE ATIVIDADE ECONÔMICA (CNAE Fiscal)<br>Atividade principal:<br>4616800<br>Atividades secundárias:<br>4781400<br>4782202<br>4754702<br>4759899<br>4729699<br>4742300<br>4789099<br>(CONTINUA) | DESCRIÇÃO DO OBJETO                               |   |  |
| DATA DE INÍCIO DAS ATIVIDADES<br>12/06/2009  | NÚMERO DE INSCRIÇÃO NO CNPJ<br>10.925.677/0001-94 | TRANSFERÊNCIA DE SEDE OU DE FILIAL DE OUTRA UF<br>NIRE anterior | UF   |
| ASSINATURA DA FIRMA PELO EMPRESÁRIO (ou pelo representante/assistente/gerente)<br>J. P. CAVEDON SOARES - ME  |   |   |  |
| DATA DA ASSINATURA<br>26/08/2014   | ASSINATURA DO EMPRESÁRIO                          |   |  |
| PARA USO EXCLUSIVO DA JUNTA COMERCIAL  |   |   |  |
| DEFERIDO.<br>PUBLIQUE-SE E ARQUIVE-SE.   | AUTENTICAÇÃO                                      |   |  |

MÓDULO INTEGRADOR: RS1201400206732



Junta Comercial, Industrial e Serviços do Rio Grande do Sul  
Certifico que este documento da empresa J P CAVEDON SOARES - ME, Nire 43107851615, foi deferido e arquivado sob o nº 3996816 em 17/09/2014. Para validar este documento, acesse <http://jucisrs.rs.gov.br> e informe nº do protocolo C171000218899 e o código de segurança 4SbV. Esta cópia foi autenticada digitalmente e assinada em 15/12/2017 por Cleverton Signor - Secretário-Geral.

CLEVERTON SIGNOR  
SECRETÁRIO GERAL

pág. 3/4



CARTÓRIO Autenticação Digital Código: 72051811203886537964-20  
Data: 18/11/2020 08:59:17  
Valor Total do Ato: R\$ 4,56  
Selo Digital Tipo Normal C: AKR97250-KYGL;



08.879.9

Cartório Azevêdo Bastos

Av. Presidente Epitácio Pessoa - 1145  
Bairro dos Estados, João Pessoa - PB  
(83) 3244-6404 - [cartorio@azevedobastos.net.br](mailto:cartorio@azevedobastos.net.br)  
<https://azevedobastos.net.br>

Bel. Váber Azevêdo Miranda Cavalcanti  
Titular

TJPB





|   |   |   |   |
|---|---|---|---|
| NÚMERO DE IDENTIFICAÇÃO DO REGISTRO DE EMPRESA - NIRE DA SEDE<br>4310785161-5   |   | NIRE DA FILIAL (preencher somente se ato referente a filial)    |   |
| NOME DO EMPRESÁRIO (completo sem abreviaturas)<br>JOÃO PEDRO CAVEDON SOARES   |   |   |   |
| NACIONALIDADE<br>BRASILEIRA   |   | ESTADO CIVIL<br>SEPARADO JUDICIALMENTE                          |   |
| SEXO<br>M <input checked="" type="checkbox"/> F <input type="checkbox"/>  | REGIME DE BENS (se casado)                        |   |   |
| FILHO DE (pai)<br>RAMIRO BAPTISTA SOARES  | (mãe)<br>ELVIDIA MARIA CAVEDON SOARES             |   |   |
| NASCIDO EM (data de nascimento)<br>27/06/1961   | IDENTIDADE (número)<br>1004284725                 | Órgão Emissor<br>SSP  | CPF (número)<br>371.044.620-15  |
| EMANCIPADO POR (forma de emancipação somente no caso de menor)  |   |   |   |
| DOMICILIADO NA (LOGRADOURO rua, av, etc.)<br>AVENIDA EDUARDO PRADO  |   | NÚMERO<br>2050  |   |
| COMPLEMENTO<br>CASA 11  | BAIRRO / DISTRITO<br>CAVALHADA                    | CEP<br>91751000   |   |
| MUNICÍPIO<br>PORTO ALEGRE   | UF<br>RS  |   |   |
| declara, sob as penas da lei, não estar impedido de exercer atividade empresária, que não possui outro registro de empresário, e requer à Junta Comercial do Estado do Rio Grande do Sul: |   |   |   |
| ATO<br>002  | DESCRIÇÃO DO ATO<br>ALTERACAO                     | EVENTO<br>2244  | DESCRIÇÃO DO EVENTO<br>ALTERACAO DE ATIVIDADES ECONOMICAS (PRINCIPAL E  |
| EVENTO  | DESCRIÇÃO DO EVENTO                               | EVENTO  | DESCRIÇÃO DO EVENTO   |
| NOME EMPRESARIAL<br>J P CAVEDON SOARES - ME   |   |   |   |
| LOGRADOURO (rua, av, etc.)<br>PADRE NAVARRO   |   | NÚMERO<br>67  |   |
| COMPLEMENTO<br>CASA   | BAIRRO / DISTRITO<br>GLÓRIA                       | CEP<br>90660180   |   |
| MUNICÍPIO<br>PORTO ALEGRE   | UF<br>RS  | PAÍS<br>BRASIL  | CORREIO ELETRÔNICO (E-MAIL)   |
| VALOR DO CAPITAL - R\$<br>10.000,00   | VALOR DO CAPITAL (por extenso)<br>DEZ MIL REAIS   |   |   |
| CÓDIGO DE ATIVIDADE ECONÔMICA (CNAE Fiscal)<br>Atividade principal<br>4616800<br>Atividades secundárias<br>4763602<br>4930202   | DESCRIÇÃO DO OBJETO                               |   |   |
| DATA DE INÍCIO DAS ATIVIDADES<br>12/06/2009   | NÚMERO DE INSCRIÇÃO NO CNPJ<br>10.925.677/0001-94 | TRANSFERÊNCIA DE SEDE OU DE FILIAL DE OUTRA UF<br>NIRE anterior | UF  |
| ASSINATURA DA FIRMA PELO EMPRESÁRIO (ou pelo representante/assistente/gerente)<br>J. P. CAVEDON SOARES - ME.  |   |   | USO DA JUNTA COMERCIAL<br>DEPENDENTE DE AUTORIZAÇÃO GOVERNAMENTAL <input type="checkbox"/> 1 - SIM <input type="checkbox"/> 2 - NÃO |
| DATA DA ASSINATURA<br>26/08/2014  | ASSINATURA DO EMPRESÁRIO                          |   |   |
| <b>PARA USO EXCLUSIVO DA JUNTA COMERCIAL</b><br>(JUNTA COMERCIAL DO ESTADO DO RIO GRANDE DO SUL)<br>CERTIFICO O REGISTRO EM: 17/09/2014 SOB Nº: 3996816                                   |   |   |   |



Protocolo: 14/244591-6, DE 28/08/2014

Empresa: 43 1 0785161 5  
J P CAVEDON SOARES - ME

JOSÉ TADEU JACOBY  
SECRETÁRIO-GERAL



MÓDULO INTEGRADOR: RS1201400206732



Junta Comercial, Industrial e Serviços do Rio Grande do Sul  
Certifico que este documento da empresa J P CAVEDON SOARES - ME, Nire 43107851615, foi deferido e arquivado sob o nº 3996816 em 17/09/2014. Para validar este documento, acesse <http://juicisrs.rs.gov.br> e informe nº do protocolo C171000218899 e o código de segurança 4SbV. Esta cópia foi autenticada digitalmente e assinada em 15/12/2017 por Cleverton Signor - Secretário-Geral.

CLEVERTON SIGNOR  
SECRETÁRIO GERAL

pág. 4/4



CARTÓRIO Autenticação Digital Código: 72051811203886537964-21  
Data: 18/11/2020 08:59:17  
Valor Total do Ato: R\$ 4,56  
Selo Digital Tipo Normal C: AKR97251-55QQ;



CNPJ: 06.870-9

Cartório Azevêdo Bastos  
Av. Presidente Epitácio Pessoa - 1145  
Bairro dos Estados, João Pessoa - PB  
(83) 3244-5404 - cartorio@azevedobastos.net.br  
<https://azevedobastos.net.br>

Bel. Válber Azevêdo de Miranda Cavalcanti  
Titular

TJPB







Secretaria da Micro e Pequena Empresa da Presidência da República  
Secretaria de Racionalização e Simplificação  
Departamento de Registro Empresarial e Integração

Nº DO PROTOCOLO (Uso da Junta Comercial)

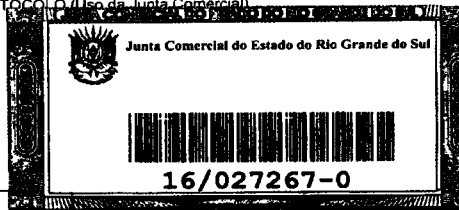

NIRE (da sede ou filial, quando a sede for em outra UF)

Código da Natureza Jurídica  
**2135**

Nº de Matrícula do Agente Auxiliar do Comércio

**43107851615**

**1 - REQUERIMENTO**

**ILMO. SR. PRESIDENTE DA JUNTA COMERCIAL DO ESTADO DO RIO GRANDE DO SUL**

NOME: **J P CAVEDON SOARES - ME**  
(da Empresa ou do Agente Auxiliar do Comércio)

requer a V.Sª o deferimento do seguinte ato:

**20 JAN 2016**

Nº FCN/RE



RS 1201600604060

Nº DE CÓDIGO DO ATO DO ATO DO ATO DO ATO

| Nº DE CÓDIGO DO ATO | CÓDIGO DO EVENTO | QTDE | DESCRIÇÃO DO ATO / EVENTO                    |
|---------------------|------------------|------|--|
| 3                   |                  |      | ALTERACAO                                    |
|                     | 021              | 1    | ALTERACAO DE DADOS (EXCETO NOME EMPRESARIAL) |

**15 JAN 2016**

Representante Legal da Empresa / Agente Auxiliar do Comércio:

**PORTO ALEGRE - RS**  
Local

Nome: **JOÃO PEDRO CAVEDON SOARES**

Telefone de Contato: (51) 3336-3717

Assinatura:

**11 Janeiro 2016**  
Data

**2 - USO DA JUNTA COMERCIAL**

DECISÃO SINGULAR

DECISÃO COLEGIADA

Nome(s) Empresarial(ais) igual(ais) ou semelhante(s):

SIM  SIM

Processo em Ordem À decisão

Data

NÃO  NÃO

Responsável

Data Responsável Data Responsável

DECISÃO SIM -

**JUNTA COMERCIAL DO ESTADO DO RIO GRANDE DO SUL**

3ª Exigência 4ª Exigência 5ª Exigência

Processo **CERTIFICO O REGISTRO EM: 21/01/2016 SOB Nº: 4224180**

Processo **Protocolo: 16/027267-0, DE 15/01/2016**

Processo **Empresa: 43 1 0785161 5**

**J P CAVEDON SOARES - ME**

**JOSÉ TADEU JACOBY SECRETÁRIO-GERAL**

**21/1/16**  
Data

**Tiago Zarif Severo**  
Id nº 3093160  
JUCERS  
Responsável

DECISÃO CO

Processo em exigência. (Vide despacho em folha anexa)

Processo deferido. Publique-se e arquite-se.

Processo indeferido. Publique-se.

1ª Exigência 3ª Exigência 4ª Exigência 5ª Exigência

Data

Vogal

Vogal

Vogal

Presidente da \_\_\_\_\_ Turma

OBSERVAÇÕES

**RS 3748 5831**



Junta Comercial, Industrial e Serviços do Rio Grande do Sul

Certifico que este documento da empresa J P CAVEDON SOARES - ME, Nire 43107851615, foi deferido e arquivado sob o nº 4224180 em 21/01/2016. Para validar este documento, acesse <http://juicrs.rs.gov.br> e informe nº do protocolo C171000218899 e o código de segurança 4SbV. Esta cópia foi autenticada digitalmente e assinada em 15/12/2017 por Cleverton Signor - Secretário-Geral.

**CLEVERTON SIGNOR**  
SECRETÁRIO GERAL

pag. 1/3



**CARTÓRIO**  
Autenticação Digital Código: 72051811203886537964-22  
Data: 18/11/2020 08:59:17  
Valor Total do Ato: R\$ 4,56  
Selo Digital Tipo Normal C: AKR97252-32QQ;



06.9770-0

**Cartório Azevêdo Bastos**

Av. Presidente Epitácio Pessoa - 1145  
Bairro dos Estados, João Pessoa - PB  
(83) 3244-6404 - [cartorio@azevedobastos.net.br](mailto:cartorio@azevedobastos.net.br)  
<http://azevedobastos.net.br>

**Bel. Válber Azevêdo Miranda Cavalcanti**  
Titular

**TJPB**



Documento Autenticado Digitalmente de acordo com os artigos 1º, 3º e 7º inc. V 8º, 41 e 52 da Lei Estadual 8.721/2008 autenticado a presente imagem digitalizada, reprodução fiel do documento apresentado e conferido neste ato. O referido é verdade. Dou fé. \*\*\*\*\* Confirma os dados do ato em: <https://selodigital.tjpb.jus.br> ou Consulte o Documento em: <https://azevedobastos.net.br/documento/72051811203886537964>



|   |  |   |   |
|---|--|---|---|
| NÚMERO DE IDENTIFICAÇÃO DO REGISTRO DE EMPRESA - NIRE DA SEDE<br>4310785161-5   |  | NIRE DA FILIAL (preencher somente se ato referente a filial)    |   |
| NOME DO EMPRESÁRIO (completo sem abreviaturas)<br>JOÃO PEDRO CAVEDON SOARES   |  |   |   |
| NACIONALIDADE<br>BRASILEIRA   |  | ESTADO CIVIL<br>SEPARADO JUDICIALMENTE                          |   |
| SEXO<br>M <input checked="" type="checkbox"/> F <input type="checkbox"/>  | REGIME DE BENS (se casado)   |   |   |
| FILHO DE (pai)<br>RAMIRO BAPTISTA SOARES  |  | (mãe)<br>ELVÍDIA MARIA CAVEDON SOARES                           |   |
| NASCIDO EM (data de nascimento)<br>27/06/1961   | IDENTIDADE (número)<br>1004264725  | Órgão Emissor<br>SSP  | UF<br>RS  |
| CPF (número)<br>371.044.620-15  |  |   |   |
| EMANCIPADO POR (forma de emancipação somente no caso de menor)  |  |   |   |
| DOMICILIADO NA (LOGRADOURO rua, av. etc.)<br>AVENIDA EDUARDO PRADO  |  |   | NÚMERO<br>2050  |
| COMPLEMENTO<br>CASA 11  |  | BAIRRO / DISTRITO<br>CAVALHADA                                  | CEP<br>91751000   |
| MUNICÍPIO<br>PORTO ALEGRE   |  |   | UF<br>RS  |
| declara, sob as penas da lei, não estar impedido de exercer atividade empresária, que não possui outro registro de empresário, e requer à Junta Comercial do Estado do Rio Grande do Sul: |  |   |   |
| ATO<br>002  | DESCRIÇÃO DO ATO<br>ALTERACAO  | EVEN TO<br>021  | DESCRIÇÃO DO EVENTO<br>ALTERACAO DE DADOS (EXCETO NOME EMPRESARIAL) |
| EVEN TO   | DESCRIÇÃO DO EVENTO  | EVEN TO   | DESCRIÇÃO DO EVENTO   |
| NOME EMPRESARIAL<br>J P CAVEDON SOARES - ME   |  |   |   |
| LOGRADOURO (rua, av. etc.)<br>PADRE NAVARRO   |  |   | NÚMERO<br>67  |
| COMPLEMENTO<br>CASA   |  | BAIRRO / DISTRITO<br>GLÓRIA                                     | CEP<br>90660180   |
| MUNICÍPIO<br>PORTO ALEGRE   |  | UF<br>RS  | PAIS<br>BRASIL  |
| CORREIO ELETRÔNICO (E-MAIL)<br>staffa@staffprocessamentos.com.br  |  |   |   |
| VALOR DO CAPITAL - R\$<br>10.000,00   | VALOR DO CAPITAL (por extenso)<br>DEZ MIL REAIS  |   |   |
| CODIGO DE ATIVIDADE<br>ECONOMICA<br>(CNAE Fiscal)<br>4761003<br>Atividade principal<br>4754702<br>4759899<br>4729699<br>4742300<br>4789099<br>4763602<br>4930202<br>(CONTINUA)            | DESCRIÇÃO DO OBJETO<br>"COMÉRCIO VAREJISTA DE PAPELARIA, COMÉRCIO VAREJISTA DE BRINQUEDOS E ARTIGOS RECREATIVOS; COMÉRCIO VAREJISTA DE ARTIGOS DE CAMA, MESA E BANHO; COMÉRCIO VAREJISTA DE DISCOS, CDC, DVDS, FITAS; COMÉRCIO VAREJISTA DE COSMÉTICOS, PRODUTOS DE PERFUMARIA E DE HIGIENE PESSOAL; COMÉRCIO VAREJISTA ESPECIALIZADO EM EQUIPAMENTOS DE INFORMÁTICA; COMÉRCIO VAREJISTA DE ARTIGOS ARMARINHO; COMÉRCIO VAREJISTA DO VESTUÁRIO E ACESSÓRIOS; COMÉRCIO VAREJISTA DE ARTIGOS DE VIAGEM; COMÉRCIO VAREJISTA DE COLCHOARIA; COMÉRCIO VAREJISTA DE OUTROS ARTIGOS DE USO PESSOAL E DOMÉSTICO; COMÉRCIO VAREJISTA DE PRODUTOS ALIMENTÍCIOS EM GERAL; COMÉRCIO DE MATERIAL ELÉTRICO; COMÉRCIO VAREJISTA DE OUTROS PRODUTOS TAIS COMO: CORDAS, BARBANTES, CORDOARIAS, BANDEIRAS, BIRUTAS E FLANELAS; COMÉRCIO VAREJISTA DE ARTIGOS ESPORTIVOS; TRANSPORTE DE CARGAS INTERMUNICIPAL." |   |   |
| DATA DE INÍCIO DAS ATIVIDADES<br>12/06/2009   | NÚMERO DE INSCRIÇÃO NO CNPJ<br>10.925.677/0001-94  | TRANSFERÊNCIA DE SEDE OU DE FILIAL DE OUTRA UF<br>NIRE anterior | UF<br>RS  |
| USO DA JUNTA COMERCIAL<br>DEPENDENTE DE AUTORIZAÇÃO GOVERNAMENTAL <input type="checkbox"/> 1 - SIM <input checked="" type="checkbox"/> 2 - NÃO  |  |   |   |
| ASSINATURA DA FIRMA PELO EMPRESÁRIO (ou peic representante/assistente/gerente)<br>J P CAVEDON SOARES - ME   |  |   |   |
| DATA DA ASSINATURA<br>11/01/2016  | ASSINATURA DO EMPRESÁRIO   |   |   |
| <b>PARA USO EXCLUSIVO DA JUNTA COMERCIAL</b>  |  |   |   |
| DEFERIDO.<br>PUBLIQUE-SE E ARQUIVE-SE.  |  | AUTENTICAÇÃO  |   |

MÓDULO INTEGRADOR: RS1201600604060



Junta Comercial, Industrial e Serviços do Rio Grande do Sul  
Certifico que este documento da empresa J P CAVEDON SOARES - ME, Nire 43107851615, foi deferido e arquivado sob o nº 4224180 em 21/01/2016. Para validar este documento, acesse <http://jucisrs.rs.gov.br> e informe nº do protocolo C171000218899 e o código de segurança 4SbV. Esta cópia foi autenticada digitalmente e assinada em 15/12/2017 por Cleverton Signor - Secretário-Geral.

CLEVERTON SIGNOR  
SECRETÁRIO GERAL

pág. 2/3



**CARTÓRIO**  
Autenticação Digital Código: 72051811203886537964-23  
Data: 18/11/2020 08:59:17  
Valor Total do Ato: R\$ 4,56  
Selo Digital Tipo Normal C: AKR97253-8UJ9;



CN: 06.870-0

**Cartório Azevêdo Bastos**  
Av. Presidente Epitácio Pessoa - 1145  
Bairro dos Estados, João Pessoa - PB  
(83) 3244-5404 - cartorio@azevedobastos.net.br  
<https://azevedobastos.net.br>

Bel. Válber Azevêdo de Miranda Cavalcanti  
Titular

TJPB





|   |   |  |   |
|---|---|--|---|
| NÚMERO DE IDENTIFICAÇÃO DO REGISTRO DE EMPRESA - NIRE DA SEDE<br>4310785161-5   |   | NIRE DA FILIAL (preencher somente se ato referente a filial)   |   |
| NOME DO EMPRESÁRIO (completo sem abreviaturas)<br>JOÃO PEDRO CAVEDON SOARES   |   |  |   |
| NACIONALIDADE<br>BRASILEIRA   |   | ESTADO CIVIL<br>SEPARADO JUDICIALMENTE   |   |
| SEXO<br>M <input checked="" type="checkbox"/> F <input type="checkbox"/>  | REGIME DE BENS (se casado)                        |  |   |
| FILHO DE (pai)<br>RAMIRO BAPTISTA SOARES  |   | (mãe)<br>ELVIDIA MARIA CAVEDON SOARES  |   |
| NASCIDO EM (data de nascimento)<br>27/06/1961   | IDENTIDADE (número)<br>1004264725                 | Órgão Emissor<br>SSP   | UF<br>RS  |
| CPF (número)<br>371.044.620-15  |   |  |   |
| EMANCIPADO POR (forma de emancipação somente no caso de menor)  |   |  |   |
| DOMICILIADO NA (LOGRADOURO rua, av. etc.)<br>AVENIDA EDUARDO PRADO  |   |  | NÚMERO<br>2050  |
| COMPLEMENTO<br>CASA 11  |   | BAIRRO / DISTRITO<br>CAVALHADA   | CEP<br>91751000   |
| MUNICÍPIO<br>PORTO ALEGRE   |   |  | UF<br>RS  |
| declara, sob as penas da lei, não estar impedido de exercer atividade empresarial, que não possui outro registro de empresário, e requer à Junta Comercial do Estado do Rio Grande do Sul:      |   |  |   |
| ATO<br>002  | DESCRIÇÃO DO ATO<br>ALTERACAO                     | EVENTO<br>021  | DESCRIÇÃO DO EVENTO<br>ALTERACAO DE DADOS (EXCETO NOME EMPRESARIAL) |
| EVENTO  | DESCRIÇÃO DO EVENTO                               | EVENTO   | DESCRIÇÃO DO EVENTO   |
| NOME EMPRESARIAL<br>J P CAVEDON SOARES - ME   |   |  |   |
| LOGRADOURO (rua, av. etc.)<br>PADRE NAVARRO   |   |  | NÚMERO<br>67  |
| COMPLEMENTO<br>CASA   |   | BAIRRO / DISTRITO<br>GLÓRIA  | CEP<br>90660180   |
| MUNICÍPIO<br>PORTO ALEGRE   |   | UF<br>RS   | PAÍS<br>BRASIL  |
| CORREIO ELETRÔNICO (E-MAIL)<br>staffa@staffaprocessamentos.com.br   |   |  |   |
| VALOR DO CAPITAL - R\$<br>10.000,00   | VALOR DO CAPITAL (por extenso)<br>DEZ MIL REAIS   |  |   |
| CÓDIGO DE ATIVIDADE ECONÔMICA (CNAE Fiscal)<br>Atividade principal<br>4761003<br>Atividades secundárias<br>4763601<br>4755503<br>4762800<br>4772500<br>4751201<br>4755502<br>4781400<br>4782202 | DESCRIÇÃO DO OBJETO                               |  |   |
| DATA DE INÍCIO DAS ATIVIDADES<br>12/06/2009   | NÚMERO DE INSCRIÇÃO NO CNPJ<br>10.925.677/0001-94 | TRANSFERÊNCIA DE SEDE OU DE FILIAL DE OUTRA UF<br>NIRE anterior  | UF  |
| USO DA JUNTA COMERCIAL<br>DEPENDENTE DE AUTORIZAÇÃO GOVERNAMENTAL <input type="checkbox"/> 1 - SIM <input checked="" type="checkbox"/> 2 - NÃO  |   |  |   |
| ASSINATURA DA FIRMA PELO EMPRESÁRIO (ou pelo representante/assistente/gerente)<br>J P CAVEDON SOARES - ME   |   |  |   |
| DATA DA ASSINATURA<br>11/01/2016  | ASSINATURA DO EMPRESÁRIO                          |  |   |
| <b>PARA USO EXCLUSIVO DA JUNTA COMERCIAL</b>  |   |  |   |
| DEFERIDO.<br>PUBLIQUE-SE E ARQUIVE-SE.<br>Tiago Zanf Severo<br>Id nº 3093700<br>JUCEKS  | AUTENTICAÇÃO                                      | JUNTA COMERCIAL DO ESTADO DO RIO GRANDE DO SUL<br>CERTIFICO O REGISTRO EM: 21/01/2016 SOB Nº: 4224180<br>Protocolo: 16/027267-0, DE 15/01/2016<br>Empresa: 43 1 0785161 5<br>J P CAVEDON SOARES - ME |   |
| 21/01/16  |   | JOSÉ TADEU JACOBY<br>SECRETÁRIO-GERAL  |   |

MÓDULO INTEGRADOR: RS1201600604060



Junta Comercial, Industrial e Serviços do Rio Grande do Sul  
Certifico que este documento da empresa J P CAVEDON SOARES - ME, Nire 43107851615, foi deferido e arquivado sob o nº 4224180 em 21/01/2016. Para validar este documento, acesse <http://juicrs.rs.gov.br> e informe nº do protocolo C171000218899 e o código de segurança 4SbV. Esta cópia foi autenticada digitalmente e assinada em 15/12/2017 por Cleverton Signor - Secretário-Geral.

CLEVERTON SIGNOR  
SECRETÁRIO GERAL

pág. 3/3



CARTÓRIO  
Autenticação Digital Código: 72051811203886537964-24  
Data: 18/11/2020 08:59:17  
Valor Total do Ato: R\$ 4,56  
Selo Digital Tipo Normal C: AKR97254-P8MW;



CNPJ: 06.870-0

Cartório Azevêdo Bastos  
Av. Presidente Epitácio Pessoa - 1145  
Bairro dos Enjados, João Pessoa - PB  
(33) 3244-8404 - cartorio@azevedobastos.net.br  
<https://azevedobastos.net.br>

Bel. Váber Azevêdo Miranda Cavalcanti  
Titular

TJPB





REPÚBLICA FEDERATIVA DO BRASIL  
ESTADO DA PARAÍBA  
CARTÓRIO AZEVEDO BASTOS  
FUNDADO EM 1888

PRIMEIRO REGISTRO CIVIL DE NASCIMENTO E ÓBITOS E PRIVATIVO DE CASAMENTOS, INTERDIÇÕES E TUTELAS DA COMARCA DE JOÃO PESSOA

Av. Eptácio Pessoa, 1145 Bairro dos Estados 58030-00, João Pessoa PB  
Tel.: (83) 3244-5404 / Fax: (83) 3244-5484  
<http://www.azevedobastos.not.br>  
E-mail: [cartorio@azevedobastos.not.br](mailto:cartorio@azevedobastos.not.br)



**DECLARAÇÃO DE SERVIÇO DE AUTENTICAÇÃO DIGITAL**

O Bel. Válber Azevêdo de Miranda Cavalcanti, Oficial do Primeiro Registro Civil de Nascimentos e Óbitos e Privativo de Casamentos, Interdições e Tutelas com atribuição de autenticar e reconhecer firmas da Comarca de João Pessoa Capital do Estado da Paraíba, em virtude de Lei, etc...

DECLARA para os devidos fins de direito que, o documento em anexo identificado individualmente em cada Código de Autenticação Digital<sup>1</sup> ou na referida sequência, foi autenticado de acordo com as Legislações e normas vigentes<sup>2</sup>.

DECLARO ainda que, para garantir transparência e segurança jurídica de todos os atos oriundos da atividade Notarial e Registral no Estado da Paraíba, foi instituído pela Lei Nº 10.132, de 06 de novembro de 2013, a aplicação obrigatória de um Selo Digital de Fiscalização Extrajudicial em todos os atos de notas e registro, composto de um código único (por exemplo: Selo Digital: ABC12345-X1X2) e dessa forma, cada autenticação processada pela nossa Serventia pode ser verificada e confirmada tantas vezes quanto for necessário através do site do Tribunal de Justiça do Estado da Paraíba, endereço <https://corregedoria.tjpb.jus.br/selo-digital/>

A autenticação digital do documento faz prova de que, na data e hora em que ela foi realizada, a empresa J.P.CAVEDON SOARES tinha posse de um documento com as mesmas características que foram reproduzidas na cópia autenticada, sendo da empresa J.P.CAVEDON SOARES a responsabilidade, única e exclusiva, pela idoneidade do documento apresentado a este Cartório.

Esta DECLARAÇÃO foi emitida em **18/11/2020 09:37:36 (hora local)** através do sistema de autenticação digital do Cartório Azevêdo Bastos, de acordo com o Art. 1º, 10º e seus §§ 1º e 2º da MP 2200/2001, como também, o documento eletrônico autenticado contendo o Certificado Digital do titular do Cartório Azevêdo Bastos, poderá ser solicitado diretamente a empresa **J.P.CAVEDON SOARES** ou ao Cartório pelo endereço de e-mail [autentica@azevedobastos.not.br](mailto:autentica@azevedobastos.not.br)

Para informações mais detalhadas deste ato, acesse o site <https://autdigital.azevedobastos.not.br> e informe o *Código de Autenticação Digital*.

Esta Declaração é válida por **tempo indeterminado** e está disponível para consulta em nosso site.

<sup>1</sup>**Código de Autenticação Digital:** 72051811203886537964-1 a 72051811203886537964-24

<sup>2</sup>**Legislações Vigentes:** Lei Federal nº 8.935/94, Lei Federal nº 10.406/2002, Medida Provisória nº 2200/2001, Lei Federal nº 13.105/2015, Lei Estadual nº 8.721/2008, Lei Estadual nº 10.132/2013 e Provimento CGJ Nº 003/2014.

O referido é verdade, dou fé.

**CHAVE DIGITAL**

00005b1d734fd94f057f2d69fe6bc05b29642914c2741ce00c6d1ec7fa6e7e28b445818c184a7e11183185d264e1c6d9fd31fe6e28b5ed5e40cf01116e7a7dd275da5036f659fe64b53f3d9b39412967



Presidência da República  
Casa Civil  
Medida Provisória Nº 2.200-2,  
de 24 de agosto de 2001.





Secretaria da Micro e Pequena Empresa da Presidência da República  
Secretaria de Racionalização e Simplificação  
Departamento de Registro Empresarial e Integração

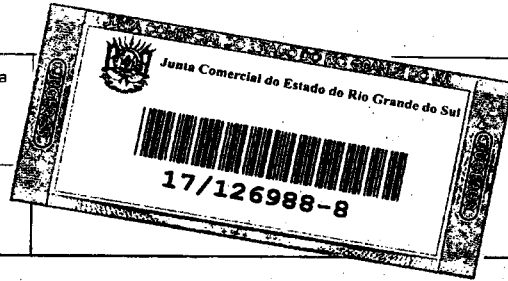

NIRE (da sede ou filial, quando a sede for em outra UF) **43107851615**  
Código da Natureza Jurídica **2135**  
Nº de Matrícula do Agente Auxiliar do Comércio

**1 - REQUERIMENTO**

ILMO. SR. PRESIDENTE DA JUNTA COMERCIAL DO ESTADO DO RIO GRANDE DO SUL

NOME: **J P CAVEDON SOARES - ME**  
(da Empresa ou do Agente Auxiliar do Comércio)  
requer a V.Sª o deferimento do seguinte ato:

**18 ABR 2017**

Nº FCN/RE  
  
RS1201700954741

| Nº DE VIAS | CÓDIGO DO ATO | CÓDIGO DO EVENTO | QTDE | DESCRIÇÃO DO ATO / EVENTO                |
|------------|---------------|------------------|------|--|
| 1          | 002           |                  |      | ALTERACAO                                |
|            |               | 022              | 1    | ALTERACAO DE DADOS E DE NOME EMPRESARIAL |

Representante Legal da Empresa / Agente Auxiliar do Comércio:

**PORTO ALEGRE - RS**  
Local

Nome: **JOÃO PEDRO CAVEDON SOARES**  
Telefone de Contato: (51) 3336-3717

Assinatura:

**18 Abril 2017**  
Data

**2 - USO DA JUNTA COMERCIAL**

DECISÃO SINGULAR  DECISÃO COLEGIADA

Nome(s) Empresarial(ais) igual(ais) ou semelhante(s):

SIM  NÃO  SIM  NÃO

*DEE OK* *24/04/17* *18/04/17*

Data Responsável Data Responsável

Processo em Ordem  
A decisão

Data

Responsável

**JUNTA COMERCIAL DO ESTADO DO RIO GRANDE DO SUL**

CERTIFICO O REGISTRO EM: 28/04/2017 SOB Nº: 4439108

Protocolo: 17/126988-8, DE 18/04/2017

Empresa: 43 1 0785161 5  
J P CAVEDON SOARES - ME

CLEVERTON SIGNOR  
SECRETÁRIO-GERAL

Exigência 3ª Exigência 4ª Exigência 5ª Exigência

*28/04/17* *Jefferson Alves*  
Data Responsável

Processo em exigência. (Vide despacho em folha anexa)  
 Processo deferido. Publique-se e arquive-se.  
 Processo indeferido. Publique-se.

\_\_\_\_\_/\_\_\_\_\_/\_\_\_\_\_  
Data Vogal Vogal Vogal

Presidente da \_\_\_\_\_ Turma

OBSERVAÇÕES

*RS 02595198*

A Junta Comercial, Industrial e Serviços do Estado do Rio Grande do Sul certifica que o documento protocolizado sob o nº 17/126988-8, referente à empresa J P CAVEDON SOARES - ME, NIRE 4310785161-5, foi deferido e arquivado sob o nº 4439108, em 28/04/2017. A validação deste documento poderá ser feita no site desta Junta Comercial - <http://www.jucergs.rs.gov.br>, informe o nº do protocolo e sua chave de segurança TWWUN. Este documento foi autenticado e assinado digitalmente em 08/05/2017 às 11:33, por Cleverton Signor - Secretário Geral.



**CARTÓRIO** Autenticação Digital Código: 72051811203886537964-1  
Data: 18/11/2020 08:59:15  
Valor Total do Ato: R\$ 4,56  
Selo Digital Tipo Normal C: AKR97231-JDA3;



CNPJ: 06.976-0

**Cartório Azevêdo Bastos**  
Av. Presidente Epitácio Pessoa - 1145  
Bairro dos Estados, João Pessoa - PB  
(83) 3244-5404 - cartorio@azevedobastos.net.br  
<https://azevedobastos.net.br>

Bel. Válber Azevêdo Miranda Cavalcanti  
Titular

TJPB



REPÚBLICA FEDERATIVA DO BRASIL  
ESTADO DA PARAÍBA  
CARTÓRIO AZEVEDO BASTOS  
FUNDADO EM 1888  
PRIMEIRO REGISTRO CIVIL DE NASCIMENTO E ÓBITOS E PRIVATIVO DE CASAMENTOS, INTERDIÇÕES E TUTELAS DA COMARCA DE JOÃO PESSOA

Av. Epitácio Pessoa, 1145 Bairro dos Estados 58030-00, João Pessoa PB  
Tel.: (83) 3244-5404 / Fax: (83) 3244-5484  
<http://www.azevedobastos.not.br>  
E-mail: [cartorio@azevedobastos.not.br](mailto:cartorio@azevedobastos.not.br)



## DECLARAÇÃO DE SERVIÇO DE AUTENTICAÇÃO DIGITAL

O Bel. Válber Azevêdo de Miranda Cavalcanti, Oficial do Primeiro Registro Civil de Nascimentos e Óbitos e Privativo de Casamentos, Interdições e Tutelas com atribuição de autenticar e reconhecer firmas da Comarca de João Pessoa Capital do Estado da Paraíba, em virtude de Lei, etc...

DECLARA para os devidos fins de direito que, o documento em anexo identificado individualmente em cada Código de Autenticação Digital<sup>1</sup> ou na referida sequência, foi autenticado de acordo com as Legislações e normas vigentes<sup>2</sup>.

DECLARO ainda que, para garantir transparência e segurança jurídica de todos os atos oriundos da atividade Notarial e Registral no Estado da Paraíba, foi instituído pela Lei Nº 10.132, de 06 de novembro de 2013, a aplicação obrigatória de um Selo Digital de Fiscalização Extrajudicial em todos os atos de notas e registro, composto de um código único (por exemplo: Selo Digital: ABC12345-X1X2) e dessa forma, cada autenticação processada pela nossa Serventia pode ser verificada e confirmada tantas vezes quanto for necessário através do site do Tribunal de Justiça do Estado da Paraíba, endereço <https://corregedoria.tjpb.jus.br/selo-digital/>

A autenticação digital do documento faz prova de que, na data e hora em que ela foi realizada, a empresa J.P.CAVEDON SOARES tinha posse de um documento com as mesmas características que foram reproduzidas na cópia autenticada, sendo da empresa J.P.CAVEDON SOARES a responsabilidade, única e exclusiva, pela idoneidade do documento apresentado a este Cartório.

Esta DECLARAÇÃO foi emitida em **24/11/2020 14:58:49 (hora local)** através do sistema de autenticação digital do Cartório Azevêdo Bastos, de acordo com o Art. 1º, 10º e seus §§ 1º e 2º da MP 2200/2001, como também, o documento eletrônico autenticado contendo o Certificado Digital do titular do Cartório Azevêdo Bastos, poderá ser solicitado diretamente a empresa J.P.CAVEDON SOARES ou ao Cartório pelo endereço de e-mail [autentica@azevedobastos.not.br](mailto:autentica@azevedobastos.not.br)

Para informações mais detalhadas deste ato, acesse o site <https://autdigital.azevedobastos.not.br> e informe o *Código de Autenticação Digital*.

Esta Declaração é válida por **tempo indeterminado** e está disponível para consulta em nosso site.

<sup>1</sup>**Código de Autenticação Digital:** 72052411204462258625-1

<sup>2</sup>**Legislações Vigentes:** Lei Federal nº 8.935/94, Lei Federal nº 10.406/2002, Medida Provisória nº 2200/2001, Lei Federal nº 13.105/2015, Lei Estadual nº 8.721/2008, Lei Estadual nº 10.132/2013 e Provimento CGJ Nº 003/2014.

O referido é verdade, dou fé.

### CHAVE DIGITAL

00005b1d734fd94f057f2d69fe6bc05bda00c0ee013fab33048479fc0ea797e52dfc8673de6154c1ad07dd423d83bfda0e823d641f5d0a673db9747f760d0e6175da5036f659fe64b53f3d9b39412967



Presidência da República  
Casa Civil  
Medida Provisória Nº 2.200-2,  
de 24 de agosto de 2001.



REPÚBLICA FEDERATIVA DO BRASIL  
 MINISTÉRIO DA INFRAESTRUTURA  
 DEPARTAMENTO NACIONAL DE TRÁNSITO  
 CARTEIRA NACIONAL DE HABILITAÇÃO

NOME: JOAO PEDRO CAVEDON SOARES

DOC. IDENTIDADE / ÓRGÃO EMISSOR / UF: 1004264725 SJB/RS

UF: 371 044.620-12 DATA NASCIMENTO: 27/06/1961

FILIAÇÃO: RAMIRO BAPTISTA SOARES  
 ELVIDIA MARIA CAVEDON SOARES

PERMISSÃO: ACC CAT. INF: B1

Nº REGISTRO: 02001730701 VALIDEZ: 13/11/2025 1ª HABILITAÇÃO: 16/07/1979

OBSERVAÇÕES: A

LOCAL: PORTO ALEGRE, RS DATA EMISSÃO: 13/11/2020

RIO GRANDE DO SUL

VÁLIDA EM TODO  
 O TERRITÓRIO NACIONAL  
 2169353928

PROIBIDO PLASTIFICAR  
 2169353928



**CARTÓRIO**  
 Autenticação Digital Código: 72052411204462258625-1  
 Data: 24/11/2020 11:12:24  
 Valor Total do Ato: R\$ 4,56  
 Selo Digital Tipo Normal C: AKS35981-6RF1;



CNPJ: 06.870-0

**Cartório Azevêdo Bastos**  
 Av. Presidente Epitácio Pessoa - 1145  
 Bairro dos Estados, João Pessoa - PB  
 (83) 3244-3404 - cartorio@azevedobastos.not.br  
<https://azevedobastos.not.br>

Bel. Váber Azevêdo de Miranda Cavalcanti  
 Titular

TJPB







## Certidão Simplificada

Certificamos que as informações abaixo constam dos documentos arquivados nesta Junta Comercial e são vigentes na data de sua expedição.

Nome Empresarial: J P CAVEDON SOARES - ME

Natureza Jurídica: EMPRESARIO

| Número de Identificação do Registro de Empresas - NIRE | CNPJ               | Data de Arquivamento do Ato Constitutivo | Data de Início de Atividade |
|--|--------------------|--|-----------------------------|
| 4310785161-5   | 10.925.677/0001-94 | 26/06/2009                               | 12/06/2009                  |

Endereço Completo:

AVENIDA TERESOPOLIS 2958 308; - BAIRRO TERESOPOLIS CEP 90870-000 - PORTO ALEGRE/RS

Objeto Social:

COMERCIO VAREJISTA DE ARTIGOS DE PAPELARIA, COMERCIO ATACADISTA DE ARTIGOS DE ESCRITORIO E DE PAPELARIA, COMERCIO ATACADISTA DE SUPRIMENTOS PARA INFORMATICA, COMERCIO VAREJISTA DE BRINQUEDOS E ARTIGOS RECREATIVOS, COMERCIO VAREJISTA DE ARTIGOS ESPORTIVOS, COMERCIO VAREJISTA DE ARTIGOS DE CACA, PESCA E CAMPING, COMERCIO ATACADISTA DE COSMETICOS E PRODUTOS DE PERFUMARIA, COMERCIO ATACADISTA DE PRODUTOS DE HIGIENE PESSOAL, COMERCIO ATACADISTA DE EQUIPAMENTOS ELETRICOS DE USO PESSOAL E DOMESTICO, COMERCIO ATACADISTA DE MOVEIS E ARTIGOS DE COLCHOARIA, COMERCIO ATACADISTA DE ARTIGOS DE TAPECARIA, PERSIANAS E CORTINAS, COMERCIO ATACADISTA DE PRODUTOS DE HIGIENE, LIMPEZA E CONSERVACAO DOMICILIAR, COMERCIO ATACADISTA DE ARTIGOS DO VESTUARIO E ACESSORIOS, EXCETO PROFISSIONAIS E DE SEGURANCA, COMERCIO VAREJISTA DE SUVENIRES, BIJUTERIAS E ARTESANATOS, COMERCIO ATACADISTA DE ARTIGOS DE CAMA, MESA E BANHO, COMERCIO ATACADISTA DE LIVROS, JORNAIS E OUTRAS PUBLICACOES, COMERCIO ATACADISTA DE PRODUTOS ALIMENTICIOS EM GERAL, COMERCIO VAREJISTA DE TINTAS E MATERIAIS PARA PINTURA, COMERCIO ATACADISTA DE FERRAGENS E FERRAMENTAS, COMERCIO VAREJISTA DE ARTIGOS DO VESTUARIO E ACESSORIOS, COMERCIO VAREJISTA DE ARTIGOS DE CAMA, MESA E BANHO, COMERCIO VAREJISTA DE DISCOS, CDS, DVDS E FITAS, COMERCIO VAREJISTA DE COSMETICOS, PRODUTOS DE PERFUMARIA E DE HIGIENE PESSOAL, COMERCIO VAREJISTA ESPECIALIZADO DE EQUIPAMENTOS E SUPRIMENTOS DE INFORMATICA, COMERCIO VAREJISTA DE ARTIGOS DE ARMARINHO, COMERCIO VAREJISTA DE ARTIGOS DE VIAGEM, COMERCIO VAREJISTA DE ARTIGOS DE COLCHOARIA, COMERCIO VAREJISTA DE OUTROS ARTIGOS DE USO PESSOAL E DOMESTICO NAO ESPECIFICADO ANTERIORMENTE, COMERCIO VAREJISTA DE MATERIAL ELETRICO, COMERCIO ATACADISTA DE OUTROS EQUIPAMENTOS E ARTIGOS DE USO PESSOAL E DOMESTICO NAO ESPECIFICADOS ANTERIORMENTE, COMERCIO VAREJISTA DE OUTROS PRODUTOS NAO ESPECIFICADOS ANTERIORMENTE E COMERCIO VAREJISTA DE PRODUTOS ALIMENTICIOS EM GERAL OU ESPECIALIZADO EM PRODUTOS ALIMENTICIOS NAO ESPECIFICADOS ANTERIORMENTE.

Capital: R\$ 10.000,00  
DEZ MIL REAIS

Microempresa ou Empresa de Pequeno Porte  
MICRO EMPRESA  
(Lei Complementar nº123/06)

Status: CADASTRADA

Situação: ATIVA

Último Arquivamento: 28/04/2017

Número: 4439108

Ato 002 - ALTERACAO

Evento(s) 022 - ALTERACAO DE DADOS E DE NOME EMPRESARIAL

Empresa(s) Antecessora(s)

| Nome Anterior           | Nire         | Número Aprovação | UF | Tipo Movimentação             |
|-------------------------|--------------|------------------|----|-------------------------------|
| J P CAVEDON SOARES - ME | 4310785161-5 | 4439108          | xx | ALTERAÇÃO DE NOME EMPRESARIAL |

Filial(ais) nesta Unidade da Federação ou fora dela

Nire CNPJ Endereço

Nome do Empresário: JOAO PEDRO CAVEDON SOARES

Identidade: 1004264725

CPF: 371.044.620-15

Estado Civil: Separado Judicialmente

Regime de Bens: xxxxxxx

Certidão Simplificada Digital emitida pela JUNTA COMERCIAL, INDUSTRIAL E SERVIÇOS DO RIO GRANDE DO SUL e certificada digitalmente. Se desejar confirmar a autenticidade desta certidão, acesse o site da JUCISRS (<http://jucisrs.rs.gov.br>) e clique em validar certidão. A certidão pode ser validada de duas formas:

- 1) Validação por envio de arquivo (upload)
- 2) Validação visual (digite o nº C210001235020 e visualize a certidão)



21/406.401-8



Sistema Nacional de Registro de Empresas Mercantil - SINREM  
Governador do Estado do Rio Grande do Sul  
Secretaria de Desenvolvimento Econômico e Turismo  
Junta Comercial, Industrial e Serviços do Rio Grande do Sul

## Certidão Simplificada

Certificamos que as informações abaixo constam dos documentos arquivados nesta Junta Comercial e são vigentes na data de sua expedição.

Nome Empresarial: J P CAVEDON SOARES - ME  
Natureza Jurídica: EMPRESARIO

NADA MAIS#

Porto Alegre, 18 de Novembro de 2021 10:04

  
CARLOS GONÇALVES  
SECRETÁRIO GERAL

Certidão Simplificada Digital emitida pela JUNTA COMERCIAL, INDUSTRIAL E SERVIÇOS DO RIO GRANDE DO SUL e certificada digitalmente. Se desejar confirmar a autenticidade desta certidão, acesse o site da JUCISRS (<http://jucisrs.rs.gov.br>) e clique em validar certidão. A certidão pode ser validada de duas formas:

- 1) Validação por envio de arquivo (upload)
- 2) Validação visual (digite o nº C210001235020 e visualize a certidão)



21/406.401-8



# REPÚBLICA FEDERATIVA DO BRASIL

## CADASTRO NACIONAL DA PESSOA JURÍDICA

|   |   |                                       |
|---|---|---------------------------------------|
| NÚMERO DE INSCRIÇÃO<br><b>10.925.677/0001-94</b><br>MATRIZ  | COMPROVANTE DE INSCRIÇÃO E DE SITUAÇÃO<br>CADASTRAL | DATA DE ABERTURA<br><b>26/06/2009</b> |
| NOME EMPRESARIAL<br><b>J.P.CAVEDON SOARES</b>   |   |                                       |
| TÍTULO DO ESTABELECIMENTO (NOME DE FANTASIA)<br><b>J P CAVEDON</b>  | PORTE<br><b>ME</b>                                  |                                       |
| CÓDIGO E DESCRIÇÃO DA ATIVIDADE ECONÔMICA PRINCIPAL<br><b>47.61-0-03 - Comércio varejista de artigos de papelaria</b>   |   |                                       |
| CÓDIGO E DESCRIÇÃO DAS ATIVIDADES ECONÔMICAS SECUNDÁRIAS<br><b>46.47-8-01 - Comércio atacadista de artigos de escritório e de papelaria</b><br><b>46.51-6-02 - Comércio atacadista de suprimentos para informática</b><br><b>47.63-6-01 - Comércio varejista de brinquedos e artigos recreativos</b><br><b>47.63-6-02 - Comércio varejista de artigos esportivos</b><br><b>47.63-6-04 - Comércio varejista de artigos de caça, pesca e camping</b><br><b>46.46-0-01 - Comércio atacadista de cosméticos e produtos de perfumaria</b><br><b>46.46-0-02 - Comércio atacadista de produtos de higiene pessoal</b><br><b>46.49-4-01 - Comércio atacadista de equipamentos elétricos de uso pessoal e doméstico</b><br><b>46.49-4-04 - Comércio atacadista de móveis e artigos de colchoaria</b><br><b>46.49-4-05 - Comércio atacadista de artigos de tapeçaria; persianas e cortinas</b><br><b>46.49-4-08 - Comércio atacadista de produtos de higiene, limpeza e conservação domiciliar</b><br><b>46.42-7-01 - Comércio atacadista de artigos do vestuário e acessórios, exceto profissionais e de segurança</b><br><b>47.89-0-01 - Comércio varejista de suvenires, bijuterias e artesanatos</b><br><b>46.41-9-02 - Comércio atacadista de artigos de cama, mesa e banho</b><br><b>46.47-8-02 - Comércio atacadista de livros, jornais e outras publicações</b><br><b>46.39-7-01 - Comércio atacadista de produtos alimentícios em geral</b><br><b>47.41-5-00 - Comércio varejista de tintas e materiais para pintura</b><br><b>46.72-9-00 - Comércio atacadista de ferragens e ferramentas</b><br><b>47.81-4-00 - Comércio varejista de artigos do vestuário e acessórios</b><br><b>46.49-4-99 - Comércio atacadista de outros equipamentos e artigos de uso pessoal e doméstico não especificados anteriormente</b> |   |                                       |
| CÓDIGO E DESCRIÇÃO DA NATUREZA JURÍDICA<br><b>213-5 - Empresário (Individual)</b>   |   |                                       |
| LOGRADOURO<br><b>AV TERESOPOLIS</b>   | NÚMERO<br><b>2958</b>                               | COMPLEMENTO<br><b>308</b>             |
| CEP<br><b>90.870-000</b>  | BAIRRO/DISTRITO<br><b>TERESOPOLIS</b>               | MUNICÍPIO<br><b>PORTO ALEGRE</b>      |
| UF<br><b>RS</b>   |   |                                       |
| ENDEREÇO ELETRÔNICO<br><b>JOAOPEDRO@MFMS.COM.BR</b>   | TELEFONE<br><b>(51) 3320-8888</b>                   |                                       |
| ENTE FEDERATIVO RESPONSÁVEL (EFR)<br>*****  |   |                                       |
| SITUAÇÃO CADASTRAL<br><b>ATIVA</b>  | DATA DA SITUAÇÃO CADASTRAL<br><b>26/06/2009</b>     |                                       |
| MOTIVO DE SITUAÇÃO CADASTRAL  |   |                                       |
| SITUAÇÃO ESPECIAL<br>*****  | DATA DA SITUAÇÃO ESPECIAL<br>*****                  |                                       |

Aprovado pela Instrução Normativa RFB nº 1.863, de 27 de dezembro de 2018.

Emitido no dia 13/10/2021 às 17:43:29 (data e hora de Brasília).

Página: 1/2





**REPÚBLICA FEDERATIVA DO BRASIL**  
**CADASTRO NACIONAL DA PESSOA JURÍDICA**

|   |   |                                       |
|---|---|---------------------------------------|
| NÚMERO DE INSCRIÇÃO<br><b>10.925.677/0001-94</b><br>MATRIZ  | <b>COMPROVANTE DE INSCRIÇÃO E DE SITUAÇÃO<br/>CADASTRAL</b> | DATA DE ABERTURA<br><b>26/06/2009</b> |
| NOME EMPRESARIAL<br><b>J.P.CAVEDON SOARES</b>   |   |                                       |
| CÓDIGO E DESCRIÇÃO DAS ATIVIDADES ECONÔMICAS SECUNDÁRIAS<br><b>47.55-5-03 - Comercio varejista de artigos de cama, mesa e banho</b><br><b>47.62-8-00 - Comércio varejista de discos, CDs, DVDs e fitas</b><br><b>47.72-5-00 - Comércio varejista de cosméticos, produtos de perfumaria e de higiene pessoal</b><br><b>47.51-2-01 - Comércio varejista especializado de equipamentos e suprimentos de informática</b><br><b>47.55-5-02 - Comercio varejista de artigos de armarinho</b><br><b>47.82-2-02 - Comércio varejista de artigos de viagem</b><br><b>47.54-7-02 - Comércio varejista de artigos de colchoaria</b><br><b>47.59-8-99 - Comércio varejista de outros artigos de uso pessoal e doméstico não especificados anteriormente</b><br><b>47.29-6-99 - Comércio varejista de produtos alimentícios em geral ou especializado em produtos alimentícios não especificados anteriormente</b><br><b>47.42-3-00 - Comércio varejista de material elétrico</b><br><b>47.89-0-99 - Comércio varejista de outros produtos não especificados anteriormente</b> |   |                                       |
| CÓDIGO E DESCRIÇÃO DA NATUREZA JURÍDICA<br><b>213-5 - Empresário (Individual)</b>   |   |                                       |
| LOGRADOURO<br><b>AV TERESOPOLIS</b>   | NÚMERO<br><b>2958</b>                                       | COMPLEMENTO<br><b>308</b>             |
| CEP<br><b>90.870-000</b>  | BAIRRO/DISTRITO<br><b>TERESOPOLIS</b>                       | MUNICÍPIO<br><b>PORTO ALEGRE</b>      |
|   |   | UF<br><b>RS</b>                       |
| ENDEREÇO ELETRÔNICO<br><b>JOAOPEDRO@MFMS.COM.BR</b>   | TELEFONE<br><b>(51) 3320-8888</b>                           |                                       |
| ENTE FEDERATIVO RESPONSÁVEL (EFR)<br>*****  |   |                                       |
| SITUAÇÃO CADASTRAL<br><b>ATIVA</b>  | DATA DA SITUAÇÃO CADASTRAL<br><b>26/06/2009</b>             |                                       |
| MOTIVO DE SITUAÇÃO CADASTRAL  |   |                                       |
| SITUAÇÃO ESPECIAL<br>*****  | DATA DA SITUAÇÃO ESPECIAL<br>*****                          |                                       |

Aprovado pela Instrução Normativa RFB nº 1.863, de 27 de dezembro de 2018.

Emitido no dia 13/10/2021 às 17:43:29 (data e hora de Brasília).

Página: 2/2



DOCUMENTO DE IDENTIFICAÇÃO DA RECEITA ESTADUAL (DI/RE)

CONTRIBUINTE: J P CAVEDON SOARES

INSCRIÇÃO ESTADUAL: 096/3311743

CNPJ: 10.925.677/0001-94



Mais informações leia o QR-CODE

## EXIJA DOCUMENTO FISCAL

A inclusão do CPF no documento fiscal é obrigação da empresa!

**Participe do Programa Nota Fiscal Gaúcha**

Lei 14.020/12 e Decreto 50.199/13

**NG**  
Nota Fiscal Gaúcha

  
RECEITA ESTADUAL RS

  
GOVERNO DO ESTADO  
RIO GRANDE DO SUL  
SECRETARIA DA FAZENDA





[Voltar](#)[Imprimir](#)

### Certificado de Regularidade do FGTS - CRF

**Inscrição:** 10.925.677/0001-94  
**Razão Social:** J P CAVEDON SOARES ME  
**Endereço:** AV TERESOPOLIS 2958 308 / TERESOPOLIS / PORTO ALEGRE / RS /  
90870-000

A Caixa Econômica Federal, no uso da atribuição que lhe confere o Art. 7, da Lei 8.036, de 11 de maio de 1990, certifica que, nesta data, a empresa acima identificada encontra-se em situação regular perante o Fundo de Garantia do Tempo de Serviço - FGTS.

O presente Certificado não servirá de prova contra cobrança de quaisquer débitos referentes a contribuições e/ou encargos devidos, decorrentes das obrigações com o FGTS.

**Validade:** 19/11/2021 a 18/12/2021

**Certificação Número:** 2021111904294349323175

Informação obtida em 26/11/2021 09:53:20

A utilização deste Certificado para os fins previstos em Lei esta condicionada a verificação de autenticidade no site da Caixa:  
**[www.caixa.gov.br](http://www.caixa.gov.br)**





**MINISTÉRIO DA FAZENDA**  
**Secretaria da Receita Federal do Brasil**  
**Procuradoria-Geral da Fazenda Nacional**

**CERTIDÃO POSITIVA COM EFEITOS DE NEGATIVA DE DÉBITOS RELATIVOS AOS TRIBUTOS  
FEDERAIS E À DÍVIDA ATIVA DA UNIÃO**

**Nome: J.P.CAVEDON SOARES**  
**CNPJ: 10.925.677/0001-94**

Ressalvado o direito de a Fazenda Nacional cobrar e inscrever quaisquer dívidas de responsabilidade do sujeito passivo acima identificado que vierem a ser apuradas, é certificado que:

1. constam débitos administrados pela Secretaria da Receita Federal do Brasil (RFB) com exigibilidade suspensa nos termos do art. 151 da Lei nº 5.172, de 25 de outubro de 1966 - Código Tributário Nacional (CTN), ou objeto de decisão judicial que determina sua desconsideração para fins de certificação da regularidade fiscal, ou ainda não vencidos; e
2. não constam inscrições em Dívida Ativa da União (DAU) na Procuradoria-Geral da Fazenda Nacional (PGFN).

Conforme disposto nos arts. 205 e 206 do CTN, este documento tem os mesmos efeitos da certidão negativa.

Esta certidão é válida para o estabelecimento matriz e suas filiais e, no caso de ente federativo, para todos os órgãos e fundos públicos da administração direta a ele vinculados. Refere-se à situação do sujeito passivo no âmbito da RFB e da PGFN e abrange inclusive as contribuições sociais previstas nas alíneas 'a' a 'd' do parágrafo único do art. 11 da Lei nº 8.212, de 24 de julho de 1991.

A aceitação desta certidão está condicionada à verificação de sua autenticidade na Internet, nos endereços <<http://rfb.gov.br>> ou <<http://www.pgfn.gov.br>>.

Certidão emitida gratuitamente com base na Portaria Conjunta RFB/PGFN nº 1.751, de 2/10/2014.

Emitida às 10:36:29 do dia 01/10/2021 <hora e data de Brasília>.

Válida até 30/03/2022.

Código de controle da certidão: **85B1.4C6C.FCD4.EF1E**

Qualquer rasura ou emenda invalidará este documento.

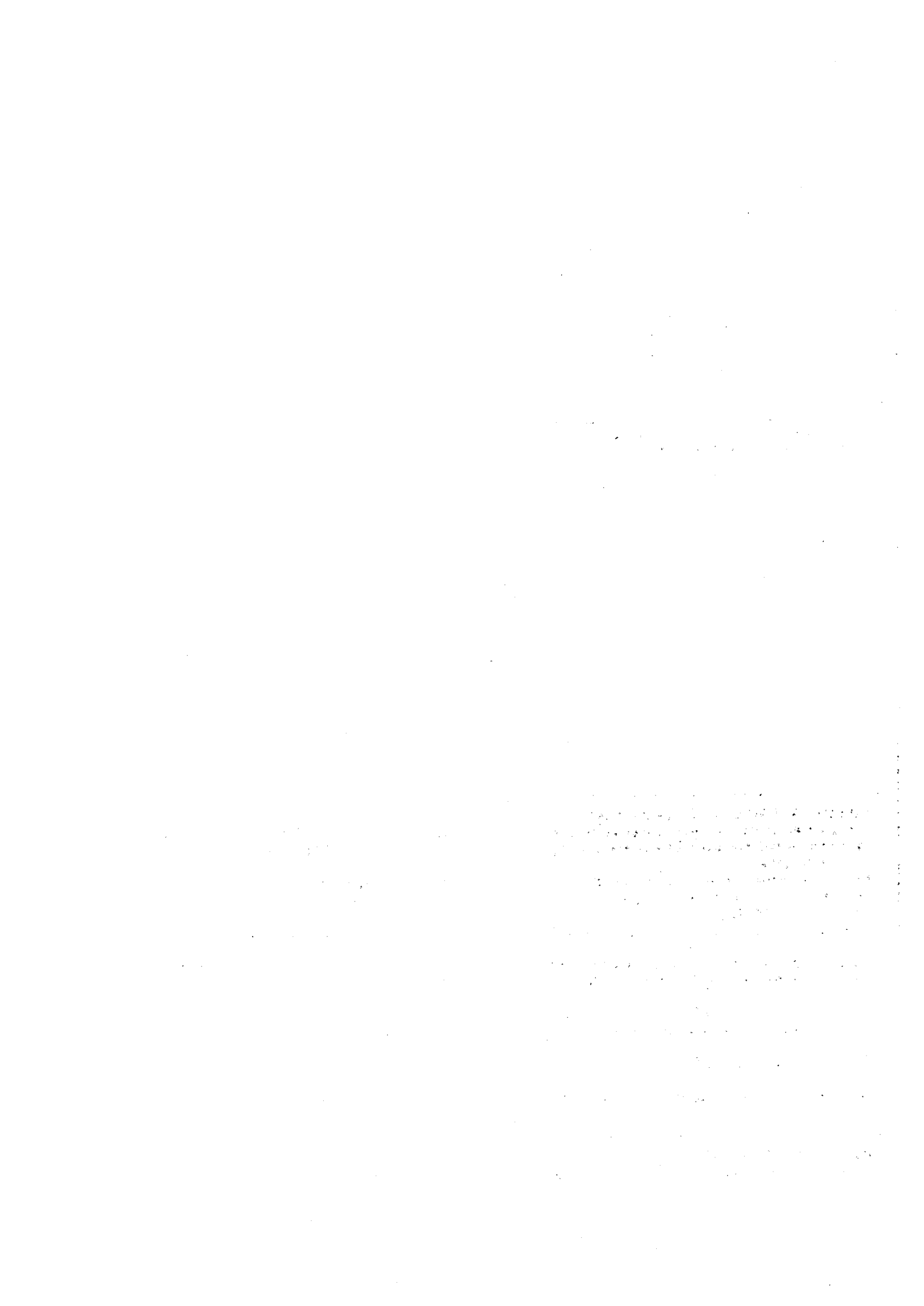



ESTADO DO RIO GRANDE DO SUL  
SECRETARIA DA FAZENDA  
RECEITA ESTADUAL

Certidão de Situação Fiscal nº **0018080450**

Identificação do titular da certidão:

Nome: **J P CAVEDON SOARES**  
Endereço: **AV TERESOPOLIS, 2958, SALA 308  
TERESOPOLIS, PORTO ALEGRE - RS**  
CNPJ: **10.925.677/0001-94**

Certificamos que, aos 11 dias do mês de **NOVEMBRO** do ano de **2021**, revendo os bancos de dados da Secretaria da Fazenda, o titular acima enquadra-se na seguinte situação:

**CERTIDAO NEGATIVA**

Descrição dos Débitos/Pendências:

Esta certidão **NÃO É VÁLIDA** para comprovar:

a) a quitação de tributos devidos mensalmente e declarados na Declaração Anual de Simples Nacional (DASN) e no Programa Gerador do Documento de Arrecadação do Simples Nacional (PGDAS-D) pelos contribuintes optantes pelo Simples Nacional;

b) em procedimento judicial e extrajudicial de inventário, de arrolamento, de separação, de divórcio e de dissolução de união estável, a quitação de ITCD, Taxa Judiciária e ITBI, nas hipóteses em que este imposto seja de competência estadual (Lei nº 7.608/81).

No caso de doação, a Certidão de Quitação do ITCD deve acompanhar a Certidão de Situação Fiscal.

Esta certidão constitui-se em meio de prova de existência ou não, em nome do interessado, de débitos ou pendências relacionados na Instrução Normativa nº 45/98, Título IV, Capítulo V, 1.1.

A presente certidão não elide o direito de a Fazenda do Estado do Rio Grande do Sul proceder a posteriores verificações e vir a cobrar, a qualquer tempo, crédito que seja assim apurado.

Esta certidão é válida até 9/1/2022.

Certidão expedida gratuitamente e com base na IN/DRP nº 45/98, Título IV, Capítulo V.

Autenticação: **0028020499**

A autenticidade deste documento deverá ser confirmada em <https://www.sefaz.rs.gov.br>.



## BALANÇO PATRIMONIAL



Entidade: J.P.CAVEDON SOARES

Período da Escrituração: 01/01/2020 a 31/12/2020

CNPJ: 10.925.677/0001-94

Número de Ordem do Livro: 14

Período Selecionado: 01 de Janeiro de 2020 a 31 de Dezembro de 2020

| Descrição                                   | Nota | Saldo Inicial    | Saldo Final      |
|---|------|------------------|------------------|
| ATIVO                                       |      | R\$ 2.263.145,06 | R\$ 2.192.303,84 |
| ATIVO CIRCULANTE                            |      | R\$ 1.911.578,42 | R\$ 1.816.348,59 |
| DISPONÍVEL                                  |      | R\$ 506.448,08   | R\$ 630.548,86   |
| CAIXA                                       |      | R\$ 6.459,31     | R\$ 6.865,68     |
| CAIXA GERAL                                 |      | R\$ 6.459,31     | R\$ 6.865,68     |
| BANCOS CONTA MOVIMENTO                      |      | R\$ 79,57        | R\$ 1,00         |
| BANCO DO BRASIL                             |      | R\$ 0,00         | R\$ 0,00         |
| BANCO DO BRASIL 26                          |      | R\$ 0,00         | R\$ 0,00         |
| BANRISUL                                    |      | R\$ 79,57        | R\$ 1,00         |
| APLICAÇÕES FINANCEIRAS LIQUIDEZ<br>IMEDIATA |      | R\$ 499.909,20   | R\$ 623.682,18   |
| APLICAÇÃO BANRISUL CDB<br>AUTOMÁTICO        |      | R\$ 9.335,79     | R\$ 176.173,82   |
| APLICAÇÃO BANCO DO BRASIL                   |      | R\$ 54.828,66    | R\$ 45.396,14    |
| APLICAÇÃO BANRISUL SUPER CDB                |      | R\$ 435.744,75   | R\$ 402.112,22   |
| CLIENTES                                    |      | R\$ 569.316,49   | R\$ 406.293,44   |
| DUPLICATAS A RECEBER                        |      | R\$ 569.316,49   | R\$ 406.293,44   |
| CLIENTES DIVERSOS                           |      | R\$ 569.316,49   | R\$ 406.293,44   |
| OUTROS CRÉDITOS                             |      | R\$ 473.994,22   | R\$ 424.915,63   |
| ADIANTAMENTO A EMPREGADOS                   |      | R\$ 0,00         | R\$ 467,43       |
| ADIANTAMENTO DE SALÁRIO                     |      | R\$ 0,00         | R\$ 0,00         |
| ADIANTAMENTO DE 13º SALÁRIO                 |      | R\$ 0,00         | R\$ 0,00         |
| ADIANTAMENTO DE FÉRIAS                      |      | R\$ 0,00         | R\$ 467,43       |
| TRIBUTOS A RECUPERAR/COMPENSAR              |      | R\$ 473.994,22   | R\$ 424.448,20   |
| TRIBUTOS PAGOS A MAIOR OU<br>INDEVIDAMENTE  |      | R\$ 314,86       | R\$ 314,86       |
| INSS A COMPENSAR                            |      | R\$ 39,36        | R\$ 39,36        |
| TRANSFERÊNCIA ENTRE COLIGADAS               |      | R\$ 473.640,00   | R\$ 424.093,98   |
| ESTOQUE                                     |      | R\$ 361.819,63   | R\$ 354.590,66   |
| MERCADORIAS, PRODUTOS E INSUMOS             |      | R\$ 361.819,63   | R\$ 354.590,66   |
| MERCADORIAS PARA REVENDA                    |      | R\$ 361.819,63   | R\$ 354.590,66   |
| ATIVO NÃO-CIRCULANTE                        |      | R\$ 351.566,64   | R\$ 375.955,25   |
| OUTROS CRÉDITOS                             |      | R\$ 325.126,14   | R\$ 325.126,14   |
| SÓCIOS, ADMINISTRADORES E<br>PESSOAS LIGADA |      | R\$ 100.000,00   | R\$ 100.000,00   |

Este documento é parte integrante de escrituração cuja autenticação se comprova pelo recibo de número 98.CF.F2.CF.D0.29.87.94.7A.2A.8B.79.5B.5D.39.43.2A.4B.86.8B-2, nos termos do Decreto nº 8.683/2016.

Este relatório foi gerado pelo Sistema Público de Escrituração Digital – Sped

Versão 8.0.4 do Visualizador

Página 1 de 3





## BALANÇO PATRIMONIAL

Entidade: J.P.CAVEDON SOARES

Período da Escrituração: 01/01/2020 a 31/12/2020

CNPJ: 10.925.677/0001-94

Número de Ordem do Livro: 14

Período Selecionado: 01 de Janeiro de 2020 a 31 de Dezembro de 2020

| Descrição                                    | Nota | Saldo Inicial    | Saldo Final      |
|--|------|------------------|------------------|
| ADIANTAMENTO PARA COTISTA                    |      | R\$ 100.000,00   | R\$ 100.000,00   |
| DEPÓSITOS JUDICIAIS                          |      | R\$ 225.126,14   | R\$ 225.126,14   |
| DEPOSITOS JUDICIAIS                          |      | R\$ 225.126,14   | R\$ 225.126,14   |
| INVESTIMENTOS                                |      | R\$ 26.440,50    | R\$ 50.829,11    |
| OUTROS INVESTIMENTOS PERMANENTES             |      | R\$ 26.440,50    | R\$ 50.829,11    |
| CONSORCIO                                    |      | R\$ 26.440,50    | R\$ 50.829,11    |
| IMOBILIZADO                                  |      | R\$ 0,00         | R\$ 0,00         |
| MÁQUINAS, EQUIPAMENTOS E FERRAMENTAS         |      | R\$ 5.812,00     | R\$ 5.812,00     |
| EQUIPAMENTOS                                 |      | R\$ 5.812,00     | R\$ 5.812,00     |
| VEÍCULOS                                     |      | R\$ 202.173,85   | R\$ 202.173,85   |
| VEÍCULOS                                     |      | R\$ 202.173,85   | R\$ 202.173,85   |
| (-) (-) DEPRECIACÕES, AMORT. E EXAUS. ACUMUL |      | R\$ (207.985,85) | R\$ (207.985,85) |
| (-) (-) DEPRECIACÕES DE VEÍCULOS             |      | R\$ (202.173,85) | R\$ (202.173,85) |
| (-) (-) DEPRECIACÕES DE EQUIPAMENTOS         |      | R\$ (5.812,00)   | R\$ (5.812,00)   |
| PASSIVO                                      |      | R\$ 2.263.145,06 | R\$ 2.192.303,84 |
| PASSIVO CIRCULANTE                           |      | R\$ 125.501,90   | R\$ 103.089,22   |
| FORNECEDORES                                 |      | R\$ 80.727,38    | R\$ 69.428,76    |
| FORNECEDORES                                 |      | R\$ 80.727,38    | R\$ 69.428,76    |
| FORNECEDOR MODELO                            |      | R\$ 80.727,38    | R\$ 69.428,76    |
| OBRIGAÇÕES TRIBUTÁRIAS                       |      | R\$ 5.220,51     | R\$ 6.796,63     |
| IMPOSTOS E CONTRIBUIÇÕES A RECOLHER          |      | R\$ 5.220,51     | R\$ 6.796,63     |
| SIMPLES NACIONAL A RECOLHER                  |      | R\$ 5.220,51     | R\$ 6.764,83     |
| ICMS ANTECIPADO A RECOLHER                   |      | R\$ 0,00         | R\$ 0,00         |
| IRRF FOLHA PAGAMENTO                         |      | R\$ 0,00         | R\$ 31,80        |
| OBRIGAÇÕES TRABALHISTA E PREVIDENCIÁRIA      |      | R\$ 12.149,32    | R\$ 1.040,91     |
| OBRIGAÇÕES COM O PESSOAL                     |      | R\$ 9.638,00     | R\$ 0,00         |
| SALÁRIOS E ORDENADOS A PAGAR                 |      | R\$ 8.749,00     | R\$ 0,00         |
| PRÓ-LABORE A PAGAR                           |      | R\$ 889,00       | R\$ 0,00         |
| RESCISÕES A PAGAR                            |      | R\$ 0,00         | R\$ 0,00         |
| FERIAS A PAGAR                               |      | R\$ 0,00         | R\$ 0,00         |

Este documento é parte integrante de escrituração cuja autenticação se comprova pelo recibo de número 98.CF.F2.CF.D0.29.87.94.7A.2A.8B.79.5B.5D.39.43.2A.4B.86.8B-2, nos termos do Decreto nº 8.683/2016.

Este relatório foi gerado pelo Sistema Público de Escrituração Digital – Sped

Versão 8.0.4 do Visualizador

Página 2 de 3

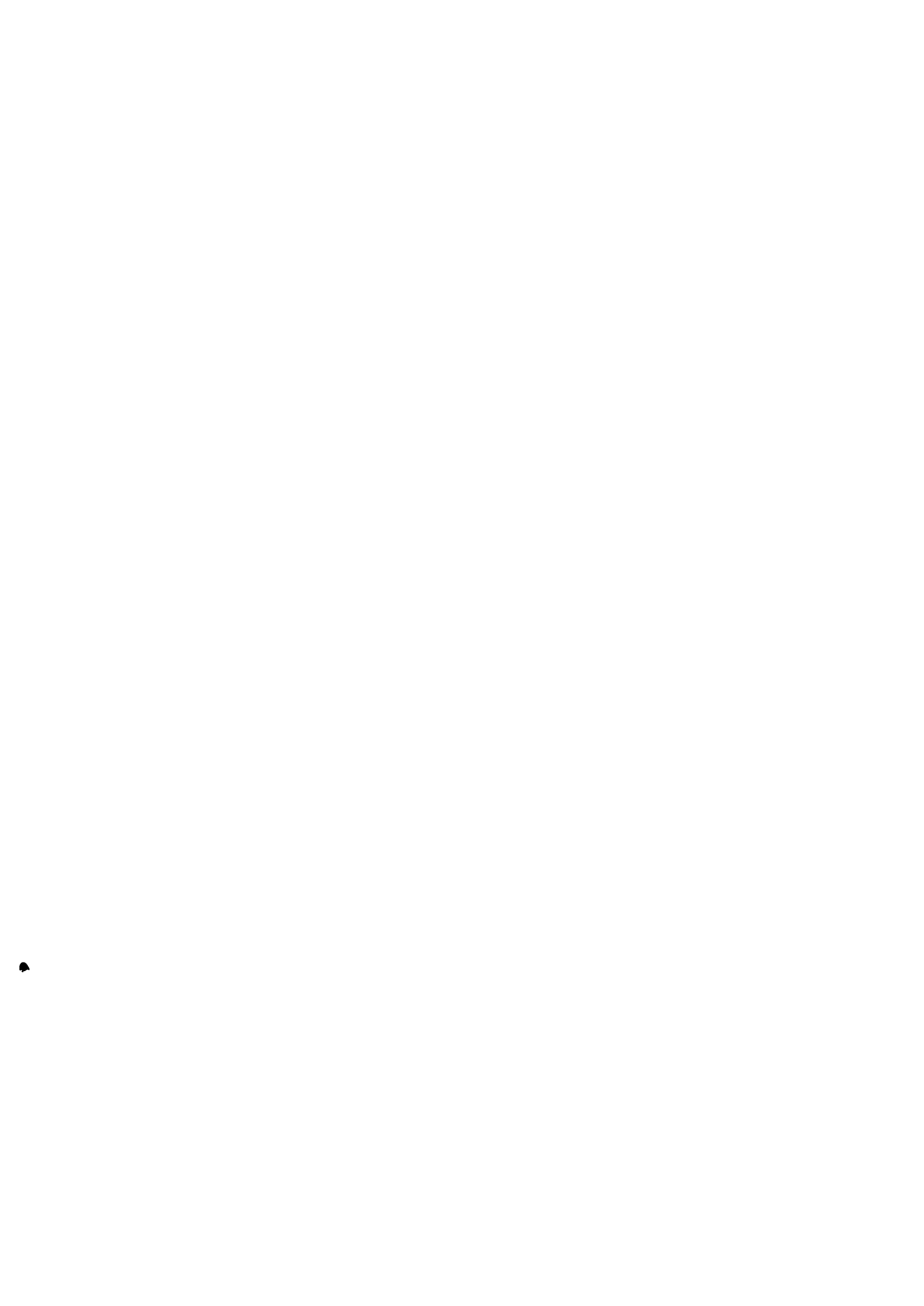

## BALANÇO PATRIMONIAL

Entidade: J.P.CAVEDON SOARES

Período da Escrituração: 01/01/2020 a 31/12/2020

CNPJ: 10.925.677/0001-94

Número de Ordem do Livro: 14

Período Selecionado: 01 de Janeiro de 2020 a 31 de Dezembro de 2020

| Descrição                      | Nota | Saldo Inicial    | Saldo Final      |
|--------------------------------|------|------------------|------------------|
| 13° A PAGAR                    |      | R\$ 0,00         | R\$ 0,00         |
| OBRIGAÇÕES SOCIAIS             |      | R\$ 2.511,32     | R\$ 1.040,91     |
| INSS A RECOLHER                |      | R\$ 1.061,32     | R\$ 7,71         |
| FGTS A RECOLHER                |      | R\$ 1.403,93     | R\$ 785,70       |
| CONTRIBUIÇÕES SINDICATO        |      | R\$ 46,07        | R\$ 247,50       |
| OUTRAS OBRIGAÇÕES              |      | R\$ 27.404,69    | R\$ 25.822,92    |
| OUTRAS OBRIGAÇÕES              |      | R\$ 27.404,69    | R\$ 25.822,92    |
| TRANSFERÊNCIA ENTRE COLIGADAS  |      | R\$ 0,00         | R\$ 0,00         |
| DISTRIBUIÇÃO LUCROS            |      | R\$ 0,00         | R\$ 0,00         |
| PARCELAMENTO SIMPLES           |      | R\$ 27.404,69    | R\$ 23.394,35    |
| PAGAMENTO COLIGADAS            |      | R\$ 0,00         | R\$ 2.428,57     |
| PATRIMÔNIO LÍQUIDO             |      | R\$ 2.137.643,16 | R\$ 2.089.214,62 |
| CAPITAL SOCIAL                 |      | R\$ 10.000,00    | R\$ 10.000,00    |
| CAPITAL SUBSCRITO              |      | R\$ 10.000,00    | R\$ 10.000,00    |
| CAPITAL SOCIAL                 |      | R\$ 10.000,00    | R\$ 10.000,00    |
| RESERVAS                       |      | R\$ 1.797.539,10 | R\$ 1.797.539,10 |
| RESERVAS DE LUCROS             |      | R\$ 1.797.539,10 | R\$ 1.797.539,10 |
| RESERVA DE LUCROS              |      | R\$ 1.797.539,10 | R\$ 1.797.539,10 |
| LUCROS OU PREJUÍZOS ACUMULADOS |      | R\$ 330.104,06   | R\$ 281.675,52   |
| LUCROS OU PREJUÍZOS ACUMULADOS |      | R\$ 330.104,06   | R\$ 281.675,52   |
| LUCROS ACUMULADOS              |      | R\$ 330.104,06   | R\$ 281.675,52   |
| LUCRO ACUMULADO DO EXERCÍCIO   |      | R\$ 0,00         | R\$ 0,00         |

Este documento é parte integrante de escrituração cuja autenticação se comprova pelo recibo de número 98.CF.F2.CF.D0.29.87.94.7A.2A.8B.79.5B.5D.39.43.2A.4B.86.8B-2, nos termos do Decreto nº 8.683/2016.

Este relatório foi gerado pelo Sistema Público de Escrituração Digital – Sped

Versão 8.0.4 do Visualizador



# DEMONSTRAÇÃO DAS MUTAÇÕES DO PATRIMÔNIO LÍQUIDO



**Entidade:** J.P.CAVEDON SOARES

**Período da Escrituração:** 01/01/2020 a 31/12/2020

**Período selecionado:** 01 de Janeiro de 2020 a 31 de Dezembro de 2020

**CNP:** 10.925.677/0001-94

**Número de Ordem do Livro:** 14

| Histórico                   | Código de Ajustação das Contas de Patrimônio Líquido |                         |                         |               | Total (R\$) |
|-----------------------------|--|-------------------------|-------------------------|---------------|-------------|
|                             | CAPITAL SOCIAL (R\$)                                 | RESERVA DE LUCROS (R\$) | LUCROS ACUMULADOS (R\$) |               |             |
| Saldo Inicial em 01.01.2020 | 10.000,00  | 1.797.539,10            | 330.104,06              | 2.137.643,16  |             |
| Lucro Líquido               |  |                         | 142.140,67              | 142.140,67    |             |
| (-) Distribuição de Lucros  |  |                         | (-)190.569,21           | (-)190.569,21 |             |
| Saldo Final em 31.12.2020   | 10.000,00  | 1.797.539,10            | 281.675,52              | 2.089.214,62  |             |

Notas

Este documento é parte integrante de escrituração cuja autenticação se comprova pelo recibo de número 98.CF.F2.CF.D0.29.87.94.7A.2A.8B.79.5B.5D.39.43.2A.4B.86.8B-2, nos termos do Decreto nº 8.683/2016.  
 Este relatório foi gerado pelo Sistema Público de Escrituração Digital – Sped

Versão 8.0.4 do Visualizador



## DEMONSTRAÇÃO DE RESULTADO DO EXERCÍCIO



Entidade: J.P.CAVEDON SOARES

Período da Escrituração: 01/01/2020 a 31/12/2020

CNPJ: 10.925.677/0001-94

Número de Ordem do Livro: 14

Período Selecionado: 01 de Janeiro de 2020 a 31 de Dezembro de 2020

| Descrição                     | Nota | Saldo anterior     | Saldo atual      |
|-------------------------------|------|--------------------|------------------|
| RECEITA BRUTA                 |      | R\$ 2.457.928,46   | R\$ 540.830,57   |
| VENDA DE MERCADORIAS          |      | R\$ 2.457.928,46   | R\$ 540.830,57   |
| (-) DEDUÇÕES DA RECEITA BRUTA |      | R\$ (237.049,31)   | R\$ (28.718,74)  |
| MERCADORIAS                   |      | R\$ (24.060,72)    | R\$ (5.029,20)   |
| (-) (-) DEVOLUÇÃO DE VENDA DE |      |                    |                  |
| (-) (-) SIMPLES NACIONAL      |      | R\$ (212.988,59)   | R\$ (23.689,54)  |
| (-) CUSTOS                    |      | R\$ (33,17)        | R\$ (240,99)     |
| (-) ICMS ANTECIPAÇÃO PARCIAL  |      | R\$ (54,15)        | R\$ (240,99)     |
| (-) BONIFICAÇÃO RECEBIDA      |      | R\$ 20,98          | R\$ (0,00)       |
| RECEITA LÍQUIDA               |      | R\$ 2.220.845,98   | R\$ 511.870,84   |
| (-) CMV                       |      | R\$ (1.118.093,00) | R\$ (212.320,00) |
| (-) CUSTOS DAS MERCADORIAS    |      | R\$ (1.118.093,00) | R\$ (212.320,00) |
| VENDIDAS                      |      |                    |                  |
| LUCRO BRUTO                   |      | R\$ 1.102.752,98   | R\$ 299.550,84   |
| (-) DESPESAS OPERACIONAIS     |      | R\$ (375.127,29)   | R\$ (191.778,41) |
| (-) DESPESAS ADMINISTRATIVAS  |      | R\$ (375.127,29)   | R\$ (191.778,41) |
| (-) SALÁRIOS E ORDENADOS      |      | R\$ (161.173,06)   | R\$ (103.716,86) |
| (-) PRÓ-LABORE                |      | R\$ (25.987,46)    | R\$ (12.544,74)  |
| (-) 13º SALÁRIO               |      | R\$ (12.837,26)    | R\$ (7.959,54)   |
| (-) FÉRIAS                    |      | R\$ (15.116,99)    | R\$ (15.989,55)  |
| (-) INSS                      |      | R\$ (6,85)         | R\$ (0,00)       |
| (-) FGTS                      |      | R\$ (14.112,68)    | R\$ (8.927,95)   |
| (-) INDENIZAÇÕES E AVISO      |      | R\$ (1.096,81)     | R\$ (0,00)       |
| PRÉVIO                        |      |                    |                  |
| (-) (-)VALE TRANSPORTE        |      | R\$ 7.307,16       | R\$ (0,00)       |
| (-) DESPESAS COM VT           |      | R\$ (10.879,26)    | R\$ (7.196,88)   |
| (-) (-) ALIMENTAÇÃO           |      | R\$ 108,00         | R\$ (0,00)       |
| (-) OUTROS DESCONTOS          |      | R\$ 5.359,01       | R\$ 23.968,87    |
| (-) ALIMENTAÇÃO               |      | R\$ (0,00)         | R\$ (4.108,07)   |
| (-) FGTS/GRRF                 |      | R\$ (7.662,67)     | R\$ (2.502,17)   |
| (-) IPTU                      |      | R\$ (4.763,43)     | R\$ (544,08)     |
| (-) IPVA                      |      | R\$ (7.999,00)     | R\$ (9.357,70)   |
| (-) TAXAS DIVERSAS            |      | R\$ (2.104,72)     | R\$ (911,09)     |
| (-) MULTAS DE MORA            |      | R\$ (3.168,76)     | R\$ (14,29)      |
| (-) IOF                       |      | R\$ (0,59)         | R\$ (322,37)     |
| (-) IR S/APLICAÇÃO FINANCEIRA |      | R\$ (0,00)         | R\$ (2.399,49)   |

Este documento é parte integrante de escrituração cuja autenticação se comprova pelo recibo de número 98.CF.F2.CF.D0.29.87.94.7A.2A.8B.79.5B.5D.39.43.2A.4B.86.8B-2, nos termos do Decreto nº 8.683/2016.

Este relatório foi gerado pelo Sistema Público de Escrituração Digital – Sped

Versão 8.0.4 do Visualizador

Página 1 de 2





## DEMONSTRAÇÃO DE RESULTADO DO EXERCÍCIO

Entidade: J.P.CAVEDON SOARES

Período da Escrituração: 01/01/2020 a 31/12/2020

CNPJ: 10.925.677/0001-94

Número de Ordem do Livro: 14

Período Selecionado: 01 de Janeiro de 2020 a 31 de Dezembro de 2020

| Descrição                               | Nota | Saldo anterior  | Saldo atual     |
|---|------|-----------------|-----------------|
| (-) ENERGIA ELÉTRICA                    |      | R\$ (6.570,62)  | R\$ (192,95)    |
| (-) ÁGUA E ESGOTO                       |      | R\$ (296,02)    | R\$ (0,00)      |
| (-) TELEFONE                            |      | R\$ (2.297,46)  | R\$ (1.623,13)  |
| (-) DESPESAS POSTAIS E<br>TELEGRÁFICAS  |      | R\$ (158,73)    | R\$ (0,00)      |
| (-) SEGUROS                             |      | R\$ (16.736,29) | R\$ (5.677,72)  |
| (-) MATERIAL DE ESCRITÓRIO              |      | R\$ (840,23)    | R\$ (0,00)      |
| (-) ASSISTÊNCIA CONTÁBIL                |      | R\$ (16.577,79) | R\$ (16.222,50) |
| (-) SERVIÇOS PRESTADOS POR<br>TERCEIROS |      | R\$ (9.785,41)  | R\$ (298,85)    |
| (-) MULTA DE TRÂNSITO                   |      | R\$ (312,38)    | R\$ (1.019,28)  |
| (-) MANUTENÇÃO E REPARAÇÃO              |      | R\$ (12.914,93) | R\$ (140,00)    |
| (-) DESPESA COM SEGURANÇA               |      | R\$ (230,00)    | R\$ (688,73)    |
| (-) DESPESA COM ALUGUEL                 |      | R\$ (2.618,90)  | R\$ (1.458,61)  |
| (-) MATERIAL TÉCNICO PARA<br>SERVIÇO    |      | R\$ (40,00)     | R\$ (0,00)      |
| (-) COMBUSTIVEL/GAS                     |      | R\$ (270,00)    | R\$ (0,00)      |
| (-) DESPESA COM ALIMENTAÇÃO             |      | R\$ (4.165,33)  | R\$ (0,00)      |
| (-) ASSESSORIA INFORMÁTICA              |      | R\$ (1.843,21)  | R\$ (439,75)    |
| (-) FRETES PJ                           |      | R\$ (12.105,10) | R\$ (3.678,89)  |
| (-) INTERNET/SITE                       |      | R\$ (5.431,80)  | R\$ (1.671,95)  |
| (-) ASSESSORIA E CONSULTORIA            |      | R\$ (7.287,53)  | R\$ (0,00)      |
| (-)<br>CONSELHOS/CONFEDERAÇÕES          |      | R\$ (4.291,19)  | R\$ (0,00)      |
| (-) OUTRAS DESPESAS                     |      | R\$ (0,00)      | R\$ (52,99)     |
| (-) AUTOS DE INFRAÇÃO                   |      | R\$ (0,00)      | R\$ (4.596,81)  |
| (-) DESCONTO CONCEDIDOS                 |      | R\$ (4,94)      | R\$ (0,00)      |
| (-) JUROS DE MORA                       |      | R\$ (14.108,43) | R\$ (538,48)    |
| (-) DESPESA BANCARIA                    |      | R\$ (2.105,63)  | R\$ (951,86)    |
| RECEITAS FINANCEIRAS                    |      | R\$ (0,00)      | R\$ 29.154,64   |
| RECEITA APLICAÇÃO<br>FINANCEIRA         |      | R\$ 0,00        | R\$ 29.154,64   |
| OUTRAS RECEITAS OPERACIONAIS            |      | R\$ 39.250,00   | R\$ 5.213,60    |
| VENDAS ACESSÓRIAS                       |      | R\$ 39.250,00   | R\$ 5.213,60    |
| RESULTADO OPERACIONAL                   |      | R\$ 766.875,69  | R\$ 142.140,67  |
| RESULTADO ANTES DO IR E CSL             |      | R\$ 766.875,69  | R\$ 142.140,67  |
| LUCRO LÍQUIDO DO EXERCÍCIO              |      | R\$ 766.875,69  | R\$ 142.140,67  |

Este documento é parte integrante de escrituração cuja autenticação se comprova pelo recibo de número 98.CF.F2.CF.D0.29.87.94.7A.2A.8B.79.5B.5D.39.43.2A.4B.86.8B-2, nos termos do Decreto nº 8.683/2016.

Este relatório foi gerado pelo Sistema Público de Escrituração Digital – Sped

Versão 8.0.4 do Visualizador

Página 2 de 2



## RECIBO DE ENTREGA DE ESCRITURAÇÃO CONTÁBIL DIGITAL

### IDENTIFICAÇÃO DO TITULAR DA ESCRITURAÇÃO

|   |                                   |
|---|-----------------------------------|
| <b>NIRE</b><br>43107851615                    | <b>CNPJ</b><br>10.925.677/0001-94 |
| <b>NOME EMPRESARIAL</b><br>J.P.CAVEDON SOARES |                                   |

### IDENTIFICAÇÃO DA ESCRITURAÇÃO

|   |   |
|---|---|
| <b>FORMA DA ESCRITURAÇÃO CONTÁBIL</b><br>Livro Diário   | <b>PERÍODO DA ESCRITURAÇÃO</b><br>01/01/2020 a 31/12/2020 |
| <b>NATUREZA DO LIVRO</b><br>Livro Diário  | <b>NÚMERO DO LIVRO</b><br>14                              |
| <b>IDENTIFICAÇÃO DO ARQUIVO (HASH)</b><br>98.CF.F2.CF.D0.29.87.94.7A.2A.8B.79.5B.5D.39.43.2A.4B.86.8B |   |

### ESTE LIVRO FOI ASSINADO COM OS SEGUINTES CERTIFICADOS DIGITAIS:

| QUALIFICAÇÃO DO SIGNATARIO       | CPF/CNPJ       | NOME                                  | Nº SÉRIE DO CERTIFICADO | VALIDADE                   | RESPONSÁVEL LEGAL |
|----------------------------------|----------------|---------------------------------------|-------------------------|----------------------------|-------------------|
| contador                         | 73745316053    | MARCIO SCHUCH<br>SILVEIRA:73745316053 | 134505084588764406<br>5 | 17/02/2021 a<br>17/02/2022 | Não               |
| Pessoa Jurídica (e-CNPJ ou e-PJ) | 10925677000194 | J P CAVEDON<br>SOARES:109256770001    | 679570544081415736<br>7 | 10/09/2020 a<br>10/09/2021 | Sim               |

### NÚMERO DO RECIBO:

98.CF.F2.CF.D0.29.87.94.7A.2A.8B.79.  
5B.5D.39.43.2A.4B.86.8B-2

Escrituração recebida via Internet  
pelo Agente Receptor SERPRO  
em 12/05/2021 às 17:53:17  
  
ED.7C.F8.C8.33.B1.88.AF  
33.59.8D.58.9B.99.6D.86

Considera-se autenticado o livro contábil a que se refere este recibo, dispensando-se a autenticação de que trata o art. 39 da Lei nº 8.934/1994. Este recibo comprova a autenticação.

BASE LEGAL: Decreto nº 1.800/1996, com a alteração do Decreto nº 8.683/2016, e arts. 39, 39-A, 39-B da Lei nº 8.934/1994 com a alteração da Lei Complementar nº 1247/2014.



## TERMOS DE ABERTURA E ENCERRAMENTO



Entidade: J.P.CAVEDON SOARES

Período da Escrituração: 01/01/2020 a 31/12/2020

CNPJ: 10.925.677/0001-94

Número de Ordem do Livro: 14

### TERMO DE ABERTURA

Nome Empresarial J.P.CAVEDON SOARES

NIRE 43107851615

CNPJ 10.925.677/0001-94

Número de Ordem 14

Natureza do Livro Livro Diário

Município PORTO ALEGRE

Data do arquivamento dos atos constitutivos 26/06/2009

Data de arquivamento do ato de conversão de sociedade simples em sociedade empresária

Data de encerramento do exercício social 31/12/2020

Quantidade total de linhas do arquivo digital 8074

### TERMO DE ENCERRAMENTO

Nome Empresarial J.P.CAVEDON SOARES

Natureza do Livro Livro Diário

Número de ordem 14

Quantidade total de linhas do arquivo digital 8074

Data de início 01/01/2020

Data de término 31/12/2020

Este documento é parte integrante de escrituração cuja autenticação se comprova pelo recibo de número 98.CF.F2.CF.D0.29.87.94.7A.2A.8B.79.5B.5D.39.43.2A.4B.86.8B-2, nos termos do Decreto nº 8.683/2016.

Este relatório foi gerado pelo Sistema Público de Escrituração Digital – Sped

Versão 8.0.4 do Visualizador

Página 1 de 1



## NOTAS EXPLICATIVAS ÀS DEMONSTRAÇÕES CONTÁBEIS EM 31 DE DEZEMBRO DE 2020

### NOTA 1 – CONTEXTO OPERACIONAL

A empresa J.P.CAVEDON SOARES é uma empresa individual, com sede e foro na cidade de Porto Alegre/RS na Avenida Teresópolis, nº 4242, Bairro Teresópolis, inscrita no CNPJ 10.925.677/0001-94. Tendo como objetivo social principal o Comércio Varejista de artigos de papelaria, com início de atividades em 26/06/2009. Sua regência se dá pelo Contrato Social, com respaldo legal na Lei Federal nº 10.406/2002.

### NOTA 2 – BASE DE ELABORAÇÃO E APRESENTAÇÃO

O sistema de contabilização bem como as demonstrações contábeis e financeiras, foi elaborado com observações dos Princípios Fundamentais da Contabilidade e as Normas Brasileiras de Contabilidade. Houveram observações aos preceitos previstos na NBC – TG 1000, conforme resolução CFC nº 1418/2012.

### NOTA 3 – PRINCIPAIS PRÁTICAS

#### 3.1) Imobilizado

Está demonstrado ao custo de aquisição, sendo a depreciação calculada pelo método linear, obedecendo aos limites definidos pela legislação em vigor. As taxas de depreciação utilizadas são de 20%, considerando que todos os bens foram totalmente depreciados, zerando assim o saldo residual.

#### 3.2) Ajuste de avaliação patrimonial

A empresa nunca efetuou ajuste de avaliação patrimonial.

#### 3.3) Impostos Federais

A empresa opta pelo regime de tributação Simples Nacional no exercício de 2020 e contabiliza os encargos tributários pelo regime de competência.

### NOTA 4 – PASSIVO CONTINGENTE

Não há passivo contingente registrado contabilmente, tendo em vista que os administradores da empresa, escudado em opinião de seus consultores e advogados, não apontam contingências de quaisquer naturezas.

### NOTA 5 – CAPITAL SOCIAL

O capital social é de R\$ 10.000,00, composto em participação de 100% por João Pedro Cavedon Soares inscrito no CPF 371.044.620-15.

### NOTA 6 – EVENTOS SUBSEQUENTES

Os administradores declaram a inexistência de fatos ocorridos subsequentemente a data de encerramento do exercício que venham a ter efeitos relevante sobre a situação patrimonial ou financeira da empresa ou que possam provocar efeitos sobre seus resultados futuros.

Porto Alegre, 31 de dezembro de 2020.

MARCIO  
SCHUCH  
SILVEIRA:73745  
316053

Assinado de forma  
digital por MARCIO  
SCHUCH  
SILVEIRA:73745316053  
Dados: 2021.05.12  
18:01:14 -03'00'

ME. MÁRCIO SCHUCH SILVEIRA  
Contador CRC/RS 59.871

J P CAVEDON  
SOARES:109256  
77000194

Assinado de forma digital  
por J P CAVEDON  
SOARES:10925677000194  
Dados: 2021.05.13 08:47:17  
-03'00'

JOÃO PEDRO CAVEDON SOARES  
Sócio administrador





**J.P CAVEDON SOARES**  
CNPJ: 10.925.677/0001-94

Índices de Liquidez com base no Balanço de 2020.

|                                     |                               |   |
|-------------------------------------|-------------------------------|---|
| Liquidez Geral =                    | $\frac{AC + ARLP}{PC + PELP}$ | $\frac{1.816.348,59}{103.089,22} = 17,62$ |
| Solvência Geral =                   | $\frac{ATOTAL}{PC + PELP}$    | $\frac{2.192.303,84}{103.089,22} = 21,27$ |
| Liquidez Corrente =                 | $\frac{AC}{PC}$               | $\frac{1.816.348,59}{103.089,22} = 17,62$ |
| Índice de Endividamento =           | $\frac{PC + EXLP}{ATOTAL}$    | $\frac{103.089,22}{2.192.303,84} = 0,05$  |
| Gerência de Capitais de Terceiros = | $\frac{PL}{PC + PELP}$        | $\frac{1.947.073,95}{103.089,22} = 18,89$ |

Porto Alegre/RS, 12 de maio de 2021.

MARCIO  
SCHUCH  
SILVEIRA:737453  
16053

Assinado de forma  
digital por MARCIO  
SCHUCH  
SILVEIRA:73745316053  
Dados: 2021.05.12  
18:00:52 -03'00'

Ecguaiba Contabilidade Ltda  
Me. Márcio Schuch Silveira  
CRC/RS 59.871

J P CAVEDON  
SOARES:1092  
5677000194

Assinado de forma  
digital por J P  
CAVEDON  
SOARES:10925677000  
194  
Dados: 2021.05.13  
08:46:31 -03'00'

J.P Cavedon Soares  
João Pedro Cavedon Soares  
CPF: 371.044.620-15





PREFEITURA DE PORTO ALEGRE  
SECRETARIA MUNICIPAL DA FAZENDA

## CERTIDÃO GERAL NEGATIVA DE DÉBITOS

Esta certidão é válida até: **17/12/2021**

**Nome: J P CAVEDON SOARES**

**CNPJ: 10.925.677/0001-94**

*Ressalvado o direito de a Fazenda Pública Municipal cobrar quaisquer créditos que vierem a ser apurados, é certificado que, para o contribuinte acima especificado não constam débitos vencidos, lançados até 9 de novembro de 2021.*

Certidão emitida em 17/11/2021 às 16:35:03, conforme Decreto 14.560 e Instrução Normativa SMF 04/2003.

A autenticidade desta certidão deverá ser verificada no sítio da Secretaria Municipal da Fazenda (<http://www.portoalegre.rs.gov.br/smf>), informando **CNPJ: 10.925.677/0001-94** e o código de autenticidade **02227CB731F7**





PODER JUDICIÁRIO  
JUSTIÇA DO TRABALHO

## **CERTIDÃO NEGATIVA DE DÉBITOS TRABALHISTAS**

Nome: J.P.CAVEDON SOARES (MATRIZ E FILIAIS)

CNPJ: 10.925.677/0001-94

Certidão nº: 23190203/2021

Expedição: 30/07/2021, às 10:16:43

Validade: 25/01/2022 - 180 (cento e oitenta) dias, contados da data de sua expedição.

Certifica-se que **J.P.CAVEDON SOARES (MATRIZ E FILIAIS)**, inscrito(a) no CNPJ sob o nº **10.925.677/0001-94**, **NÃO CONSTA** do Banco Nacional de Devedores Trabalhistas.

Certidão emitida com base no art. 642-A da Consolidação das Leis do Trabalho, acrescentado pela Lei nº 12.440, de 7 de julho de 2011, e na Resolução Administrativa nº 1470/2011 do Tribunal Superior do Trabalho, de 24 de agosto de 2011.

Os dados constantes desta Certidão são de responsabilidade dos Tribunais do Trabalho e estão atualizados até 2 (dois) dias anteriores à data da sua expedição.

No caso de pessoa jurídica, a Certidão atesta a empresa em relação a todos os seus estabelecimentos, agências ou filiais.

A aceitação desta certidão condiciona-se à verificação de sua autenticidade no portal do Tribunal Superior do Trabalho na Internet (<http://www.tst.jus.br>).

Certidão emitida gratuitamente.

### **INFORMAÇÃO IMPORTANTE**

Do Banco Nacional de Devedores Trabalhistas constam os dados necessários à identificação das pessoas naturais e jurídicas inadimplentes perante a Justiça do Trabalho quanto às obrigações estabelecidas em sentença condenatória transitada em julgado ou em acordos judiciais trabalhistas, inclusive no concernente aos recolhimentos previdenciários, a honorários, a custas, a emolumentos ou a recolhimentos determinados em lei; ou decorrentes de execução de acordos firmados perante o Ministério Público do Trabalho ou Comissão de Conciliação Prévia.



## ATESTADO DE CAPACIDADE TÉCNICA

Atestamos, para os devidos fins, que a Empresa **J.P. CAVEDON SOARES**, inscrita no CNPJ sob o nº 10.925.677/0001-94, com sede na Av Teresópolis, nº 2958, sala 308, bairro Teresópolis, Porto Alegre – Rio Grande do Sul, forneceu a este município os itens abaixo discriminados, por meio do Pregão Eletrônico nº 08/2017, referente a empenho 7722/17, como segue

| Item | Qtde. | Descrição  |
|------|-------|--|
| 01   | 03    | Livro: A Coleção do Mundinho Azul – Ingrid Bellinghausen |
| 02   | 10    | Livro: Como Faziam Sem – Barbosa Soalheiros              |
| 03   | 10    | Livro: O Papai é Pop – Marcos Piangers                   |
| 04   | 10    | Livro: O Papai é Pop 2 – Marcos Piangers                 |
| 05   | 10    | Livro: A Mamãe é Pop – Ana Cardoso                       |

Atestamos, ainda, que até o momento, nada consta em nossos registros que desabone a referida Empresa, sendo que a mesma contribuiu com os compromissos assumidos.

Sem mais para o momento, firmamos o presente.

Lagoa Vermelha, 16 de março de 2018.

Cristiane Zanin  
Ag Administrativo/Dep Compras  
Sec Educação Cultura e Desporto

SECRETARIA MUNICIPAL DE  
EDUCAÇÃO, CULTURA E DESPORTO  
**SMECD**  
Lagoa Vermelha - RS

Assinado de forma  
digital por J P  
CAVEDON  
**J P CAVEDON**  
**SOARES:1092** SOARES:109256770  
**5677000194** 00194  
Dados: 2021.11.30  
13:55:55 -03'00'

Confira os dados do ato em: <https://selodigital.tjpb.jus.br> ou Consulte o Documento em: <https://azevedobastos.not.br/documento/72053011212750542928>



CARTÓRIO

Autenticação Digital Código: 72053011212750542928-1  
Data: 30/11/2021 15:02:31  
Valor Total do Ato: R\$ 4,66  
Selo Digital Tipo Normal C: AMA74795-8TVW;



CNPJ: 06.8770-9

**Cartório Azevêdo Bastos**  
Av. Presidente Epitácio Pessoa - 1145  
Bairro dos Estados, João Pessoa - PB  
(83) 3244-5484 - [cartorio@azevedobastos.net.br](mailto:cartorio@azevedobastos.net.br)  
<https://azevedobastos.net.br>

Váber Azevêdo de M. Cavalcanti  
Titular

TJPB



O presente documento digital foi conferido com o original e assinado digitalmente por Venancio Luiz Gomes Fernandes, em terça-feira, 30 de novembro de 2021 15:05:38 GMT-03:00, CNS: 06.870-0 - Cartório Azevêdo Bastos - 1º Ofício de Registro Cível das Pessoas Naturais e de Interdições e Tutel/PB, nos termos da medida provisória N. 2.200-2 de 24 de agosto de 2001. Sua autenticidade deverá ser confirmada no endereço eletrônico [www.cenad.org.br/autenticidade](http://www.cenad.org.br/autenticidade). O presente documento digital pode ser convertido em papel por meio de autenticação no Tabelionato de Notas. Provento nº 100/2020 CNJ - artigo 22.







CERTIDÃO JUDICIAL CÍVEL NEGATIVA

À vista dos registros constantes nos sistemas de Informática do Poder Judiciário do Estado do Rio Grande do Sul é expedida a presente certidão por não constar distribuição de ação falimentar, concordatária, recuperação judicial e extrajudicial em tramitação contra a seguinte parte interessada:

J.P.CAVEDON SOARES \*\*\*\*\*  
CNPJ 10.925.677/0001-94.\*\*\*\*\*

Porto Alegre, 16 de novembro de 2021, às 15h56min



ESTADO DO RIO GRANDE DO SUL  
PODER JUDICIÁRIO  
TRIBUNAL DE JUSTIÇA

DOCUMENTO ASSINADO POR  
RIO GRANDE DO SUL PODER JUDICIARIO

DATA  
16/11/2021 15h56min



*Este é um documento eletrônico assinado digitalmente conforme Lei Federal nº 11.419/2006 de 19/12/2006, art. 1º, parágrafo 2º, inciso III.*

*Para conferência do conteúdo deste documento, acesse, na internet, o endereço <https://www.tjrs.jus.br/verificadocs> e digite o seguinte*

número verificador: 0001349710661



REPÚBLICA FEDERATIVA DO BRASIL  
ESTADO DA PARAÍBA  
CARTÓRIO AZEVEDO BASTOS  
FUNDADO EM 1888

PRIMEIRO REGISTRO CIVIL DE NASCIMENTO E ÓBITOS E PRIVATIVO DE CASAMENTOS, INTERDIÇÕES E TUTELAS DA COMARCA DE JOÃO PESSOA

Av. Epitácio Pessoa, 1145 Bairro dos Estados 58030-00, João Pessoa PB  
Tel.: (83) 3244-5404 / Fax: (83) 3244-5484  
<http://www.azevedobastos.not.br>  
E-mail: [cartorio@azevedobastos.not.br](mailto:cartorio@azevedobastos.not.br)



## DECLARAÇÃO DE SERVIÇO DE AUTENTICAÇÃO DIGITAL

O Bel. Válber Azevêdo de Miranda Cavalcanti, Oficial do Primeiro Registro Civil de Nascimentos e Óbitos e Privativo de Casamentos, Interdições e Tutelas com atribuição de autenticar e reconhecer firmas da Comarca de João Pessoa Capital do Estado da Paraíba, em virtude de Lei, etc...

DECLARO ainda que, para garantir transparência e segurança jurídica de todos os atos oriundos da atividade Notarial e Registral no Estado da Paraíba, foi instituído pela Lei nº 10.132, de 06 de novembro de 2013, a aplicação obrigatória de um Selo Digital de Fiscalização Extrajudicial em todos os atos de notas e registro, composto de um código único (por exemplo: Selo Digital: ABC12345-X1X2) e dessa forma, cada autenticação processada pela nossa Serventia pode ser verificada e confirmada tantas vezes quanto for necessário através do site do Tribunal de Justiça do Estado da Paraíba, endereço <https://corregedoria.tjpb.jus.br/selo-digital/>.

A autenticação digital do documento faz prova de que, na data e hora em que ela foi realizada, a empresa J.P.CAVEDON SOARES tinha posse de um documento com as mesmas características que foram reproduzidas na cópia autenticada, sendo da empresa J.P.CAVEDON SOARES a responsabilidade, única e exclusiva, pela idoneidade do documento apresentado a este Cartório.

Nesse sentido, declaro que a J.P.CAVEDON SOARES assumiu, nos termos do artigo 8º, §1º, do Decreto nº 10.278/2020, que regulamentou o artigo 3º, inciso X, da Lei Federal nº 13.874/2019 e o artigo 2º-A da Lei Federal 12.682/2012, a responsabilidade pelo processo de digitalização dos documentos físicos, garantindo perante este Cartório e terceiros, a sua autoria e integridade.

De acordo com o disposto no artigo 2º-A, §7º, da Lei Federal nº 12.682/2012, o documento em anexo, identificado individualmente em cada Código de Autenticação Digital ou na referida sequência, poderá ser reproduzido em papel ou em qualquer outro meio físico.

Esta DECLARAÇÃO foi emitida em 01/12/2021 09:21:39 (hora local) através do sistema de autenticação digital do Cartório Azevedo Bastos, de acordo com o Art. 1º, 10º e seus §§ 1º e 2º da MP 2200/2001, como também, o documento eletrônico autenticado contendo o Certificado Digital do titular do Cartório Azevedo Bastos, poderá ser solicitado diretamente a empresa J.P.CAVEDON SOARES ou ao Cartório pelo endereço de e-mail [autentica@azevedobastos.not.br](mailto:autentica@azevedobastos.not.br) Para informações mais detalhadas deste ato, acesse o site <https://autdigital.azevedobastos.not.br> e informe o Código de Autenticação Digital

Esta Declaração é válida por tempo indeterminado e está disponível para consulta em nosso site.

<sup>1</sup>Código de Autenticação Digital: 72053011212750542928-1

<sup>2</sup>Legislações Vigentes: Lei Federal nº 8.935/94, Lei Federal nº 10.406/2002, Medida Provisória nº 2200/2001, Lei Federal nº 13.105/2015, Lei Estadual nº 8.721/2008, Lei Estadual nº 10.132/2013, Provimento CGJ nº 003/2014 e Provimento CNJ nº 100/2020.

O referido é verdade, dou fé.

### CHAVE DIGITAL

00005b1d734fd94f057f2d69fe6bc05b6cc941d027ba18c5093e3918a0b82e4afdf5159e66f5918f161779d36e3b55edd06c29ebf9dc0cdc66c8d389a1dc5cfa75da5036f659fe64b53f3d9b39412967



Presidência da República  
Casa Civil  
Medida Provisória Nº 2.200-2,  
de 24 de agosto de 2001.



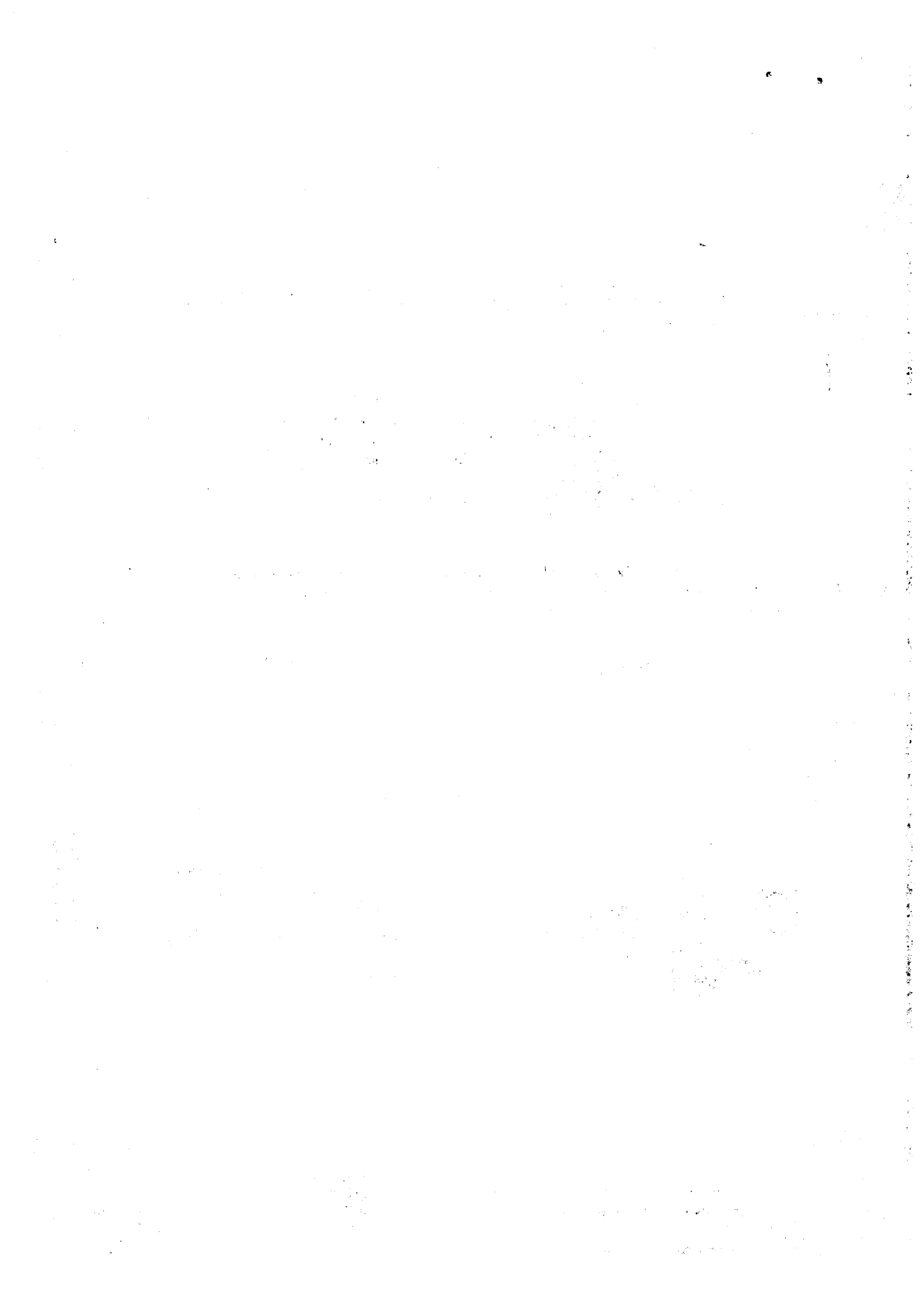

## **J.P Cavedon Soares**

CNPJ: 10.925.677/0001.94 / Insc. Est. 096/3311743

Av. Teresópolis nº2958 sala 308 - Teresópolis/Porto Alegre/RS CEP: 90.780-001.

E-mail: juliana@mfms.com.br Tel: 51-3320-8888 / 3320-8808.

A

**PREFEITURA MUNICIPAL DE PORTÃO**

**PREGÃO PRESENCIAL Nº 74/2021**

Comissão Municipal de Licitações e Contratos.

### **DECLARAÇÃO**

A empresa J.P Cavedon Soares, inscrita no CNPJ nº. 10.925.677/0001-94 através de seu representante legal abaixo assinado, DECLARA, DECLARA, sob as penas da Lei, para fins de participação deste certame , que:

( ) é considerada microempresa, conforme inciso I, do artigo 3º, da Lei Complementar nº 123/06;

( x ) é considerada empresa de pequeno porte, conforme inciso II, do artigo 3º, da Lei Complementar nº 123/06.

( ) é cooperativa, tendo auferido no calendário anterior, receita bruta até o limite de R\$4.800.000,00, tendo assim, direito ao benefícios previstos no Capítulo V, da Lei Complementar nº 123/06.

Declara que a empresa está excluída das vedações constantes do parágrafo 4º, do artigo 3º, da Lei Complementar nº 123/06.

Porto Alegre, 07 de Dezembro de 2021.



**João Pedro Cavedon Soares**  
RG: 100.426.4725  
CPF: 371.044.620-15  
-Gerente

**10.925.677/0001-94**

**J. P. CAVEDON SOARES**

Av. Teresópolis, 2958 Lj 308  
Teresópolis - CEP 90.870-001  
Porto Alegre - RS



**J.P Cavedon Soares**

CNPJ: 10.925.677/0001.94 / Insc. Est. 096/3311743

Av. Teresópolis nº2958 sala 308 - Teresópolis/Porto Alegre/RS CEP: 90.780-001.

E-mail: juliana@mfms.com.br Telefones: 51-3320-8888 / 3320-8808.

A

**PREFEITURA MUNICIPAL DE PORTÃO**

TOMADA DE PREÇO Nº 05/2021

Comissão Municipal de Licitações e Contratos.

**DECLARAÇÃO DE INEXISTÊNCIA DE FATOS**  
**SUPERVENIENTES IMPEDITIVOS DE HABILITAÇÃO**

A empresa J.P Cavedon Soares, inscrita no CNPJ nº. 10.925.677/0001-94 através de seu representante legal abaixo assinado. **DECLARA** sob as penas da Lei, nos termos do § 2º, do Art. 32, da Lei Federal nº 8.666/93 que até esta data, não ocorreu nenhum fato superveniente que seja impeditivo ao seu cadastramento junto ao Município de Portão.

Porto Alegre, 07 de Dezembro de 2021.



João Pedro Cavedon Soares  
RG:100.426.4725  
CPF: 371.044.620-15  
-Gerente

10.925.677/0001-94

J. P. CAVEDON SOARES

Av. Teresópolis, 2958 Lj 308  
Teresópolis - CEP 90.870-001  
Porto Alegre - RS





## **J.P Cavedon Soares**

CNPJ: 10.925.677/0001.94 / Insc. Est. 096/3311743

Av. Teresópolis nº2958 sala 308 - Teresópolis/Porto Alegre/RS CEP: 90.780-001.

E-mail: juliana@mfms.com.br Telefones: 51-3320-8888 / 3320-8808.

A

**PREFEITURA MUNICIPAL DE PORTÃO**

**TOMADA DE PREÇO Nº 05/2021**

Comissão Municipal de Licitações e Contratos.

### **DECLARAÇÃO MENOR DE IDADE**

A empresa J.P Cavedon Soares, inscrita no CNPJ nº. 10.925.677/0001-94. Tendo examinado o edital, nós abaixo-assinados, **DECLARA** para fins do disposto no inciso V, do Art. 27 da Lei Federal nº 8.666/93, acrescido pela Lei Federal nº 9.854/99, que não emprega menor de 18 anos em trabalho noturno, perigoso ou insalubre e não emprega menor de 16 anos.

Ressalva: emprega menor, a partir de 14 anos, na condição de aprendiz ( ).  
(Observação: em caso afirmativo, assinalar a ressalva acima).

Porto Alegre, 07 de Dezembro de 2021.

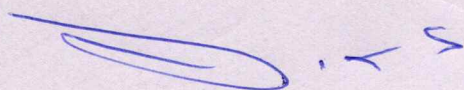

João Pedro Cavedon Soares  
RG: 100.426.4725  
CPF: 371.044.620-15  
-Gerente

**10.925.677/0001-94**

**J. P. CAVEDON SOARES**

Av. Teresópolis, 2958 Lj 308  
Teresópolis - CEP 90.870-001  
Porto Alegre - RS





Município de Portão  
**Cnpj:** 87344016000108  
**Telefone:** (51)35004200  
**Email:** portal24horas@tecnosistemas.com.br  
**Endereço:** Rua 9 de Outubro, 229  
**Cidade:** PORTÃO  
**Cep:** 93180-000  
**Estado:** RS

#### Requerimento

Processo: 2021/7872  
Data de Entrada: 03/12/2021

Assunto: COMISSÃO DE LICITAÇÕES  
Dígito verificador: 4701

Solicitante: 64125 - J.P.CAVEDON SOARES

CPF / CNPJ: 10.925.677/0001-94

Fone Residencial: (05)133395558

Fax:

Email: joaopedro@mfms.com.br

Endereço: AV TERESOPOLIS

Bairro: TERESOPOLIS

Cidade: PORTO ALEGRE

Identidade:

Fone Comercial: 5133208888

Fone Celular:

Número: 2958 Compl. 308

CEP: 90870-000

Estado : RS

Setor Destino: COMISSÃO DE LICITAÇÕES

Descrição: Solicita abertura de cadastro para fornecedor.

N. Termos  
P. Deferimento  
Município de Portão , 03 de dezembro de 2021

J.P.CAVEDON SOARES

Informações pelo fone: (51)35004200 - Setor de Protocolos, e/ou pelo site <https://portao.multi24h.com.br/multi24/sistemas/portal/> - Atendimento ao Cidadão - Consulta a Processos

**CONTRIBUINTE:** 64125 - J.P.CAVEDON SOARES

**ENDEREÇO:** AV TERESOPOLIS, 2958 TERESOPOLIS, PORTO ALEGRE - RS

**ASSUNTO:** COMISSÃO DE LICITAÇÕES

**PROTOCOLO Nº:** 2021/7872

**Dígito:** 4701

**DATA:** 03/12/2021

