

Divina Cereja Ltda  
Rua Acre, 32. CEP 93180-000 Portão/RS  
Fone: (51) 3562-4367  
CNPJ: 11.233.338/0001-00 IE 213/0035773  
E-mail: atendimento@divinacereja.com.br



À PREFEITURA MUNICIPAL DE PORTÃO  
PREGÃO PRESENCIAL Nº 13/2024

DECLARAÇÃO DE INEXISTÊNCIA DE FATOS SUPERVENIENTES IMPEDITIVOS DE  
HABILITAÇÃO

Prezados Senhores,

A empresa Divina Cereja Ltda, inscrita no CNPJ sob nº 11.233.338/0001-00, por intermédio de seu representante legal, Sr(a) Jaime Larri de Vargas, portador(a) da Carteira de Identidade nº 9016675283 e do CPF nº 27954315053, DECLARA, sob as penas da Lei, que até esta data, não ocorreu nenhum fato superveniente que seja impeditivo de sua habilitação na licitação em epígrafe, com ciência da obrigatoriedade de declarar ocorrências posteriores.

Portão, 18 de julho de 2024.

Divina Cereja Ltda  
CNPJ 11.233.338/0001-00

Divina Cereja Ltda  
CNPJ 11.233.338/0001-00

007

A

Divina Cereja Ltda  
Rua Acre, 32. CEP 93180-000 Portão/RS  
Fone: (51) 3562-4367  
CNPJ: 11.233.338/0001-00 IE 213/0035773  
E-mail: jaime@divinacereja.com.br



À

PREFEITURA MUNICIPAL DE PORTÃO

PREGÃO PRESENCIAL Nº 13/2024

DECLARAÇÃO

Prezados Senhores,

Declaramos para os devidos fins de direito, na qualidade de licitante do procedimento licitatório sob a modalidade de Pregão Presencial, de nº 13/2024, que em cumprimento ao disposto no inciso VI, do Art. 68 da Lei Federal nº 14.133/21, acrescido pela Lei Federal nº 9.854/99, não possuímos em nosso quadro funcional pessoas menores de 18 (dezoito) anos em trabalho noturno, perigoso ou insalubre, e de menores de 16 (dezesseis) anos em qualquer trabalho.

Ressalva: Emprega menor a partir de 14 (quatorze) anos, na condição de aprendiz. ( x )  
Por ser expressão da verdade, firmamos a presente.

Portão, 18 de Julho de 2024.



Divina Cereja Ltda  
CNPJ 11.233.338/0001-00

Divina Cereja Ltda  
CNPJ 11.233.338/0001-00

CLER

A

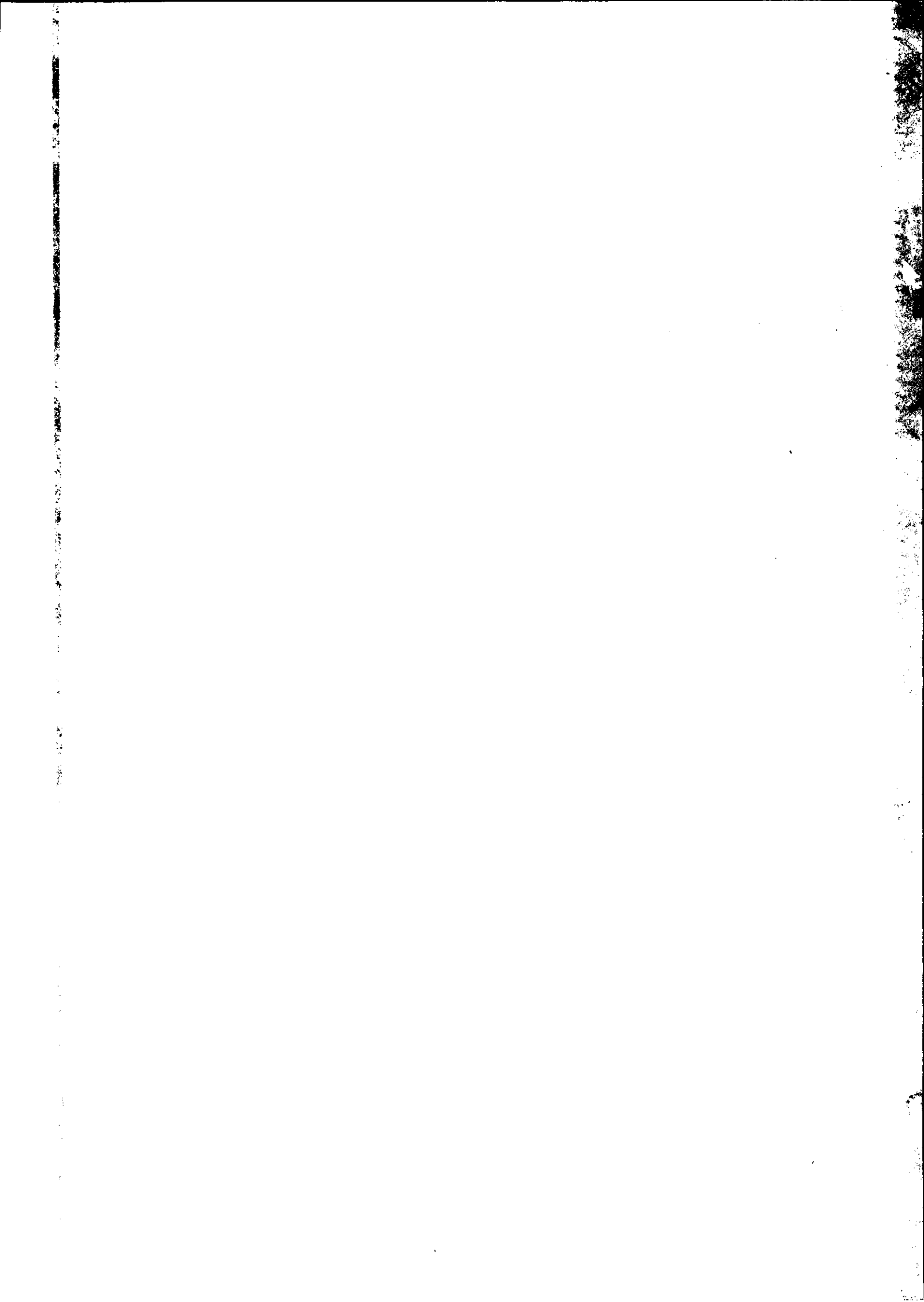

Divina Cereja Ltda  
Rua Acre, 32. CEP 93180-000 Portão/RS  
Fone: (51) 3562-4367  
CNPJ: 11.233.338/0001-00 IE 213/0035773  
E-mail: jaime@divinacereja.com.br



À  
PREFEITURA MUNICIPAL DE PORTÃO – RS  
PREGÃO PRESENCIAL N° 13/2024

### DECLARAÇÃO

Prezados Senhores,

A empresa, **DIVINA CEREJA LTDA - ME**, estabelecida na Rua Acre, n° 32 Bairro centro, Portão – RS, CEP: 93180-000, inscrita no CNPJ sob n° 11.233.338/0001-00, por intermédio de seu representante legal o Sr. **JAIME LARRI DE VARGAS** com CPF n° 279.543.150-53 e RG n° 901667528-3, vem por meio desta, **DECLARAR**: - Que tem ciência e concordância com as condições do edital e seus anexos, sob as penas da Lei. - Que a proposta econômica apresentada compreende a integridade dos custos para atendimento dos direitos trabalhistas assegurados na Constituição Federal, nas Leis trabalhistas, nas normas infralegais, nas convenções coletivas de trabalho e nos termos de ajustamento de conduta vigentes na data da entrega das propostas, sob as penas da Lei. – Que cumpre as exigências de reserva de cargos para pessoa com deficiência e para reabilitado da Previdência Social, previstas em Lei e em outras normas específicas, disposto no inciso IV, do artigo 63 da Lei n° 14.133/21, sob as penas da Lei.

Portão – RS, 18 de Julho de 2024.

**JAIME LARRI DE VARGAS**  
Divina Cereja Ltda

Divina Cereja Ltda  
CNPJ 11.233.338/0001-00

Divina Cereja Ltda  
CNPJ 11.233.338/0001-00



# REPÚBLICA FEDERATIVA DO BRASIL

## CADASTRO NACIONAL DA PESSOA JURÍDICA

NÚMERO DE INSCRIÇÃO <b>11.233.338/0001-00</b> MATRIZ	<b>COMPROVANTE DE INSCRIÇÃO E DE SITUAÇÃO CADASTRAL</b>	DATA DE ABERTURA <b>06/10/2009</b>
NOME EMPRESARIAL <b>DIVINA CEREJA LTDA</b>		
TÍTULO DO ESTABELECIMENTO (NOME DE FANTASIA) <b>DIVINA CEREJA</b>	PORTE <b>EPP</b>	
CÓDIGO E DESCRIÇÃO DA ATIVIDADE ECONÔMICA PRINCIPAL <b>46.39-7-01 - Comércio atacadista de produtos alimentícios em geral</b>		
CÓDIGO E DESCRIÇÃO DAS ATIVIDADES ECONÔMICAS SECUNDÁRIAS <b>46.46-0-01 - Comércio atacadista de cosméticos e produtos de perfumaria</b> <b>46.49-4-08 - Comércio atacadista de produtos de higiene, limpeza e conservação domiciliar</b>		
CÓDIGO E DESCRIÇÃO DA NATUREZA JURÍDICA <b>206-2 - Sociedade Empresária Limitada</b>		
LOGRADOURO <b>R ACRE</b>	NÚMERO <b>32</b>	COMPLEMENTO <b>*****</b>
CEP <b>93.180-000</b>	BAIRRO/DISTRITO <b>ESTACAO PORTAO</b>	MUNICÍPIO <b>PORTAO</b>
UF <b>RS</b>		
ENDEREÇO ELETRÔNICO <b>MILENA@DIVINACEREJA.COM.BR</b>	TELEFONE <b>(51) 3562-4367</b>	
ENTE FEDERATIVO RESPONSÁVEL (EFR) <b>*****</b>		
SITUAÇÃO CADASTRAL <b>ATIVA</b>	DATA DA SITUAÇÃO CADASTRAL <b>06/10/2009</b>	
MOTIVO DE SITUAÇÃO CADASTRAL		
SITUAÇÃO ESPECIAL <b>*****</b>	DATA DA SITUAÇÃO ESPECIAL <b>*****</b>	

Aprovado pela Instrução Normativa RFB nº 2.119, de 06 de dezembro de 2022.

Emitido no dia **17/07/2024** às **10:14:49** (data e hora de Brasília).

Página: 1/1





**MINISTÉRIO DA FAZENDA**  
**Secretaria da Receita Federal do Brasil**  
**Procuradoria-Geral da Fazenda Nacional**

**CERTIDÃO POSITIVA COM EFEITOS DE NEGATIVA DE DÉBITOS RELATIVOS AOS TRIBUTOS  
FEDERAIS E À DÍVIDA ATIVA DA UNIÃO**

**Nome: DIVINA CEREJA LTDA**  
**CNPJ: 11.233.338/0001-00**

Ressalvado o direito de a Fazenda Nacional cobrar e inscrever quaisquer dívidas de responsabilidade do sujeito passivo acima identificado que vierem a ser apuradas, é certificado que:

1. constam débitos administrados pela Secretaria da Receita Federal do Brasil (RFB) com exigibilidade suspensa nos termos do art. 151 da Lei nº 5.172, de 25 de outubro de 1966 - Código Tributário Nacional (CTN), ou objeto de decisão judicial que determina sua desconsideração para fins de certificação da regularidade fiscal, ou ainda não vencidos; e
2. não constam inscrições em Dívida Ativa da União (DAU) na Procuradoria-Geral da Fazenda Nacional (PGFN).

Conforme disposto nos arts. 205 e 206 do CTN, este documento tem os mesmos efeitos da certidão negativa.

Esta certidão é válida para o estabelecimento matriz e suas filiais e, no caso de ente federativo, para todos os órgãos e fundos públicos da administração direta a ele vinculados. Refere-se à situação do sujeito passivo no âmbito da RFB e da PGFN e abrange inclusive as contribuições sociais previstas nas alíneas 'a' a 'd' do parágrafo único do art. 11 da Lei nº 8.212, de 24 de julho de 1991.

A aceitação desta certidão está condicionada à verificação de sua autenticidade na Internet, nos endereços <<http://rfb.gov.br>> ou <<http://www.pgfn.gov.br>>.

Certidão emitida gratuitamente com base na Portaria Conjunta RFB/PGFN nº 1.751, de 2/10/2014.  
Emitida às 10:10:41 do dia 17/07/2024 <hora e data de Brasília>.  
Válida até 13/01/2025.

Código de controle da certidão: **FC11.A3D6.6A3D.956A**  
Qualquer rasura ou emenda invalidará este documento.

*CPD*

*A*

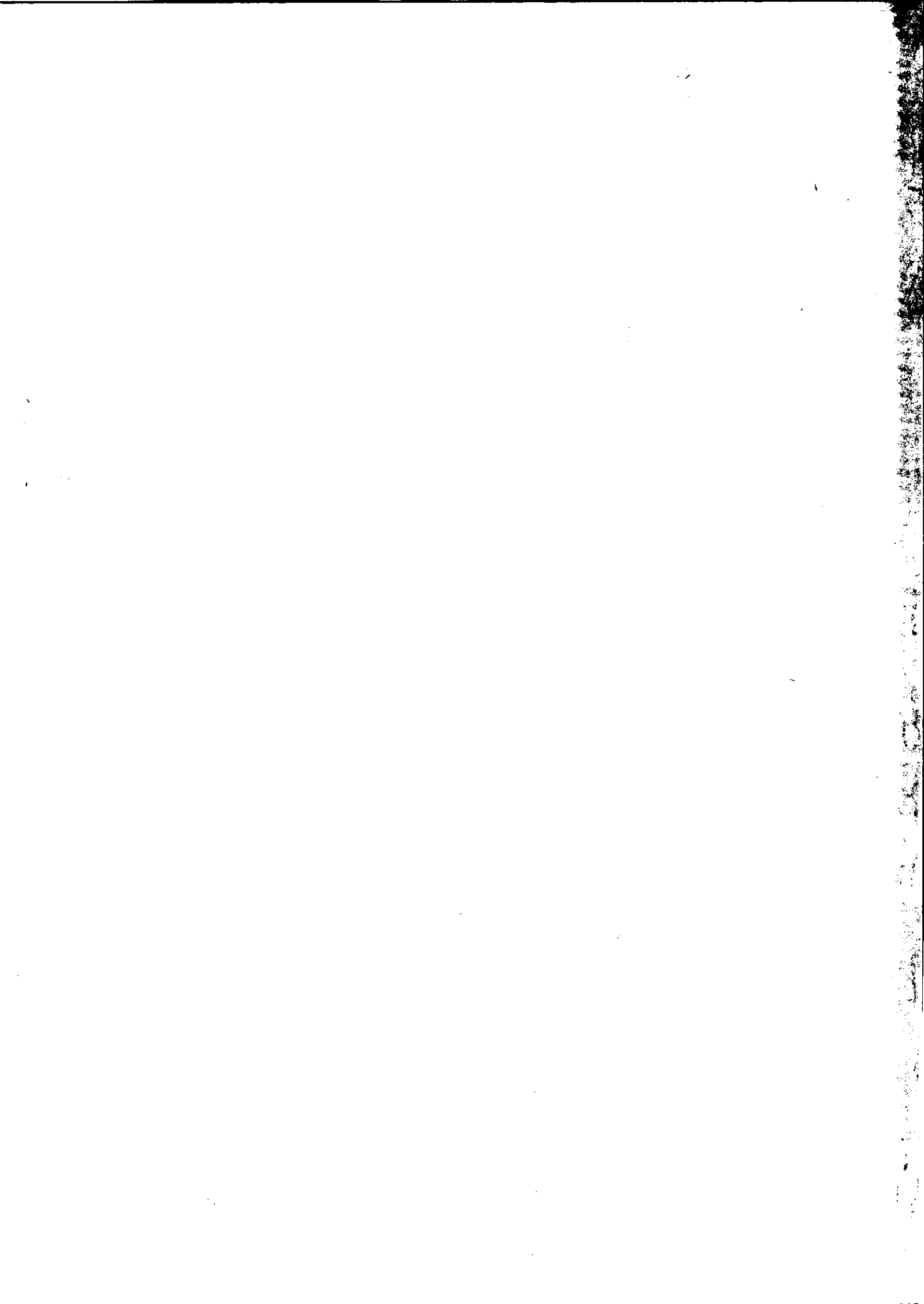





ESTADO DO RIO GRANDE DO SUL  
SECRETARIA DA FAZENDA  
RECEITA ESTADUAL

Nome: **DIVINA CEREJA LTDA**

CNPJ base: **11.233.338/**

Obs.: A presente certidão é válida para toda a empresa, representada pelo CNPJ base composto pelos 8 primeiros dígitos. Todos os estabelecimentos da empresa foram avaliados na pesquisa de regularidade fiscal.

**Certificamos** que, aos **15 dias do mês de JULHO do ano de 2024**, revendo os bancos de dados da Secretaria da Fazenda do Estado do Rio Grande do Sul, não elidido o direito de a Fazenda proceder a posteriores verificações e, a qualquer tempo, vir a cobrar crédito apurado, o titular do CNPJ base acima se enquadra na seguinte situação:

**CERTIDAO NEGATIVA**

Constitui-se esta certidão em meio de prova de existência ou não, em nome do interessado, de débitos ou pendências relacionados na Instrução Normativa DRP n° 45/98, Título IV, Capítulo V, 1.1. Débitos protestados e posteriormente regularizados perante a Receita Estadual do Rio Grande do Sul não impedem a emissão de "Certidão Negativa", porém, caso não sejam pagas as taxas cartoriais, o débito permanece protestado pelo cartório, podendo ser a causa de restrições em entidades de proteção ao crédito. Nesses casos, regularize as taxas diretamente no cartório.

Esta certidão **NÃO** comprova a quitação:

- de tributos devidos mensalmente e declarados na Declaração Anual de Simples Nacional (DASN) e no Programa Gerador do Documento de Arrecadação do Simples Nacional (PGDAS-D) pelos contribuintes optantes pelo Simples Nacional;
- de ITCD e de ITBI (nas hipóteses em que este imposto seja de competência estadual - Lei n° 7.608/81) em procedimentos judiciais e extrajudiciais de inventário, arrolamento, separação, divórcio, dissolução de união estável ou partilha de bens.

Esta certidão é válida até 12/9/2024.

Certidão expedida gratuitamente e com base na IN/DRP n° 45/98, Título IV, Capítulo V.

A autenticidade deste documento deverá ser confirmada em  
<https://www.sefaz.rs.gov.br/SAT/CertidaoSitFiscalConsulta.aspx>  
com o preenchimento apenas dos dois campos a seguir:

Certidão n°: **29604460**  
Autenticação: **39902682**



Handwritten signature in blue ink

Voltar

Imprimir

**Certificado de Regularidade  
do FGTS - CRF**

**Inscrição:** 11.233.338/0001-00  
**Razão Social:** DIVINA CEREJA LTDA  
**Endereço:** RUA ACRE 32 / CENTRO / PORTAO / RS / 93180-000

A Caixa Econômica Federal, no uso da atribuição que lhe confere o Art. 7, da Lei 8.036, de 11, de maio de 1990, certifica que, nesta data, a empresa acima identificada encontra-se em situação regular perante o Fundo de Garantia do Tempo de Serviço - FGTS.

O presente Certificado não servirá de prova contra cobrança de quaisquer débitos referentes a contribuições e/ou encargos devidos, decorrentes das obrigações com o FGTS.

**Validade:** 09/07/2024 a 07/08/2024

**Certificação Número:** 2024070907261626050102

Informação obtida em 15/07/2024 11:58:51

A utilização deste Certificado para os fins previstos em Lei esta condicionada a verificação de autenticidade no site da Caixa:  
**[www.caixa.gov.br](http://www.caixa.gov.br)**

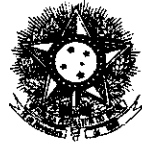

PODER JUDICIÁRIO  
JUSTIÇA DO TRABALHO

## **CERTIDÃO NEGATIVA DE DÉBITOS TRABALHISTAS**

Nome: DIVINA CEREJA LTDA (MATRIZ E FILIAIS)

CNPJ: 11.233.338/0001-00

Certidão nº: 49804157/2024

Expedição: 17/07/2024, às 09:38:54

Validade: 13/01/2025 - 180 (cento e oitenta) dias, contados da data de sua expedição.

Certifica-se que **DIVINA CEREJA LTDA (MATRIZ E FILIAIS)**, inscrito(a) no CNPJ sob o nº **11.233.338/0001-00**, **NÃO CONSTA** como inadimplente no Banco Nacional de Devedores Trabalhistas.

Certidão emitida com base nos arts. 642-A e 883-A da Consolidação das Leis do Trabalho, acrescentados pelas Leis ns.º 12.440/2011 e 13.467/2017, e no Ato 01/2022 da CGJT, de 21 de janeiro de 2022. Os dados constantes desta Certidão são de responsabilidade dos Tribunais do Trabalho.

No caso de pessoa jurídica, a Certidão atesta a empresa em relação a todos os seus estabelecimentos, agências ou filiais.

A aceitação desta certidão condiciona-se à verificação de sua autenticidade no portal do Tribunal Superior do Trabalho na Internet (<http://www.tst.jus.br>).

Certidão emitida gratuitamente.

### **INFORMAÇÃO IMPORTANTE**

Do Banco Nacional de Devedores Trabalhistas constam os dados necessários à identificação das pessoas naturais e jurídicas inadimplentes perante a Justiça do Trabalho quanto às obrigações estabelecidas em sentença condenatória transitada em julgado ou em acordos judiciais trabalhistas, inclusive no concernente aos recolhimentos previdenciários, a honorários, a custas, a emolumentos ou a recolhimentos determinados em lei; ou decorrentes de execução de acordos firmados perante o Ministério Público do Trabalho, Comissão de Conciliação Prévia ou demais títulos que, por disposição legal, contiver força executiva.

*Handwritten signature and initials*





RECEITA ESTADUAL RS

# Consulta Pública ao CGCTE RS

Situação na data: 17/07/2024

## Identificação

**CAD ICMS** 213/0035773  
**CNPJ** 11.233.338/0001-00  
**Razão Social** DIVINA CEREJA LTDA  
**Nome** COMERCIO E ALIMENTOS PORTAO  
**Fantasia**

## Endereço

**Logradouro** RUA ACRE  
**Número** 32 **Complemento**  
**Bairro/Distrito** ESTACAO PORTAO  
**Município** PORTAO **U.F.** RS  
**CEP** 93180-000

## Informações Complementares

**Enquadramento** SIMPLES NACIONAL **Delegacia da Receita** 4ª DRE - NOVO  
**Empresa** **Estadual** HAMBURGO  
**Natureza** 2062 - SOCIEDADE EMPRESARIA LIMITADA  
**Jurídica**  
**CNAE Fiscal** 4639-7/01 - COMERCIO ATACADISTA DE PRODUTOS ALIMENTICIOS EM GERAL  
**Principal**  
**CNAE Fiscal** 4649-4/08 - COMERCIO ATACADISTA DE PRODUTOS DE HIGIENE, LIMPEZA E  
**CONSERVACAO DOMICILIAR**  
**CNAE Fiscal** 4646-0/01 - COMERCIO ATACADISTA DE COSMETICOS E PRODUTOS DE PERFUMARIA  
**Data Abertura** 24/11/2009  
**Situação** ATIVO  
**Cadastral**  
**Vigente<sup>(1)</sup>**

## Classificação das atividades Econômicas

7 - COMERCIO ATACADISTA

**OBSERVAÇÃO:** Os dados acima estão baseados em informações fornecidas pelos próprios contribuintes cadastrados. Não valem como certidão de sua efetiva existência de fato e de direito, não são oponíveis à Fazenda e nem excluem a responsabilidade tributária derivada de operações com eles ajustadas.

(1) Situação Cadastral Vigente refere-se tão somente ao Cadastro de Contribuintes do Estado do Rio Grande do Sul (Inscrição Estadual).

A. Cruz



ESTADO DO RIO GRANDE DO SUL  
PODER JUDICIÁRIO

CERTIDÃO JUDICIAL CÍVEL NEGATIVA

À vista dos registros constantes nos sistemas de Informática do Poder Judiciário do Estado do Rio Grande do Sul é expedida a presente certidão por não constar distribuição de ação falimentar, concordatária, recuperação judicial e extrajudicial em tramitação contra a seguinte parte interessada:

**DIVINA CEREJA LTDA**, CNPJ 11233338000100, Endereço - RUA ACRE, 32, PORTAO - RS.

17 de julho de 2024, às 10:24:49

OBSERVAÇÕES:

A aceitação desta certidão está condicionada à conferência dos dados da parte interessada contra aqueles constantes no seu documento de identificação, bem como à verificação de sua validade no site do Tribunal de Justiça do Estado do Rio Grande do Sul na Internet, endereço <http://www.tjrs.jus.br>, menu Processos e Serviços / Serviços Processuais / Emissão de Antecedentes e Certidões, informando o seguinte código de controle: **d0c315af1fee8d99a538f7f01f153bde**

Importante: Esta certidão possui validade de 90 dias a partir da data de sua emissão.

*[Handwritten signature]*



ESTADO DO RIO GRANDE DO SUL  
Município de Portão  
SECRETARIA MUNICIPAL DA FAZENDA

**DECLARAÇÃO DE INSCRIÇÃO MUNICIPAL**

**DADOS DO CONTRIBUINTE**

**PROPRIETÁRIO:** DIVINA CEREJA LTDA  
**CNPJ/CPF:** 11.233.338/0001-00  
**ENDEREÇO:** RUA ACRE, 32  
**COMPLEMENTO:**  
**BAIRRO:** CENTRO  
**CIDADE:** PORTAO  
**ESTADO:** RS  
**CEP:**  
**INSCRIÇÃO MUNICIPAL:** 6898  
**SITUAÇÃO CADASTRAL:** 1 - Opt. Super Simples

**DADOS DA ATIVIDADE:**

3.1.496 COMÉRCIO DE PRODUTOS ALIMENTÍCIOS  
3.1.561 COMÉRCIO DE PRODUTOS DE HIGIENE E LIMPEZA

Este documento comprova a inscrição do estabelecimento no Cadastro de contribuintes do Município Portão, sendo obrigatória a sua apresentação nos casos previstos na legislação específica e sempre que solicitado pelo fisco.

A SUA VALIDADE ESTÁ CONDICIONADA A VERIFICAÇÃO NA INTERNET, NO SITE [www.portao.rs.gov.br/prefeitura24h](http://www.portao.rs.gov.br/prefeitura24h), OU NA SECRETARIA MUNICIPAL DA FAZENDA DE PORTÃO - RS.

Certidão emitida em: 17/07/2024

Com validade até: 16/08/2024

<https://portao.multi24h.com.br/multi24/sistemas/portal/>

Rua 9 de Outubro, 229 - CEP: 93180-000 - Centro - PORTÃO - RS  
Fone/Fax: (51)35004200

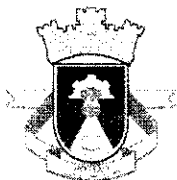

**ESTADO DO RIO GRANDE DO SUL**  
**Município de Portão**  
**SECRETARIA MUNICIPAL DA FAZENDA**  
**Certidão Negativa de Débitos - Geral**  
**Certidão Ano/Número: 2024/5030**

**Dados do Contribuinte**

**Razão Social:** DIVINA CEREJA LTDA  
**CNPJ:** 11.233.338/0001-00  
**Endereço:** RUA ACRE, 32  
**Complemento:**  
**Bairro:** CENTRO  
**Cidade:** PORTAO  
**Estado:** RS  
**CEP:** 93180-000

É CERTIFICADO, para fins de direito, que ~~inexistem débitos~~ com a Secretaria Municipal da Fazenda em relação ao contribuinte acima identificado, até a presente data, por qualquer título, ressalvado o direito da Secretária Municipal da Fazenda cobrar qualquer dívida, ou importância, que venha a ser apurada ou considerada devida.

A SUA VALIDADE ESTÁ CONDICIONADA A VERIFICAÇÃO NA INTERNET, NO SITE [www.portao.rs.gov.br](http://www.portao.rs.gov.br) (Atendimento ao Cidadão), OU NA SECRETARIA MUNICIPAL DA FAZENDA DE PORTÃO-RS.

**Dígito Verificador: 9496**

Certidão emitida em: 17/07/2024

Com validade até: 16/08/2024

Data impressão: 17/07/2024 - 15:00

<https://portao.multi24h.com.br/multi24/sistemas/portal/>

Rua 9 de Outubro, 229 - CEP: 93180-000 - Centro - PORTÃO - RS  
Fone/Fax: (51)35004200