



Ministério da Economia
Secretaria de Governo Digital
Departamento Nacional de Registro Empresarial e Integração
Secretaria de Estado de Planejamento, Desenvolvimento, Ciência,
Tecnologia e Inovação – SEPLANCTI

Nº DO PROTOCOLO (Uso da Junta Comercial)

NIRE (da sede ou filial, quando a sede for em outra UF)

13600082131

Código da Natureza Jurídica

2305

Nº de Matrícula do Agente Auxiliar do Comércio

1 - REQUERIMENTO

ILMO(A): SR.(A) PRESIDENTE DA Junta Comercial do Estado do Amazonas

Nome: MULTIPRO PROJETOS DE ENGENHARIA E ARQUITETURA EIRELI

(da Empresa ou do Agente Auxiliar do Comércio)

requer a V.Sª o deferimento do seguinte ato:

Nº FCN/REMP



AMP2000205392

Nº DE VIAS CÓDIGO DO ATO CÓDIGO DO EVENTO QTDE DESCRIÇÃO DO ATO / EVENTO

1	002			ALTERACAO
		051	1	CONSOLIDACAO DE CONTRATO/ESTATUTO
		2247	1	ALTERACAO DE CAPITAL SOCIAL
		2244	1	ALTERACAO DE ATIVIDADES ECONOMICAS (PRINCIPAL E SECUNDARIAS)
		2211	1	ALTERACAO DE ENDERECO DENTRO DO MESMO MUNICIPIO

MANAUS

Local

10 Agosto 2020

Data .

Representante Legal da Empresa / Agente Auxiliar do Comércio:

Nome: _____

Assinatura: _____

Telefone de Contato: _____

2 - USO DA JUNTA COMERCIAL

DECISÃO SINGULAR

DECISÃO COLEGIADA

Nome(s) Empresarial(ais) igual(ais) ou semelhante(s):

SIM

SIM

Processo em Ordem
À decisão

_____/_____/_____
Data

NÃO

_____/_____/_____
Data

Responsável

NÃO

_____/_____/_____
Data

Responsável

Responsável

DECISÃO SINGULAR

Processo em exigência. (Vide despacho em folha anexa)

2ª Exigência

3ª Exigência

4ª Exigência

5ª Exigência

Processo deferido. Publique-se e archive-se.

Processo indeferido. Publique-se.

_____/_____/_____
Data

Responsável

DECISÃO COLEGIADA

Processo em exigência. (Vide despacho em folha anexa)

2ª Exigência

3ª Exigência

4ª Exigência

5ª Exigência

Processo deferido. Publique-se e archive-se.

Processo indeferido. Publique-se.

_____/_____/_____
Data

Vogal

Vogal

Vogal

Presidente da _____ Turma

OBSERVAÇÕES



Junta Comercial do Estado do Amazonas

Certifico registro sob o nº 1064436 em 10/08/2020 da Empresa MULTIPRO PROJETOS DE ENGENHARIA E ARQUITETURA EIRELI, Nire 13600082131 e protocolo 200324918 - 06/08/2020. Autenticação: 5F4F1E418129973E2525EFCA0174FA7563287. Lycia Fabíola Santos de Andrade - Secretário-Geral. Para validar este documento, acesse <http://www.jucea.am.gov.br> e informe nº do protocolo 20/032.491-8 e o código de segurança gxjt Esta cópia foi autenticada digitalmente e assinada em 10/08/2020 por Lycia Fabíola Santos de Andrade Secretário-Geral.

LYCIA FÁBIO LA SANTOS DE ANDRADE
SECRETARIA GERAL



JUNTA COMERCIAL DO ESTADO DO AMAZONAS

Registro Digital

Capa de Processo

Identificação do Processo		
Número do Protocolo	Número do Processo Módulo Integrador	Data
20/032.491-8	AMP2000205392	06/08/2020

Identificação do(s) Assinante(s)	
CPF	Nome
011.125.072-21	SALATIEL DANDOLINI KERNE

Junta Comercial do Estado do Amazonas

Página 1 de 1



Junta Comercial do Estado do Amazonas

Certifico registro sob o nº 1064436 em 10/08/2020 da Empresa MULTIPRO PROJETOS DE ENGENHARIA E ARQUITETURA EIRELI, Nire 13600082131 e protocolo 200324918 - 06/08/2020. Autenticação: 5F4F1E418129973E2525EFCA0174FA7563287. Lycia Fabiola Santos de Andrade - Secretário-Geral. Para validar este documento, acesse <http://www.jucea.am.gov.br> e informe nº do protocolo 20/032.491-8 e o código de segurança gxjt Esta cópia foi autenticada digitalmente e assinada em 10/08/2020 por Lycia Fabiola Santos de Andrade Secretário-Geral.

Lycia Fabiola Santos de Andrade
SECRETARIA GERAL

pág. 2/8

ALTERAÇÃO 01 DA EMPRESA INDIVIDUAL DE RESPONSABILIDADE LIMITADA - EIRELI

MULTIPRO PROJETOS DE ENGENHARIA E ARQUITETURA EIRELI

Pelo presente instrumento particular de Alteração de Empresa Individual de Responsabilidade Limitada - EIRELI, **SALATIEL DANDOLINI KERNE**, brasileiro, natural da cidade de Ariquemes - RO, solteiro, empresário, nascido em 18/12/1991, portador da Cédula de Identidade RG nº 2932902-7, SSP-AM, expedida em 05/06/2012, CREA-AM nº 25739 expedido em 19/01/2017 e do CPF nº. 011.125.072-21, residente e domiciliado na Rua Franz Schubert nº 840, bloco 10, condomínio Ideal, apartamento 302, bairro Flores, Manaus - AM, CEP 69028-331, resolve Alterar a Empresa Individual de Responsabilidade Limitada **MULTIPRO PROJETOS DE ENGENHARIA E ARQUITETURA EIRELI**, com sede e foro a Avenida Álvaro Maia nº 289, sala 05, bairro São Geraldo - CEP. 69053-350, na cidade de Manaus Estado do Amazonas, registrada sob o NIRE **13600082131**, em 05/12/2018, inscrita no CNPJ/MF sob o nº **32.184.073/0001-77**, mediante as condições e cláusulas seguintes:

Cláusula 1ª - DAS ATIVIDADES E OBJETIVOS SOCIAIS DA EMPRESA - Fica pelo presente instrumento particular, alterado os objetivos sociais da sociedade, ficando com a seguinte redação:

7112-0/00 - Serviços de engenharia

7111-1/00 - Serviços de arquitetura

7410-2/02 - Design de interiores

41.20-4-00 - Construção de edifícios

38.11-4-00 - Coleta de resíduos não-perigosos

42.11-1-01 - Construção de rodovias e ferrovias

42.13-8-00 - Obras de urbanização - ruas, praças e calçadas

42.22-7-01 - Construção de redes de abastecimento de água, coleta de esgoto e construções correlatas, exceto obras de irrigação

42.91-0-00 - Obras portuárias, marítimas e fluviais

42.99-5-99 - Outras obras de engenharia civil não especificadas anteriormente

43.13-4-00 - Obras de terraplenagem

43.19-3-00 - Serviços de preparação do terreno não especificados anteriormente

70.20-4-00 - Atividades de consultoria em gestão empresarial, exceto consultoria técnica específica

71.19-7-01 - Serviços de cartografia, topografia e geodésia

71.19-7-03 - Serviços de desenho técnico relacionados à arquitetura e engenharia

71.19-7-99 - Atividades técnicas relacionadas à engenharia e arquitetura não especificadas anteriormente

71.20-1-00 - Testes e análises técnicas

72.20-7-00 - Pesquisa e desenvolvimento experimental em ciências sociais e humanas

74.90-1-03 - Serviços de agronomia e de consultoria às atividades agrícolas e pecuárias

78.20-5-00 - Locação de mão-de-obra temporária

82.11-3-00 - Serviços combinados de escritório e apoio administrativo

88.00-6-00 - Serviços de assistência social sem alojamento



Junta Comercial do Estado do Amazonas

Certifico registro sob o nº 1064436 em 10/08/2020 da Empresa MULTIPRO PROJETOS DE ENGENHARIA E ARQUITETURA EIRELI, Nire 13600082131 e protocolo 200324918 - 06/08/2020. Autenticação: 5F4F1E418129973E2525EFCA0174FA7563287. Lycia Fabíola Santos de Andrade - Secretário-Geral. Para validar este documento, acesse <http://www.jucea.am.gov.br> e informe nº do protocolo 20/032.491-8 e o código de segurança gxjt Esta cópia foi autenticada digitalmente e assinada em 10/08/2020 por Lycia Fabíola Santos de Andrade Secretário-Geral.

LYCIA FABÍOLA SANTOS DE ANDRADE
SECRETARIA GERAL

pág. 3/8

Cláusula 2ª - ALTERAÇÃO DE ENDEREÇO - A partir de 05 de agosto de 2020, a referida firma deixa de operar em seu antigo endereço a Avenida Álvaro Maia nº 289, sala 05, bairro São Geraldo – CEP. 69053-350, na cidade de Manaus Estado do Amazonas, e passa a funcionar à Rua Visconde de Sergimirim nº 290, sala 03, bairro Flores – CEP. 69058-402 – Manaus - AM.

Cláusula 3ª - DO AUMENTO DO CAPITAL SOCIAL - Fica alterado o capital que era de R\$ 110.000,00 (Cento e dez mil reais), para o valor de R\$ 600.000,00, (Seiscentos mil reais) sendo a diferença integralizada neste ato em moeda corrente.

A vista das modificações ora, ajustadas, consolida-se o contrato social com a seguinte redação:

CONSOLIDACAO

Cláusula 1ª – A empresa gira sob o nome empresarial **MULTIPRO PROJETOS DE ENGENHARIA E ARQUITETURA EIRELI**, e tem sua sede e foro à Rua Visconde de Sergimirim nº 290, sala 03, bairro Flores – CEP. 69058-402 – Manaus - AM.

§ ÚNICO - Para consecução de seus objetivos sociais, a empresa pode, a qualquer tempo, criar, alterar ou extinguir estabelecimentos filiais, agências, sucursais em qualquer parte do território nacional ou fora dele, mediante alteração contratual devidamente arquivada na Junta Comercial.

Cláusula 2ª – Constitui os objetos da sociedade, a exploração do ramo de:

7112-0/00 - Serviços de engenharia

7111-1/00 - Serviços de arquitetura

7410-2/02 - Design de interiores

41.20-4-00 - Construção de edifícios

38.11-4-00 - Coleta de resíduos não-perigosos

42.11-1-01 - Construção de rodovias e ferrovias

42.13-8-00 - Obras de urbanização - ruas, praças e calçadas

42.22-7-01 - Construção de redes de abastecimento de água, coleta de esgoto e construções correlatas, exceto obras de irrigação

42.91-0-00 - Obras portuárias, marítimas e fluviais

42.99-5-99 - Outras obras de engenharia civil não especificadas anteriormente

43.13-4-00 - Obras de terraplenagem

43.19-3-00 - Serviços de preparação do terreno não especificados anteriormente

70.20-4-00 - Atividades de consultoria em gestão empresarial, exceto consultoria técnica específica

71.19-7-01 - Serviços de cartografia, topografia e geodésia

71.19-7-03 - Serviços de desenho técnico relacionados à arquitetura e engenharia

71.19-7-99 - Atividades técnicas relacionadas à engenharia e arquitetura não especificadas anteriormente

71.20-1-00 - Testes e análises técnicas

72.20-7-00 - Pesquisa e desenvolvimento experimental em ciências sociais e humanas

74.90-1-03 - Serviços de agronomia e de consultoria às atividades agrícolas e pecuárias

78.20-5-00 - Locação de mão-de-obra temporária

82.11-3-00 - Serviços combinados de escritório e apoio administrativo

88.00-6-00 - Serviços de assistência social sem alojamento



Cláusula 3ª – O capital social é na importância de R\$ 600.000,00, (Seiscentos mil reais), totalmente integralizado em moeda corrente do País, detido, em sua totalidade, pelo Titular **SALATIEL DANDOLINI KERNE**.

§ ÚNICO - A responsabilidade do Titular é limitada à importância total do capital social integralizado.

Cláusula 4ª – A Empresa iniciou suas atividades em 03/12/2018, conforme registro do seu ato constitutivo na Junta Comercial do Estado do Amazonas e seu prazo de duração é por tempo indeterminado.

Cláusula 5ª – A administração da Empresa é exercida por seu titular **SALATIEL DANDOLINI KERNE**, que ficará incumbido de exercer todos os atos pertinentes e necessários ao exercício das atividades ora assumidas, bem como, de representá-la judicial e extrajudicialmente, ativa e passivamente perante todas repartições e instituições financeiras, vedado, no entanto, o uso do nome empresarial em atividades estranhas ao interesse social.

Cláusula 6ª – Ao término de cada exercício social, em 31 de dezembro, o administrador procederá a elaboração do inventário, do balanço patrimonial de resultado econômico, cabendo-lhe os lucros ou perdas apurados.

Cláusula 7ª – O Titular- Administrador **SALATIEL DANDOLINI KERNE**, declara, sob as penas da Lei:

§ Primeiro - Não possuir ou ter sob sua titularidade, nenhuma outra empresa nos moldes do EIRELI, em qualquer parte do território nacional;

§ Segundo - Não estar impedido de exercer a administração da empresa, por lei especial ou em virtude de condenação criminal ou por se encontrar sob os efeitos dela, a pena que vede, ainda que temporariamente, o acesso a cargos públicos, ou por crime falimentar, de prevaricação, peita ou suborno, concussão, peculato, ou contra a economia popular, contra o sistema financeiro nacional, contra normas de defesa da concorrência, contra as relações de consumo, fé pública ou à propriedade.

Cláusula 8ª - Fica eleito o foro de Manaus- AM., para o exercício e o cumprimento dos direitos e obrigações resultantes deste contrato.

Manaus-AM, 05 de agosto de 2020.

SALATIEL DANDOLINI KERNE
Titular - Administrador





JUNTA COMERCIAL DO ESTADO DO AMAZONAS

Registro Digital

Documento Principal

Identificação do Processo		
Número do Protocolo	Número do Processo Módulo Integrador	Data
20/032.491-8	AMP2000205392	06/08/2020

Identificação do(s) Assinante(s)	
CPF	Nome
011.125.072-21	SALATIEL DANDOLINI KERNE

Junta Comercial do Estado do Amazonas

Página 1 de 1



Junta Comercial do Estado do Amazonas

Certifico registro sob o nº 1064436 em 10/08/2020 da Empresa MULTIPRO PROJETOS DE ENGENHARIA E ARQUITETURA EIRELI, Nire 13600082131 e protocolo 200324918 - 06/08/2020. Autenticação: 5F4F1E418129973E2525EFCA0174FA7563287. Lylcia Fabíola Santos de Andrade - Secretário-Geral. Para validar este documento, acesse <http://www.jucea.am.gov.br> e informe nº do protocolo 20/032.491-8 e o código de segurança gxjt Esta cópia foi autenticada digitalmente e assinada em 10/08/2020 por Lylcia Fabíola Santos de Andrade Secretário-Geral.

LYLCIA FABÍOLA SANTOS DE ANDRADE
SECRETARIA GERAL

pág. 6/8



Ministério da Indústria, Comércio Exterior e Serviços
Secretaria Especial da Micro e Pequena Empresa
Departamento de Registro Empresarial e Integração
Secretaria de Estado de Planejamento, Desenvolvimento, Ciência, Tecnologia e Inovação
Junta Comercial do Estado do Amazonas

TERMO DE AUTENTICAÇÃO - REGISTRO DIGITAL

Certifico que o ato, assinado digitalmente, da empresa MULTIPRO PROJETOS DE ENGENHARIA E ARQUITETURA EIRELI, de NIRE 1360008213-1 e protocolado sob o número 20/032.491-8 em 06/08/2020, encontra-se registrado na Junta Comercial sob o número 1064436, em 10/08/2020. O ato foi deferido eletronicamente pelo examinador Luci Jane da Silva Santos.

Certifica o registro, a Secretária-Geral, Lycia Fabíola Santos de Andrade. Para sua validação, deverá ser acessado o sítio eletrônico do Portal de Serviços / Validar Documentos (<http://portalservicos.jucea.am.gov.br/Portal/pages/imagemProcesso/viaUnica.jsf>) e informar o número de protocolo e chave de segurança.

Capa de Processo

Assinante(s)	
CPF	Nome
011.125.072-21	SALATIEL DANDOLINI KERNE

Documento Principal

Assinante(s)	
CPF	Nome
011.125.072-21	SALATIEL DANDOLINI KERNE

Manaus, segunda-feira, 10 de agosto de 2020



Documento assinado eletronicamente por Luci Jane da Silva Santos, Servidor(a) Público(a), em 10/08/2020, às 13:31 conforme horário oficial de Brasília.



A autenticidade desse documento pode ser conferida no [portal de serviços da jucea](#) informando o número do protocolo 20/032.491-8.

Página 1 de 1



Junta Comercial do Estado do Amazonas

Certifico registro sob o nº 1064436 em 10/08/2020 da Empresa MULTIPRO PROJETOS DE ENGENHARIA E ARQUITETURA EIRELI, Nire 13600082131 e protocolo 200324918 - 06/08/2020. Autenticação: 5F4F1E418129973E2525EFCA0174FA7563287. Lycia Fabíola Santos de Andrade - Secretário-Geral. Para validar este documento, acesse <http://www.jucea.am.gov.br> e informe nº do protocolo 20/032.491-8 e o código de segurança gxjt Esta cópia foi autenticada digitalmente e assinada em 10/08/2020 por Lycia Fabíola Santos de Andrade Secretário-Geral.

LYCIA FABIOLA SANTOS DE ANDRADE
SECRETARIA GERAL

pág. 7/8



JUNTA COMERCIAL DO ESTADO DO AMAZONAS

Registro Digital

O ato foi deferido e assinado digitalmente por :

Identificação do(s) Assinante(s)	
CPF	Nome
720.917.462-15	LYCIA FABIOLA SANTOS DE ANDRADE

Junta Comercial do Estado do Amazonas

Manaus, segunda-feira, 10 de agosto de 2020



Junta Comercial do Estado do Amazonas

Certifico registro sob o nº 1064436 em 10/08/2020 da Empresa MULTIPRO PROJETOS DE ENGENHARIA E ARQUITETURA EIRELI, Nire 13600082131 e protocolo 200324918 - 06/08/2020. Autenticação: 5F4F1E418129973E2525EFCA0174FA7563287. Lycin Fabíola Santos de Andrade - Secretário-Geral. Para validar este documento, acesse <http://www.jucea.am.gov.br> e informe nº do protocolo 20/032.491-8 e o código de segurança gxjt Esta cópia foi autenticada digitalmente e assinada em 10/08/2020 por Lycin Fabíola Santos de Andrade Secretário-Geral.

LYCIA FABIOLA SANTOS DE ANDRADE
SECRETARIA GERAL

ATO CONSTITUTIVO DE EMPRESA INDIVIDUAL DE RESPONSABILIDADE LIMITADA - EIRELI

Pelo presente Ato Constitutivo de Empresa Individual de Responsabilidade Limitada - EIRELI, **SALATIEL DANDOLINI KERNE**, brasileiro, natural da cidade de Ariquemes - RO, solteiro, empresário, nascido em 18/12/1991, portador da Cédula de Identidade RG nº 2932902-7, SSP-AM, expedida em 05/06/2012, CREA-AM nº 25739 expedido em 19/01/2017 e do CPF nº. 011.125.072-21, residente e domiciliado na Rua Franz Schubert nº 840, bloco 10, condomínio Ideal, apartamento 302, bairro Flores, Manaus - AM, CEP 69028-331, resolve constituir uma Empresa Individual de Responsabilidade Limitada – EIRELI nos termos do inciso VI do art. 44, combinado com art. 980-A e seus parágrafos do Código Civil - lei nº 10.406/2002-, acrescidos pela Lei nº 12.441, de 11 de julho de 2011, mediante as condições e cláusulas seguintes:

Cláusula 1ª – A empresa girará sob o nome empresarial **MULTIPRO PROJETOS DE ENGENHARIA E ARQUITETURA EIRELI**, e terá sede à Avenida Álvaro Maia nº 289, sala 05, bairro São Geraldo – CEP. 69053-350, na cidade de Manaus Estado do Amazonas.

§ ÚNICO - Para consecução de seus objetivos sociais, a empresa poderá, a qualquer tempo, criar, alterar ou extinguir estabelecimentos filiais, agências, sucursais em qualquer parte do território nacional ou fora dele, mediante alteração contratual devidamente arquivada na Junta Comercial.

Cláusula 2ª – Constituirá objeto da sociedade, a exploração do ramo de: 7112-0/00 - Serviços de engenharia, 7111-1/00 - Serviços de arquitetura e 7410-2/02 Design de interiores.

Cláusula 3ª – O capital social será na importância de R\$ 110.000,00 (Cento e dez mil reais), totalmente integralizado neste ato em moeda corrente do País, detido, em sua totalidade, pelo Titular **SALATIEL DANDOLINI KERNE**.

§ ÚNICO - A responsabilidade do Titular é limitada à importância total do capital social integralizado.

Cláusula 4ª – A Empresa iniciará suas atividades na data de registro do seu ato constitutivo na Junta Comercial do Estado do Amazonas e seu prazo de duração é por tempo indeterminado.

Cláusula 5ª – A administração da Empresa será exercida por seu titular **SALATIEL DANDOLINI KERNE**, que ficará incumbido de exercer todos os atos pertinentes e necessários ao exercício das atividades ora assumidas, bem como, de representá-la judicial e extrajudicialmente, ativa e passivamente perante todas repartições e instituições financeiras, vedado, no entanto, o uso do nome empresarial em atividades estranhas ao interesse social.

Cláusula 6ª – Ao término de cada exercício social, em 31 de dezembro, o administrador procederá



CERTIFICO O REGISTRO EM 05/12/2018 13:56 SOB Nº 13600082131.
PROTOCOLO: 180868683 DE 05/12/2018. CÓDIGO DE VERIFICAÇÃO:
11805116996. NIRE: 13600082131.
MULTIPRO PROJETOS DE ENGENHARIA E ARQUITETURA EIRELI

Alexandre Bruno Araújo da Silva
SECRETÁRIO-GERAL
MANAUS, 05/12/2018
www.empresasuperfacil.am.gov.br

a elaboração do inventário, do balanço patrimonial de resultado econômico, cabendo-lhe os lucros ou perdas apurados.

Cláusula 7ª – O Titular- Administrador **SALATIEL DANDOLINI KERNE**, declara, sob as penas da Lei:

§ **Primeiro** - Não possuir ou ter sob sua titularidade, nenhuma outra empresa nos moldes do EIRELI, em qualquer parte do território nacional;

§ **Segundo** - Não estar impedido de exercer a administração da empresa, por lei especial ou em virtude de condenação criminal ou por se encontrar sob os efeitos dela, a pena que vede, ainda que temporariamente, o acesso a cargos públicos, ou por crime falimentar, de prevaricação, peita ou suborno, concussão, peculato, ou contra a economia popular, contra o sistema financeiro nacional, contra normas de defesa da concorrência, contra as relações de consumo, fé pública ou à propriedade.

Clausula 8ª - Fica eleito o foro de Manaus- AM., para o exercício e o cumprimento dos direitos e obrigações resultantes deste contrato.

Manaus-AM, 03 de dezembro de 2018.



Salatiel D. Kerne
SALATIEL DANDOLINI KERNE
Titular - Administrador



CERTIFICO O REGISTRO EM 05/12/2018 13:56 SOB Nº 13600082131.
PROTOCOLO: 180868683 DE 05/12/2018. CÓDIGO DE VERIFICAÇÃO:
11805116996. NIRE: 13600082131.

MULTIPRO PROJETOS DE ENGENHARIA E ARQUITETURA EIRELI

Alexandre Bruno Araújo da Silva
SECRETÁRIO-GERAL
MANAUS, 05/12/2018
www.empresasuperfacil.am.gov.br



CNH Digital

Departamento Nacional de Trânsito

REPÚBLICA FEDERATIVA DO BRASIL
MINISTÉRIO DA INFRAESTRUTURA
DEPARTAMENTO NACIONAL DE TRÂNSITO
CARTEIRA NACIONAL DE HABILITAÇÃO

AM

NOME
SALATIEL DANDOLINI KERNE

DOC. IDENTIDADE/ÓRG EMISSOR/UF
25739 CREA AM

CPF
011.125.072-21

DATA NASCIMENTO
18/12/1991

FILIAÇÃO
MOZART LUIZ BORSATO KERNE
ELAINE DANDOLINI KERNE

PERMISSÃO
ACC
CAT. HAB.
B

Nº REGISTRO
07199131238

VALIDADE
02/08/2023

1ª HABILITAÇÃO
18/01/2019

OBSERVAÇÕES
A EAR

Salatiel D. Kerne
ASSINATURA DO PORTADOR

LOCAL
MANAUS, AM

DATA EMISSÃO
28/01/2020

ASSINADO DIGITALMENTE
DEPARTAMENTO ESTADUAL DE TRÂNSITO

14631354464
AM031839800

AMAZONAS

DENATRAN CONTRAN

VÁLIDA EM TODO O TERRITÓRIO NACIONAL
1930212772

QR-CODE

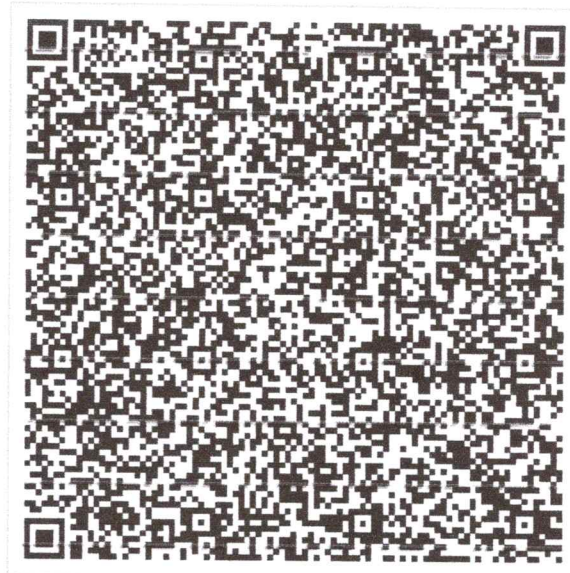

Documento assinado com certificado digital em conformidade com a Medida Provisória nº 2200-2/2001. Sua validade poderá ser confirmada por meio da comparação deste arquivo digital com o arquivo de assinatura (.p7s) no endereço:
< <http://www.serpro.gov.br/assinador-digital> >.

SERPRO / DENATRAN

Handwritten signature and initials in blue ink.

LEI Nº 7.116 DE 29/08/83

VALIDA EM TODO O TERRITÓRIO NACIONAL

REGISTRO GERAL 2932902-7 DATA DE EMISSÃO 17/07/2019

NOME SALATIEL DANDOLINI KERNE

FILIAÇÃO MOZART LUIZ BORSATO KERNE

ELAINE DANDOLINI KERNE

ARIQUEMES-RO DATA DE NASCIMENTO 18/12/1991

NATURALIDADE ARIQUEMES-RO

DOC. GERAL CERT. NASC. N. 30617 PLS. 17 LV. 63-A CART. 1. OF. ARIQUEMES-RO

CNPJ 011125072-21

ASSINATURA DO TITULAR

P1026-CFB

2A. VIA

REPUBLICA FEDERATIVA DO BRASIL



GOVERNO DO ESTADO DO AMAZONAS

SECRETARIA DE ESTADO DA SEGURANÇA PÚBLICA

INSTITUTO DE IDENTIFICAÇÃO ADESON CONCEIÇÃO DE MELO

POLGAR DIREITO

Assinatura do Titular: *Salatuel D Kerne*

CARTEIRA DE IDENTIDADE

Handwritten signature and initials in blue ink.



REPÚBLICA FEDERATIVA DO BRASIL

CADASTRO NACIONAL DA PESSOA JURÍDICA

NÚMERO DE INSCRIÇÃO 32.184.073/0001-77 MATRIZ	COMPROVANTE DE INSCRIÇÃO E DE SITUAÇÃO CADASTRAL	DATA DE ABERTURA 05/12/2018
--	---	---------------------------------------

NOME EMPRESARIAL MULTIPRO PROJETOS DE ENGENHARIA E ARQUITETURA EIRELI

TÍTULO DO ESTABELECIMENTO (NOME DE FANTASIA) MULTIPRO CONSULTORIAS E PROJETOS	PORTE EPP
---	---------------------

CÓDIGO E DESCRIÇÃO DA ATIVIDADE ECONÔMICA PRINCIPAL 71.12-0-00 - Serviços de engenharia

CODIGO E DESCRIÇÃO DAS ATIVIDADES ECONÔMICAS SECUNDARIAS 38.11-4-00 - Coleta de resíduos não-perigosos 41.20-4-00 - Construção de edifícios 42.11-1-01 - Construção de rodovias e ferrovias 42.13-8-00 - Obras de urbanização - ruas, praças e calçadas 42.22-7-01 - Construção de redes de abastecimento de água, coleta de esgoto e construções correlatas, exceto obras de irrigação 42.91-0-00 - Obras portuárias, marítimas e fluviais 42.99-5-99 - Outras obras de engenharia civil não especificadas anteriormente 43.13-4-00 - Obras de terraplenagem 43.19-3-00 - Serviços de preparação do terreno não especificados anteriormente 70.20-4-00 - Atividades de consultoria em gestão empresarial, exceto consultoria técnica específica 71.11-1-00 - Serviços de arquitetura 71.19-7-01 - Serviços de cartografia, topografia e geodésia 71.19-7-03 - Serviços de desenho técnico relacionados à arquitetura e engenharia 71.19-7-99 - Atividades técnicas relacionadas à engenharia e arquitetura não especificadas anteriormente 71.20-1-00 - Testes e análises técnicas 72.20-7-00 - Pesquisa e desenvolvimento experimental em ciências sociais e humanas 74.10-2-02 - Design de interiores 74.90-1-03 - Serviços de agronomia e de consultoria às atividades agrícolas e pecuárias 78.20-5-00 - Locação de mão-de-obra temporária 82.11-3-00 - Serviços combinados de escritório e apoio administrativo

CÓDIGO E DESCRIÇÃO DA NATUREZA JURÍDICA 230-5 - Empresa Individual de Responsabilidade Limitada (de Natureza Empresári
--

LOGRADOURO R VISCONDE DE SERGIMIRIM	NÚMERO 290	COMPLEMENTO SALA 03
---	----------------------	-------------------------------

CEP 69.058-402	BAIRRO/DISTRITO FLORES	MUNICÍPIO MANAUS	UF AM
--------------------------	----------------------------------	----------------------------	-----------------

ENDEREÇO ELETRÔNICO LUIZ@MULTIPROPROJETOS.COM	TELEFONE (92) 9155-8404
---	-----------------------------------

ENTE FEDERATIVO RESPONSÁVEL (EFR) *****
--

SITUAÇÃO CADASTRAL ATIVA	DATA DA SITUAÇÃO CADASTRAL 05/12/2018
------------------------------------	---

MOTIVO DE SITUAÇÃO CADASTRAL

SITUAÇÃO ESPECIAL *****	DATA DA SITUAÇÃO ESPECIAL *****
----------------------------	------------------------------------

Aprovado pela Instrução Normativa RFB nº 1.863, de 27 de dezembro de 2018.

Emitido no dia **30/12/2021** às **11:03:23** (data e hora de Brasília).

Página: 1/2



REPÚBLICA FEDERATIVA DO BRASIL

CADASTRO NACIONAL DA PESSOA JURÍDICA

NÚMERO DE INSCRIÇÃO
32.184.073/0001-77
MATRIZ

**COMPROVANTE DE INSCRIÇÃO E DE SITUAÇÃO
CADASTRAL**

DATA DE ABERTURA
05/12/2018

NOME EMPRESARIAL
MULTIPRO PROJETOS DE ENGENHARIA E ARQUITETURA EIRELI

CÓDIGO E DESCRIÇÃO DAS ATIVIDADES ECONÓMICAS SECUNDÁRIAS
88.00-6-00 - Serviços de assistência social sem alojamento

CÓDIGO E DESCRIÇÃO DA NATUREZA JURÍDICA
230-5 - Empresa Individual de Responsabilidade Limitada (de Natureza Empresári

LOGRADOURO
R VISCONDE DE SERGIMIRIM

NÚMERO
290

COMPLEMENTO
SALA 03

CEP
69.058-402

BAIRRO/DISTRITO
FLORES

MUNICÍPIO
MANAUS

UF
AM

ENDEREÇO ELETRÔNICO
LUIZ@MULTIPROPROJETOS.COM

TELEFONE
(92) 9155-8404

ENTE FEDERATIVO RESPONSÁVEL (EFR)

SITUAÇÃO CADASTRAL
ATIVA

DATA DA SITUAÇÃO CADASTRAL
05/12/2018

MOTIVO DE SITUAÇÃO CADASTRAL

SITUAÇÃO ESPECIAL

DATA DA SITUAÇÃO ESPECIAL

Aprovado pela Instrução Normativa RFB nº 1.863, de 27 de dezembro de 2018.

Emitido no dia **30/12/2021** às **11:03:23** (data e hora de Brasília).

Página: **2/2**



PREFEITURA DE MANAUS
SECRETARIA DE FINANÇAS, TECNOLOGIA DA INFORMAÇÃO
E CONTROLE INTERNO - SEMEF

**ALVARÁ DE LOCALIZAÇÃO E
FUNCIONAMENTO**

INFORMAÇÕES DO CONTRIBUINTE

Razão Social: **MULTIPRO PROJETOS DE ENGENHARIA E ARQUITETURA EIRELI**

CNPJ: **32.184.073/0001-77**

Inscrição Municipal:
42271001

Nome Fantasia: **MULTIPRO CONSULTORIAS E PROJETOS**

Área Ocupada: **24.00**

Cadastro Imobiliário:
149268

Logradouro: **RUA VISCONDE DE SERGIMIRIM**

Complemento: **SALA 03**

Protocolo:

AMP2000205392

Número: **290**

CEP: **69058402**

Data da Concessão:
10/08/2020

Bairro: **FLORES**

Nota: **----**

LISTA DE ATIVIDADES AUTORIZADAS

CNAE:	Descrição
7410-2/02	Design de interiores
7111-1/00	Serviços de arquitetura
7112-0/00.01	Serviços de engenharia

LISTA DE ATIVIDADES NÃO AUTORIZADAS

CNAE:	Descrição
7820-5/00	Locação de mão-de-obra temporária
8800-6/00	Serviços de assistência social sem alojamento
7220-7/00	Pesquisa e desenvolvimento experimental em ciências sociais e humanas
3811-4/00	Coleta de resíduos não-perigosos
4291-0/00.01	Obras portuárias, marítimas e fluviais
4313-4/00	Obras de terraplenagem
7119-7/99.99	Atividades técnicas relacionadas à engenharia e arquitetura não especificadas anteriormente
7119-7/03	Serviços de desenho técnico relacionados à arquitetura e engenharia
7490-1/03	Serviços de agronomia e de consultoria às atividades agrícolas e pecuárias
7119-7/01.01	Serviços de cartografia, topografia e geodésia
4211-1/01.01	Construção de rodovias e ferrovias
4120-4/00.01	Construção de edifícios
7120-1/00.01	Testes e análises técnicas
4213-8/00.01	Obras de urbanização
4319-3/00	Serviços de preparação do terreno não especificados anteriormente
4222-7/01	Construção de redes de abastecimento de água, coleta de esgoto e construções correlatas, exceto obras de irrigação
8211-3/00	Serviços combinados de escritório e apoio administrativo
7020-4/00.01	Atividades de consultoria em gestão empresarial, exceto consultoria técnica específica
4299-5/99.99	Outras obras de engenharia civil não especificadas anteriormente

Observações

- O alvará de Localização e Funcionamento é concedido por meio eletrônico considerando a legislação pertinente, os receptivos licenciamentos e vistorias, quando aplicáveis, e a ciência e responsabilidade do empresário ou responsável legal pela empresa ou sociedade;
- O alvará de Funcionamento tem validade indeterminada;
- Este diploma deve ser fixado em local visível e de fácil acesso;
- Para consultar a autenticidade deste documento acesse o link: <https://portal-slim.manaus.am.gov.br/s/autenticidade/BHJUHEK>



Scan QR Code

[Handwritten signatures and initials in blue ink]



GOVERNO DO ESTADO DO AMAZONAS
SECRETARIA DE ESTADO DA FAZENDA

Data: 23/05/2022

Hora: 08:16:11

CERTIDÃO DE INEXISTÊNCIA DE INSCRIÇÃO NO CADASTRO DE CONTRIBUINTES DO ICMS

2022052300003

Válida até 22/06/2022

CERTIFICO, para os devidos fins, a requerimento do interessado, que o **CNPJ: 32.184.073/0001-77 - Multiprojetos de Engenharia e Arquitetura Eireli**, não consta no Cadastro de Contribuintes do ICMS do Estado do Amazonas, nem se encontra vinculado a empresa ou sociedade inscrita neste órgão, de acordo com pesquisa realizada na base de dados desta Secretaria.

Esta certidão não exige o interessado de inscrever-se no Cadastro de Contribuintes do ICMS do Estado do Amazonas, caso exerça ou venha exercer atividade sujeita à incidência do referido imposto.

As incorreções porventura existentes, referentes ao nome, CPF ou CNPJ são de inteira responsabilidade do requerente.

* Esta Certidão deverá ser validada no site www.sefaz.am.gov.br
Certidão emitida de acordo com a Resolução 004/2011-GSEFAZ

[Voltar](#)[Imprimir](#)

Certificado de Regularidade do FGTS - CRF

Inscrição: 32.184.073/0001-77

Razão Social: MULTIPRO PROJETOS DE ENGENHARIA E ARQUITETURA EIRELI

Endereço: AV ALVARO MAIA 289 SALA 05 / SAO GERALDO / MANAUS / AM / 69053-350

A Caixa Econômica Federal, no uso da atribuição que lhe confere o Art. 7, da Lei 8.036, de 11 de maio de 1990, certifica que, nesta data, a empresa acima identificada encontra-se em situação regular perante o Fundo de Garantia do Tempo de Serviço - FGTS.

O presente Certificado não servirá de prova contra cobrança de quaisquer débitos referentes a contribuições e/ou encargos devidos, decorrentes das obrigações com o FGTS.

Validade: 06/05/2022 a 04/06/2022

Certificação Número: 2022050602185422083910

Informação obtida em 11/05/2022 14:49:44

A utilização deste Certificado para os fins previstos em Lei esta condicionada a verificação de autenticidade no site da Caixa:
www.caixa.gov.br



MINISTÉRIO DA FAZENDA
Secretaria da Receita Federal do Brasil
Procuradoria-Geral da Fazenda Nacional

**CERTIDÃO POSITIVA COM EFEITOS DE NEGATIVA DE DÉBITOS RELATIVOS AOS TRIBUTOS
FEDERAIS E À DÍVIDA ATIVA DA UNIÃO**

Nome: MULTIPRO PROJETOS DE ENGENHARIA E ARQUITETURA EIRELI
CNPJ: 32.184.073/0001-77

Ressalvado o direito de a Fazenda Nacional cobrar e inscrever quaisquer dívidas de responsabilidade do sujeito passivo acima identificado que vierem a ser apuradas, é certificado que:

1. constam débitos administrados pela Secretaria da Receita Federal do Brasil (RFB) com exigibilidade suspensa nos termos do art. 151 da Lei nº 5.172, de 25 de outubro de 1966 - Código Tributário Nacional (CTN), ou objeto de decisão judicial que determina sua desconsideração para fins de certificação da regularidade fiscal, ou ainda não vencidos; e
2. constam nos sistemas da Procuradoria-Geral da Fazenda Nacional (PGFN) débitos inscritos em Dívida Ativa da União (DAU) com exigibilidade suspensa nos termos do art. 151 do CTN, ou garantidos mediante bens ou direitos, ou com embargos da Fazenda Pública em processos de execução fiscal, ou objeto de decisão judicial que determina sua desconsideração para fins de certificação da regularidade fiscal.

Conforme disposto nos arts. 205 e 206 do CTN, este documento tem os mesmos efeitos da certidão negativa.

Esta certidão é válida para o estabelecimento matriz e suas filiais e, no caso de ente federativo, para todos os órgãos e fundos públicos da administração direta a ele vinculados. Refere-se à situação do sujeito passivo no âmbito da RFB e da PGFN e abrange inclusive as contribuições sociais previstas nas alíneas 'a' a 'd' do parágrafo único do art. 11 da Lei nº 8.212, de 24 de julho de 1991.

A aceitação desta certidão está condicionada à verificação de sua autenticidade na Internet, nos endereços <<http://rfb.gov.br>> ou <<http://www.pgfn.gov.br>>.

Certidão emitida gratuitamente com base na Portaria Conjunta RFB/PGFN nº 1.751, de 2/10/2014. Emitida às 10:23:48 do dia 02/02/2022 <hora e data de Brasília>.

Válida até 01/08/2022.

Código de controle da certidão: **D646.EA7C.F644.C945**

Qualquer rasura ou emenda invalidará este documento.



Governo do Estado do Amazonas
Secretaria de Estado da Fazenda
Secretaria Executiva da Receita
Departamento de Arrecadação

Certidão Nº: 51607278

Data: 23/05/2022

Hora: 08:18:33

Válida até: 22/06/2022

CERTIDÃO NEGATIVA DE DÉBITOS

CNPJ: 32.184.073/0001-77 - MULTIPRO PROJETOS DE ENGENHARIA E ARQUITETURA EIRELI

* As incorreções porventura existentes, referentes ao nome, CPF ou CNPJ são de inteira responsabilidade do requerente.

Resguardando o direito da Fazenda Estadual de cobrar as dívidas que venham a ser apuradas, certifico que de acordo com as buscas procedidas nos livros e registros existentes na Dívida Ativa do Estado do Amazonas, correspondentes aos últimos 05 (cinco) anos, não consta qualquer débito inscrito em nome do interessado acima identificado, até a presente data. Esta CERTIDÃO é a única emitida pela Secretaria de Fazenda, inclui todos os débitos inscritos ou não na Dívida Ativa do Estado.



PREFEITURA DE MANAUS

SECRETARIA MUNICIPAL DE FINANÇAS, TECNOLOGIA DA INFORMAÇÃO E CONTROLE INTERNO - SEMEF

CND Nº

95159/2022

CERTIDÃO POSITIVA COM EFEITO DE NEGATIVA DE DÉBITOS DE TRIBUTOS MUNICIPAIS

CONTRIBUINTE : **MULTIPRO PROJETOS DE ENGENHARIA E ARQUITETURA EIRELI**
 ENDEREÇO : **RUA VISCONDE DE SERGIMIRIM, Nº: 290, CEP: 69058402**
 BAIRRO: **FLORES** COMPLEMENTO: **, LOTM. PQ LARANJEIRAS**
 INSCRIÇÃO MUNICIPAL : **42271001**
 CNPJ/CPF : **32184073000177**

Declara-se para os devidos fins que, em nome do sujeito passivo, CONSTAM DÉBITOS lançados relativo a Tributos Municipais, inscritos ou não em Dívida Ativa, até a presente data.

02/05/2022

Observação:

Certidão Positiva com Efeito de Negativa, de acordo com o disposto no Art. 206 C/C o Art. 151 do CTN. Certidão expedida com base no Decreto nº. 7007/2003 c/c Dec. 883/2011

VÁLIDA ATÉ 01/06/2022

A FAZENDA MUNICIPAL PODERÁ COBRAR DÍVIDAS POSTERIORMENTE CONSTATADAS, MESMO REFERENTES A PERÍODOS NESTA CERTIDÃO COMPREENDIDOS.



VALIDAÇÃO

CND Nº95159/2022

Para comprovar a veracidade desta certidão, utilize o QR CODE ou visite o Portal de Informações e Serviços SEMEF ATENDE (<http://semefatende.manaus.am.gov.br/>) e informe a chave de validação **49B.5E9.7A5.671**. A Certidão emitida abrange todos os cadastros inscritos no Município de Manaus no CNPJ/CPF do contribuinte acima qualificado.
 Cadastrado em: 02/05/2022

[Handwritten signatures and initials in blue ink]



PODER JUDICIÁRIO
JUSTIÇA DO TRABALHO

CERTIDÃO NEGATIVA DE DÉBITOS TRABALHISTAS

Nome: MULTIPRO PROJETOS DE ENGENHARIA E ARQUITETURA EIRELI (MATRIZ E FILIAIS)

CNPJ: 32.184.073/0001-77

Certidão n°: 7449729/2022

Expedição: 04/03/2022, às 21:50:50

Validade: 31/08/2022 - 180 (cento e oitenta) dias, contados da data de sua expedição.

Certifica-se que **MULTIPRO PROJETOS DE ENGENHARIA E ARQUITETURA EIRELI (MATRIZ E FILIAIS)**, inscrito(a) no CNPJ sob o n° **32.184.073/0001-77**, **NÃO CONSTA** como inadimplente no Banco Nacional de Devedores Trabalhistas.

Certidão emitida com base nos arts. 642-A e 883-A da Consolidação das Leis do Trabalho, acrescentados pelas Leis ns.º 12.440/2011 e 13.467/2017, e no Ato 01/2022 da CGJT, de 21 de janeiro de 2022. Os dados constantes desta Certidão são de responsabilidade dos Tribunais do Trabalho.

No caso de pessoa jurídica, a Certidão atesta a empresa em relação a todos os seus estabelecimentos, agências ou filiais.

A aceitação desta certidão condiciona-se à verificação de sua autenticidade no portal do Tribunal Superior do Trabalho na Internet (<http://www.tst.jus.br>).

Certidão emitida gratuitamente.

INFORMAÇÃO IMPORTANTE

Do Banco Nacional de Devedores Trabalhistas constam os dados necessários à identificação das pessoas naturais e jurídicas inadimplentes perante a Justiça do Trabalho quanto às obrigações estabelecidas em sentença condenatória transitada em julgado ou em acordos judiciais trabalhistas, inclusive no concernente aos recolhimentos previdenciários, a honorários, a custas, a emolumentos ou a recolhimentos determinados em lei; ou decorrentes de execução de acordos firmados perante o Ministério Público do Trabalho, Comissão de Conciliação Prévia ou demais títulos que, por disposição legal, contiver força executiva.

A handwritten signature in blue ink, consisting of stylized initials and a surname, located in the bottom right corner of the page.



CERTIDÃO DE REGISTRO E QUITAÇÃO
PESSOA JURIDICA
 Lei Federal Nº 5194 de 24 de Dezembro de 1966

CREA-AM

Nº 989147/2022
Emissão: 02/05/2022
Validade: 04/08/2022
Chave: d3bW4

Conselho Regional de Engenharia e Agronomia do Amazonas

CERTIFICAMOS que a Empresa mencionada encontra-se registrada neste Conselho, nos Termos da Lei 5.194/66, conforme os dados impressos nesta certidão. CERTIFICAMOS, ainda, que a Empresa não se encontra em débito com o Conselho de Engenharia e Agronomia do Amazonas - CREA-AM, estando habilitada a exercer suas atividades, circunscrita à(s) atribuição(ões) de seu(s) responsável(veis) técnico(s).

Interessado(a)

Empresa: MULTIPRO PROJETOS DE ENGENHARIA E ARQUITETURA EIRELI

CNPJ: 32.184.073/0001-77

Registro: 0049457306

Categoria: Matriz

Capital Social: R\$ 600.000,00

Data do Capital: 10/08/2020

Faixa: 4

Objetivo Social: (ELÉTRICA) 71.19-7-99 - Atividades técnicas relacionadas à Engenharia (Elétrica, na Modalidade Eletrotécnica). 7112-0/00 - Serviços de Engenharia (Elétrica, na Modalidade Eletrotécnica).

(MECÂNICA) 71.12-0-00 - Serviços de engenharia (Mecânica)

(CIVIL) 71.12-0-00 - Serviços de engenharia(construção civil) 41.20-4-00 - Construção de edifícios 42.11-1-01 - Construção de rodovias 42.22-7-01 -

Construção de redes de abastecimento de água e construções correlatas, exceto obras de irrigação 42.91-0-00 - Obras portuárias 42.99-5-99 - Outras

obras de engenharia civil não especificadas anteriormente 43.13-4-00 - Obras de terraplenagem 43.19-3-00 - Serviços de preparação do terreno não

especificados anteriormente 71.19-7-01 - Serviços de topografia 71.19-7-03 - Serviços de desenho técnico relacionados à engenharia 71.19-7-99 -

Atividades técnicas relacionadas à engenharia não especificadas anteriormente 71.20-1-00 - Testes e análises técnica. No contexto das atribuições

profissionais do Responsável Técnico respectivo.7112-0/00 - Serviços de engenharia(Eng. Sanitária e Ambiental)

38.11-4-00 - Coleta de resíduos não-perigosos

71.20-1-00 - Testes e análises técnicas(no âmbito da eng. sanitária e eng. ambiental).

Restrições do Objetivo Social:

Endereço Matriz: RUA VISCONDE DE SERGIMIRIM, 290, SALA 03, FLORES, MANAUS, AM, 69058402

Tipo de Registro: Registro Definitivo de Empresa

Data Inicial: 25/06/2019

Data Final: Indefinido

Registro Regional: 0000008395DDAM

Descrição

CERTIDÃO DE REGISTRO E QUITAÇÃO PESSOA JURIDICA

Informações / Notas

- A capacidade técnico-profissional da empresa é comprovada pelo conjunto dos acervos técnicos dos profissionais constantes de seu quadro técnico.

- A certidão teve sua validade reduzida em virtude da DATA FIM DO CONTRATO da Responsabilidade Técnica do profissional: PAULO HENRIQUE LOBAO DE ARAUJO FILHO. Data de fim do contrato: 04/08/2022

- Esta certidão perderá a validade, caso ocorra qualquer alteração posterior dos elementos cadastrais nela contidos

Última Anuidade Paga

Ano: 2022 (4/4)

Autos de Infração

Nada consta

Responsáveis Técnicos

Profissional: BRUNO RAFAEL DOS SANTOS DE SOUZA

Registro: 0413013766

CPF: 960.418.702-34

Data Início: 01/11/2021

Data Fim: Indefinido

Data Fim de Contrato: 18/10/2023

Títulos do Profissional:

ENGENHEIRO ELETRICISTA

Atribuição: ARTIGO 8º DA RESOLUÇÃO Nº 218/73 DO CONFEA, COM OBSERVAÇÃO AO SEU ARTIGO 25 E PARÁGRAFO ÚNICO.

Tipo de Responsabilidade: RESPONSABILIDADE TÉCNICA

Profissional: BRUNA MONTEIRO MENEZES

Registro: 2015074465

CPF: 704.771.752-87

Data Início: 15/09/2020



[Handwritten signature]



CERTIDÃO DE REGISTRO E QUITAÇÃO
PESSOA JURÍDICA
 Lei Federal Nº 5194 de 24 de Dezembro de 1966

CREA-AM

Nº 989147/2022
Emissão: 02/05/2022
Validade: 04/08/2022
Chave: d3bW4

Conselho Regional de Engenharia e Agronomia do Amazonas

Data Fim: Indefinido

Data Fim de Contrato: Indefinido

Títulos do Profissional:

ENGENHEIRO SANITARISTA E AMBIENTAL

Atribuição: ARTIGO 2 DA RESOLUCAO 447 DE 22/09/2000

Tipo de Responsabilidade: RESPONSABILIDADE TÉCNICA

Profissional: PAULO HENRIQUE LOBAO DE ARAUJO FILHO

Registro: 0416210813

CPF: 012.224.772-89

Data Início: 25/08/2020

Data Fim: Indefinido

Data Fim de Contrato: 04/08/2022

Títulos do Profissional:

ENGENHEIRO CIVIL

Atribuição: ARTIGO 7 DA RESOLUÇÃO 218/73 COM OBSERVÂNCIA AO ART. 25 DA MESMA RESOLUÇÃO

Tipo de Responsabilidade: RESPONSABILIDADE TÉCNICA

Profissional: FÁBIO CASTRO JAMEL

Registro: 0417164319

CPF: 930.550.052-87

Data Início: 08/04/2020

Data Fim: Indefinido

Data Fim de Contrato: Indefinido

Títulos do Profissional:

ENGENHEIRO MECÂNICO

Atribuição: Artigo (s) 12 da Resolução n. 218/73 do CONFEA, com observância ao seu Artigo 25.

Tipo de Responsabilidade: RESPONSABILIDADE TÉCNICA

Profissional: SALATIEL DANDOLINI KERNE

Registro: 0415206286

CPF: 011.125.072-21

Data Início: 25/06/2019

Data Fim: Indefinido

Data Fim de Contrato: Indefinido

Títulos do Profissional:

ENGENHEIRO CIVIL

Atribuição: Artigo 7 da Resolução n. 218/73 do CONFEA, com observância ao seu Artigo 25 e parágrafo único.

Tipo de Responsabilidade: RESPONSABILIDADE TÉCNICA

Sócios

Sócio: SALATIEL DANDOLINI KERNE

CPF: 011.125.072-21

Função: SOCIO E RESP TECNICO



[Handwritten signature and initials]



**Conselho de Arquitetura e Urbanismo
do Brasil**
CERTIDÃO DE REGISTRO E QUITAÇÃO PESSOA JURIDICA
Lei Nº 12378 de 31 de Dezembro de 2010

**CERTIDÃO DE REGISTRO E QUITAÇÃO PESSOA
JURIDICA**

Nº 000000729846



20220000729846

CERTIDÃO DE REGISTRO E QUITAÇÃO PESSOA JURIDICA

Validade: 05/04/2022 - 02/10/2022

CERTIFICAMOS que a Empresa mencionada encontra-se registrada neste Conselho, nos Termos da Lei 12.378/10, de 31/12/2010, conforme os dados impressos nesta certidão. CERTIFICAMOS, ainda, que a Empresa não se encontra em débito com o Conselho de Arquitetura e Urbanismo - CAU, estando habilitada a exercer suas atividades, circunscrita à(s) atribuição(ões) de seu(s) responsável(veis) técnico(s)

INFORMAÇÕES DO REGISTRO

Razão Social: MULTIPRO PROJETOS DE ENGENHARIA E ARQUITETURA EIRELI

Data do Ato Constitutivo:

Data da Última Atualização do Ato Constitutivo:

Data de Registro: 24/09/2019

Registro CAU : PJ43749-1

CNPJ: 32.184.073/0001-77

Objeto Social: A exploração do ramo de: 7112-0/00 - Serviços de Engenharia, 7111-1/00 - Serviços de Arquitetura e 7410-2/02 Design de Interiores.

Atividades econômicas:

- ATIVIDADES TÉCNICAS RELACIONADAS À ENGENHARIA E ARQUITETURA NÃO ESPECIFICADAS ANTERIORMENTE
- CONSTRUÇÃO DE EDIFÍCIOS
- CONSTRUÇÃO DE RODOVIAS E FERROVIAS
- DESIGN DE INTERIORES
- OBRAS DE TERRAPLENAGEM
- OBRAS DE URBANIZAÇÃO - RUAS, PRAÇAS E CALÇADAS
- OBRAS PORTUÁRIAS, MARÍTIMAS E FLUVIAIS
- OUTRAS OBRAS DE ENGENHARIA CIVIL NÃO ESPECIFICADAS ANTERIORMENTE
- SERVIÇOS DE ARQUITETURA
- SERVIÇOS DE CARTOGRAFIA, TOPOGRAFIA E GEODÉSIA
- SERVIÇOS DE DESENHO TÉCNICO RELACIONADOS À ARQUITETURA E ENGENHARIA
- SERVIÇOS DE ENGENHARIA
- SERVIÇOS DE PREPARAÇÃO DO TERRENO NÃO ESPECIFICADOS ANTERIORMENTE

Capital social: R\$ 600.000,00

Última atualização do capital: 10/08/2020

RESPONSÁVEIS TÉCNICOS

Nome: SALATIEL DANDOLINI KERNE

Título:

Arquiteto e Urbanista

Início do Contrato: 24/09/2019

Número do RRT: 8736369

Tipo de Vínculo: SÓCIO

Designação: Constitui objeto de contratação, a prestação de serviços referente as atividades técnicas concernentes a Arquitetura e Urbanismo, na qualidade de responsabilidade técnica da CONTRATANTE nos limites das atribuições profissionais.

QUADRO TÉCNICO



**Conselho de Arquitetura e Urbanismo
do Brasil**
CERTIDÃO DE REGISTRO E QUITAÇÃO PESSOA JURIDICA
Lei Nº 12378 de 31 de Dezembro de 2010

**CERTIDÃO DE REGISTRO E QUITAÇÃO PESSOA
JURIDICA**

Nº 0000000729846



20220000729846

Nome: WALDEMAR JULIO REIS DE CARVALHO

Título:

Arquiteto e Urbanista

Início do Contrato: 19/08/2020

Número do RRT: 9885998

Tipo de Vínculo: PRESTADOR DE SERVIÇOS

Designação: RESPONSABILIDADE TÉCNICA DE CARGO E FUNÇÃO

Nome: BRUNO GOMES MELO LEITE

Título:

Arquiteto e Urbanista

Início do Contrato: 25/07/2020

Número do RRT: 9747599

Tipo de Vínculo: PRESTADOR DE SERVIÇOS

Designação: RESPONSABILIDADE TÉCNICA DE CARGO E FUNÇÃO.

OBSERVAÇÕES

- A falsificação deste documento constitui-se em crime previsto no Código Penal Brasileiro, sujeitando o(a) autor(a) à respectiva ação penal.
- CERTIFICAMOS que caso ocorra(m) alteração(ões) no(s) elemento(s) contido(s) neste documento, esta Certidão perderá a sua validade para todos os efeitos.
- Esta certidão perderá a validade, caso ocorra qualquer alteração posterior dos elementos cadastrais nela contidos
- Válida em todo o território nacional.

Certidão nº 729846/2022

Expedida em 05/04/2022, MANAUS/AM, CAU/AM

Chave de Impressão: 836075



CERTIDÃO DE REGISTRO E QUITAÇÃO
PESSOA FÍSICA
 Lei Federal Nº 5194 de 24 de Dezembro de 1966

CREA-AM

Nº 989164/2022
 Emissão: 02/05/2022
 Validade: 31/03/2023
 Chave: yxd0w

Conselho Regional de Engenharia e Agronomia do Amazonas

CERTIFICAMOS que o profissional mencionado encontra-se registrado neste Conselho, nos termos da Lei 5.194/66, de 24/12/1966, conforme os dados acima. CERTIFICAMOS, ainda, face o estabelecimento nos artigos 68 e 69 da referida Lei, que o interessado não se encontra em débito com o CREA-AM.

Interessado(a)

Profissional: SALATIEL DANDOLINI KERNE
 Registro: 0415206286
 CPF: 011.125.072-21
 Endereço: RUA FRANZ SCHUBERT, 840, Cj C Elísios, FLORES, MANAUS, AM, 69028331
 Tipo de Registro: Registro Definitivo de Profissional (DIPLOMADO NO PAÍS)
 Data de registro: 09/03/2016

Título(s)

GRADUAÇÃO

ENGENHEIRO CIVIL
 Atribuição: Artigo 7 da Resolução n. 218/73 do CONFEA, com observância ao seu Artigo 25 e parágrafo único.
 Restrições: BARRAGENS E DIQUES; FERROVIAS; AEROPORTOS; PORTOS; IRRIGAÇÃO; ARQUITETURA E URBANISMO.
 Instituição de Ensino: UNIVERSIDADE FEDERAL DO AMAZONAS - UFAM
 Data de Formação: 30/04/2015

Descrição

CERTIDÃO DE REGISTRO E QUITAÇÃO PESSOA FÍSICA

Informações / Notas

- A falsificação deste documento constitui-se em crime previsto no Código Penal Brasileiro, sujeitando o(a) autor(a) à respectiva ação penal.
- CERTIFICAMOS que caso ocorra(m) alteração(ões) no(s) elemento(s) contido(s) neste documento, esta Certidão perderá a sua validade para todos os efeitos.
- Esta certidão perderá a validade, caso ocorra qualquer alteração posterior dos elementos cadastrais nela contidos.
- Válido em todo território nacional.

Última Anuidade Paga

Ano: 2022 (4/4)

Autos de Infração

Nada consta

Responsabilidades Técnicas

Empresa: MULTIPRO PROJETOS DE ENGENHARIA E ARQUITETURA EIRELI
 Registro: 0049457306
 CNPJ: 32.184.073/0001-77
 Data Início: 25/06/2019
 Data Fim: Indefinido
 Data Fim de Contrato: Indefinido
 Tipo de Responsabilidade: RESPONSÁVEL TÉCNICO





**Conselho de Arquitetura e Urbanismo
do Brasil**

CERTIDÃO DE REGISTRO E QUITAÇÃO
Lei Nº 12378 de 31 de Dezembro de 2010

CERTIDÃO DE REGISTRO E QUITAÇÃO
Nº 0000000729844



CERTIDÃO DE REGISTRO E QUITAÇÃO PESSOA FÍSICA

Validade: 05/04/2022 - 30/06/2022

CERTIFICAMOS que o Profissional SALATIEL DANDOLINI KERNE encontra-se registrado neste Conselho, nos Termos da Lei 12.378/10, de 31/12/2010, conforme os dados impressos nesta certidão. CERTIFICAMOS, ainda, que o Profissional não se encontra em débito com o Conselho de Arquitetura e Urbanismo do Brasil - CAU/BR

INFORMAÇÕES DO REGISTRO

Nome: SALATIEL DANDOLINI KERNE **CPF:** 011.125.072-21
Título do Profissional: Arquiteto e Urbanista
Registro CAU : A229032-4
Data de obtenção de Títulos: 10/08/2017
Data de Registro nacional profissional: 24/08/2017
Tipo de registro: DEFINITIVO (PROFISSIONAL DIPLOMADO NO PAÍS)
Situação de registro: ATIVO
Título(s):

- Arquiteto e Urbanista

País de Diplomação: Brasil

Cursos anotados no SICCAU:

ANOTAÇÃO DE CURSO

- Nenhum curso anotado.

ATRIBUIÇÕES

As atividades, atribuições e campos de atuação profissional são especificados no art. 2º da Lei 12.378, de 31 de dezembro de 2010.

OBSERVAÇÕES

- A falsificação deste documento constitui-se em crime previsto no Código Penal Brasileiro, sujeitando o(a) autor(a) à respectiva ação penal.
- CERTIFICAMOS que caso ocorra(m) alteração(ões) no(s) elemento(s) contido(s) neste documento, esta Certidão perderá a sua validade para todos os efeitos.
- Esta certidão perderá a validade, caso ocorra qualquer alteração posterior dos elementos cadastrais nela contidos.
- Válida em todo o território nacional.

Certidão nº 729844/2022
Expedida em 05/04/2022, MANAUS/AM, CAU/AM
Chave de Impressão: 66A77B

**Conselho de Arquitetura e Urbanismo
do Brasil**
CERTIDÃO DE REGISTRO E QUITAÇÃO
 Lei Nº 12378 de 31 de Dezembro de 2010

CERTIDÃO DE REGISTRO E QUITAÇÃO
Nº 0000000723340

20220000723340

CERTIDÃO DE REGISTRO E QUITAÇÃO PESSOA FÍSICA

Validade: 07/03/2022 - 30/06/2022

CERTIFICAMOS que o Profissional BRUNO GOMES MELO LEITE encontra-se registrado neste Conselho, nos Termos da Lei 12.378/10, de 31/12/2010, conforme os dados impressos nesta certidão. CERTIFICAMOS, ainda, que o Profissional não se encontra em débito com o Conselho de Arquitetura e Urbanismo do Brasil - CAU/BR

INFORMAÇÕES DO REGISTRO
Nome: BRUNO GOMES MELO LEITE

CPF: 001.089.962-63

Título do Profissional: Arquiteto e Urbanista

Registro CAU : A230699-9

Data de obtenção de Títulos: 23/02/2018

Data de Registro nacional profissional: 13/03/2018

Tipo de registro: DEFINITIVO (PROFISSIONAL DIPLOMADO NO PAÍS)

Situação de registro: ATIVO

Título(s):

- Arquiteto e Urbanista

País de Diplomação: Brasil

Cursos anotados no SICCAU:
ANOTAÇÃO DE CURSO

- Nenhum curso anotado.

ATRIBUIÇÕES

As atividades, atribuições e campos de atuação profissional são especificados no art. 2º da Lei 12.378, de 31 de dezembro de 2010.

OBSERVAÇÕES

- A falsificação deste documento constitui-se em crime previsto no Código Penal Brasileiro, sujeitando o(a) autor(a) à respectiva ação penal.
- CERTIFICAMOS que caso ocorra(m) alteração(ões) no(s) elemento(s) contido(s) neste documento, esta Certidão perderá a sua validade para todos os efeitos.
- Esta certidão perderá a validade, caso ocorra qualquer alteração posterior dos elementos cadastrais nela contidos.
- Válida em todo o território nacional.

Certidão nº 723340/2022

Expedida em 07/03/2022, MANAUS/AM, CAU/AM

Chave de Impressão: 674775



**Conselho de Arquitetura e Urbanismo
do Brasil**

CERTIDÃO DE ACERVO TÉCNICO COM ATESTADO
Resolução Nº 93 de 07 de Novembro de 2014

CERTIDÃO DE ACERVO TÉCNICO COM ATESTADO
Nº 0000000552794



Validade: Indeterminada

CERTIFICAMOS, para os devidos fins, que consta em nossos arquivos o registro de Acervo referente ao(s) Registro(s) de Responsabilidade Técnica - RRTs abaixo discriminado(s):

DADOS DO PROFISSIONAL

Profissional: SALATIEL DANDOLINI KERNE

Título do Profissional: Arquiteto e Urbanista

Data de obtenção do título: 10/08/2017

Registro Nacional: 00A2290324

Data de Registro: 24/08/2017

Validade: Indefinida

ANOTAÇÃO DE CURSO

- Nenhum curso anotado.

DADOS DOS REGISTROS DE RESPONSABILIDADE TÉCNICA-RRT

Número do RRT: 9141112

Tipo do RRT: SIMPLES

Registrado em: 08/01/2020

Forma de registro: RETIFICADOR à 9050180

Participação Técnica: INDIVIDUAL

Descrição:

Elaboração de levantamento as-built e elaboração de projeto arquitetônico de reforma e ampliação do refeitório IFAM, elaboração de projetos complementares e documentações necessárias para a perfeita execução.

DADOS DO CONTRATO

Contratante: CAMPUS MANAUS CENTRO DO INSTITUTO FEDERAL DE EDUCAÇÃO, CIÊNCIA E TECNOLOGIA DO AMAZONAS - IFAM

CPF/CNPJ: 10792928000533

AVENIDA 7 DE SETEMBRO - DE 1199 A 2199 - LADO ÍMPAR

Nº 1975

Complemento:

Cidade: MANAUS

Bairro: CENTRO

UF: AM

CEP: 69020120

Contrato: 221

Celebrado em 22/08/2019

Valor do contrato: R\$ 32.995,00

Tipo do Contratante: Órgão Público

Data de Início: 26/08/2019

Data de Fim: 2020-01-08

ATIVIDADE TÉCNICA REALIZADA

1.7.1 - Memorial descritivo , 1.00 un - unidade; 1.4.3 - Projeto de mobiliário , 520.00 m² - metro quadrado; 1.7.2 - Caderno de especificações ou de encargos , 1.00 un - unidade; 1.7.3 - Orçamento , 1.00 un - unidade; 1.2.4 - Projeto de estrutura metálica , 520.00 m² - metro quadrado; 1.1.3 - Projeto arquitetônico de reforma , 316.00 m² - metro quadrado; 1.4.2 - Projeto de reforma de interiores , 316.00 m² - metro quadrado; 1.3.2 - Projeto de luminotecnica , 520.00 m² - metro quadrado; 1.5.5 - Projeto de instalações prediais de prevenção e combate a incêndio , 520.00 m² - metro quadrado; 1.3.5 - Projeto de ventilação, exaustão e climatização , 520.00 m² - metro quadrado; 1.1.1 - Levantamento arquitetônico , 520.00 m² - metro quadrado; 1.5.1 - Projeto de instalações hidrossanitárias prediais , 520.00 m² - metro quadrado; 1.5.2 - Projeto de instalações prediais de águas pluviais , 520.00 m² - metro quadrado; 1.5.7 - Projeto de instalações elétricas prediais de baixa tensão , 520.00 m² - metro quadrado; 1.3.3 - Projeto de condicionamento acústico , 520.00 m² - metro quadrado; 1.2.2 - Projeto de estrutura de concreto , 520.00 m² - metro quadrado;



Conselho de Arquitetura e Urbanismo do Brasil

CERTIDÃO DE ACERVO TÉCNICO COM ATESTADO
Resolução Nº 93 de 07 de Novembro de 2014

CERTIDÃO DE ACERVO TÉCNICO COM ATESTADO
Nº 000000552794



1.1.2 - Projeto arquitetônico , 204.00 m² - metro quadrado; 1.4.1 - Projeto de arquitetura de interiores , 204.00 m² - metro quadrado;

ENDEREÇO DA OBRA/SERVIÇO

AVENIDA 7 DE SETEMBRO - DE 1199 A 2199 - LADO ÍMPAR Nº 1975
Complemento: COZINHA E REFEITÓRIO
Cidade: MANAUS Bairro: CENTRO UF: AM CEP: 69020120
Coordenadas Geográficas: 0 0

DESCRIÇÃO

CERTIDÃO DE ACERVO TÉCNICO COM ATESTADO

INFORMAÇÕES IMPORTANTES

- Esta certidão perderá a validade e será anulada, caso ocorra alterações das informações constantes do Atestado registrado ou do RRT vinculado ou caso sejam constatadas que são inverídicas as informações constantes do RRT, do atestado ou do requerimento da certidão.

- Certificamos que se encontra vinculado à presente CAT o atestado apresentado em cumprimento à Lei nº 8.666/93, expedido pela pessoa jurídica contratante, a quem cabe a responsabilidade pela veracidade e exatidão das informações nele constantes. É de responsabilidade deste Conselho a verificação da atividade profissional em conformidade com a Lei nº 12.378/2010 e Resoluções do Conselho de Arquitetura e Urbanismo do Brasil (CAU/BR)

- A Certidão de Acervo Técnico (CAT) à qual o atestado está vinculado constituirá prova da capacidade técnico-profissional da pessoa jurídica somente se o responsável técnico indicado estiver ou venha a ser integrado ao seu quadro técnico por meio de declaração entregue no momento da habilitação ou da entrega das propostas

- Certificamos, ainda, que nos termos do artigo 2º da Lei nº 12.378/2010 e artigos 2º e 3º da Resolução nº 21/2012-CAU/BR, esta Certidão é válida somente para os serviços condizentes com as atribuições profissionais acima discriminadas

- Em conformidade com o que determina o Art. 45 da Lei 12.378, toda realização de trabalho de competência privativa ou de atuação compartilhadas com outras profissões regulamentadas será objeto de Registro de Responsabilidade Técnica - RRT

- Válida em todo o território nacional.

Certidão nº 552794/2020

Expedida em 05/02/2020 12:02:00, MANAUS/AM, CAU/AM

Chave de Impressão: 8Z646D4A6CDB1B27CZ71



ATESTADO DE CAPACIDADE TÉCNICA

Atestamos para os devidos fins, que o profissional **Eng. Civil e Arquiteto e Urbanista, Salatiel Dandolini Kerne, RN-CREA Nº0415206286 CAU 189016-6**, executou de forma satisfatória os serviços de **Elaboração de Projetos de reforma e construção** (listados a baixo) para um edificação institucional localizada na Av. 7 de Setembro nº 1975, bairro Centro.

DADOS DO CONTRATO:

CONTRATANTE:

IFAM – Instituto Federal do Amazonas – Campus Centro.

Instituto Federal de Educação, Ciência e Tecnologia do Amazonas
Cnpj: 10.792.928/0005-33

PRAZO CONTRATUAL: 26/08/2019 a 08/01/2020

VALOR DO CONTRATO: R\$ 32.995,00

CARACTERÍSTICAS DO SERVIÇO CONFORME ABAIXO:

Elaboração de projetos em BIM LOD 300 para a reforma e ampliação de uma cozinha industrial e refeitórios.

<u>ITENS</u>	<u>QUANTIDADES</u>
Item 01 – Memorial descritivo. Elaboração de memorial descritivo de todos os projetos	1 und.
Item 02 – Caderno de especificação. Elaboração de caderno técnico com especificações de execução e material	1 und.
Item 03 – Orçamento. Elaborou um orçamento completo, contendo: Resumo, orçamento sintético, orçamento analítico, composições próprias, planilha de BDI, planilha de encargos, memorial de cálculo do orçamento e planilha de cotação.	1 und.
Item 04 – Levantamento arquitetônico. Elaborou levantamento arquitetônico das edificações existentes	520 m ²







Item 05 – Projeto de reforma.

Elaborou projeto de reforma de uma cozinha industrial.
Elaborou o projeto de reforma de dois refeitórios.

316 m²

Item 06 – Projeto de estrutura de concreto.

Elaborou projeto de fundação (do tipo sapata e bloco sob estaca), vigas de concreto armado e laje.

520 m²

Item 07 – Projeto de estrutura metálica.

Elaborou projeto de estrutura metálica tipo treliça, para um vão livre de 16 metros.
Elaborou projeto de estrutura metálica em perfis i (pilares e vigas).

520 m²

Item 08 – Projeto de Conforto Ambiental.

Elaborou projeto de luminotécnico para todos os ambientes, respeitando o lux para cada atividade de uso.

520 m²

Item 09 – Projeto Acústico.

Elaborou projeto acústico de isolamento e tratamento acústico.

520 m²

Item 10 – Projeto de ventilação exaustão e climatização.

Elaborou projeto de climatização atendendo ao conforto aos usuários.
Projeto de ventilação, para garantir melhor eficiência da edificação.
Projeto de exaustão cozinha e ambientes onde não foi possível executar aberturas.

520 m²

Item 11 – Projeto de reforma de Interiores.

Foi elaborado o projeto de interiores incluindo, pinturas e forro.

316 m²

Item 12 – Projeto de Interiores.

Foi elaborado o projeto de interiores incluindo, escolha de mobiliários, pinturas e forro.
Foi elaborado projeto executivo de todo mobiliário em inox.

204 m²

Item 13 – Projeto hidrossanitário.

Foi elaborado projeto de esgoto, água-fria e de reaproveitamento de águas para fins de limpeza.

520 m²



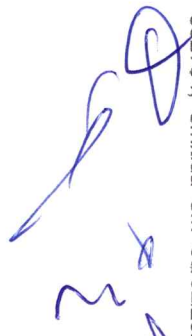



Item 14 – Projeto de drenagem.

520 m²

Elaborou projeto de captação de águas pluviais, incluindo calhas, rufos, cumeeira.

Projeto de reaproveitamento de águas pluviais.

Projeto do caminhamento das águas até a boca de lobo.

Item 15 – Projeto de combate à incêndio.

520 m²

Elaborou projeto de hidrante, iluminação de emergência, rota de fuga, sinalizações.

Item 16 – Projeto elétrico de baixa tensão.

520 m²

Elaborou projeto elétrico de baixa tensão, contendo cabeamentos, quadros, eletrodutos, eletrocalhas e acessórios.

Item 17 – Projeto de ampliação.

204 m²

Elaborou projeto de ampliação de uma cozinha industrial.

Elaborou o projeto de ampliação de 1 refeitório.

Elaborou o projeto ampliação das áreas técnicas.

Elaborou o projeto de acesso ao refeitório.

Item 18 – Projeto de mobiliário.

520 m²

Foi elaborado projeto executivo de todo mobiliário em inox.

Foi projetado e especificado mobiliário para os demais ambientes.

Manaus 23.01.2020,

Carlos Geovanni Soares da Conceição

Engenheiro Civil

CREA AM: 0413225542 AM

Campus Manaus Centro - IFAM

Salatiel Dandolini Kerne

Engenheiro Civil e Arquiteto e Urbanista

CREA RN: 0415206286

CAU / AM: 189016-6





**Conselho de Arquitetura e Urbanismo
do Brasil**

CERTIDÃO DE ACERVO TÉCNICO COM ATESTADO

Resolução Nº 93 de 07 de Novembro de 2014

CERTIDÃO DE ACERVO TÉCNICO COM ATESTADO

Nº 0000000558380



Validade: Indeterminada

CERTIFICAMOS, para os devidos fins, que consta em nossos arquivos o registro de Acervo referente ao(s) Registro(s) de Responsabilidade Técnica - RRTs abaixo discriminado(s):

DADOS DO PROFISSIONAL

Profissional: SALATIEL DANDOLINI KERNE

Título do Profissional: Arquiteto e Urbanista

Data de obtenção do título: 10/08/2017

Registro Nacional: 00A2290324

Data de Registro: 24/08/2017

Validade: Indefinida

ANOTAÇÃO DE CURSO

- Nenhum curso anotado.

DADOS DOS REGISTROS DE RESPONSABILIDADE TÉCNICA-RRT

Número do RRT: 9240618

Tipo do RRT: SIMPLES

Registrado em: 05/02/2020

Forma de registro: RETIFICADOR à 6115323

Participação Técnica: INDIVIDUAL

Descrição:

Autoria do projeto arquitetônico e projetos complementares de uma edificação comercial tipo supermercado à ser implantada na rua BENJAMIN CONSTANT bairro PETROPOLIS

DADOS DO CONTRATO

Contratante: SUPERMERCADO BASTOS
CPF/CNPJ: 10788629000444

RUA RUA BENJAMIN CONSTANT

Nº 537

Complemento:

Cidade: MANAUS

Bairro: PETRÓPOLIS

UF: AM

CEP: 69063010

Contrato:

Celebrado em 15/03/2017

Valor do contrato: R\$ 82.000,00

Tipo do Contratante: Pessoa jurídica de direito privado

Data de Início: 24/08/2017

Data de Fim: 2018-08-24

ATIVIDADE TÉCNICA REALIZADA

1.1.2 - Projeto arquitetônico , 4663.81 m² - metro quadrado; 1.2.2 - Projeto de estrutura de concreto , 4663.81 m² - metro quadrado; 1.2.4 - Projeto de estrutura metálica , 3200.00 m² - metro quadrado; 1.3.2 - Projeto de luminotecnica , 4663.81 m² - metro quadrado; 1.5.1 - Projeto de instalações hidrossanitárias prediais , 4663.81 m² - metro quadrado; 1.5.2 - Projeto de instalações prediais de águas pluviais , 4663.81 m² - metro quadrado; 1.5.5 - Projeto de instalações prediais de prevenção e combate a incêndio , 4663.81 m² - metro quadrado; 1.5.7 - Projeto de instalações elétricas prediais de baixa tensão , 4663.81 m² - metro quadrado; 1.7.1 - Memorial descritivo , 1.00 un - unidade; 1.7.2 - Caderno de especificações ou de encargos , 1.00 un - unidade; 1.7.3 - Orçamento , 1.00 un - unidade; 1.7.4 - Cronograma , 1.00 un - unidade; 1.9.1 - Projeto de movimentação de terra, drenagem e pavimentação , 4663.81 m² - metro quadrado; 1.8.8 - Projeto especializado de tráfego e trânsito de veículos e sistemas de estacionamento , 3200.00 m² - metro quadrado; 1.2.6 - Projeto de outras estruturas , 2200.00 m² - metro quadrado;



Conselho de Arquitetura e Urbanismo do Brasil

CERTIDÃO DE ACERVO TÉCNICO COM ATESTADO
Resolução Nº 93 de 07 de Novembro de 2014

CERTIDÃO DE ACERVO TÉCNICO COM ATESTADO
Nº 000000558380



ENDEREÇO DA OBRA/SERVIÇO

RUA RUA BENJAMIN CONSTANT

Nº 537

Complemento:

Cidade: MANAUS

Bairro: PETRÓPOLIS

UF: AM

CEP: 69063010

Coordenadas Geográficas: 0 0

DESCRIÇÃO

CERTIDÃO DE ACERVO TÉCNICO COM ATESTADO

INFORMAÇÕES IMPORTANTES

- Esta certidão perderá a validade e será anulada, caso ocorra alterações das informações constantes do Atestado registrado ou do RRT vinculado ou caso sejam constatadas que são inverídicas as informações constantes do RRT, do atestado ou do requerimento da certidão.

- Certificamos que se encontra vinculado à presente CAT o atestado apresentado em cumprimento à Lei nº 8.666/93, expedido pela pessoa jurídica contratante, a quem cabe a responsabilidade pela veracidade e exatidão das informações nele constantes. É de responsabilidade deste Conselho a verificação da atividade profissional em conformidade com a Lei nº 12.378/2010 e Resoluções do Conselho de Arquitetura e Urbanismo do Brasil (CAU/BR)

- A Certidão de Acervo Técnico (CAT) à qual o atestado está vinculado constituirá prova da capacidade técnico-profissional da pessoa jurídica somente se o responsável técnico indicado estiver ou venha a ser integrado ao seu quadro técnico por meio de declaração entregue no momento da habilitação ou da entrega das propostas

- Certificamos, ainda, que nos termos do artigo 2º da Lei nº 12.378/2010 e artigos 2º e 3º da Resolução nº 21/2012-CAU/BR, esta Certidão é válida somente para os serviços condizentes com as atribuições profissionais acima discriminadas

- Em conformidade com o que determina o Art. 45 da Lei 12.378, toda realização de trabalho de competência privativa ou de atuação compartilhadas com outras profissões regulamentadas será objeto de Registro de Responsabilidade Técnica - RRT

- Válida em todo o território nacional.

Certidão nº 558380/2020

Expedida em 18/03/2020 12:03:00, MANAUS/AM, CAU/AM

Chave de Impressão: 8YCZA61Z32ZA8CW4472W



ATESTADO DE CAPACIDADE TÉCNICA

Atestamos para os devidos fins, que o profissional **Eng.Civil e Arquiteto e Urbanista, Salatiel Dandolini Kerne, RN-CREA Nº0415206286 CAU 189016-6**, executou de forma satisfatória os serviços de **Projetos e Memoriais** para uma edificação tipo comercial com área construída de 4.663,81 m²

DADOS:

COTRATANTE: **SUPERMERCADO BASTOS - CNPJ: 10.788.629/0004-44**

ENDEREÇO: **Rua Benjamim Constant nº 537, Bairro Petrópolis, CEP.: 69.063-010 / Manas/AM**

PRAZO CONTRATUAL: **24/08/2017 a 24/08/2018**

VALOR DO CONTRATO: **R\$ 82.000,00**

CARACTERÍSTICAS DO SERVIÇO CONFORME ABAIXO:

Elaboração projetos para a construção de um supermercado em formato BIM.

<u>ITENS</u>	<u>QUANTIDADES</u>
Item 01 – Orçamento. Elaborou um orçamento completo, contendo: Resumo, orçamento sintético, orçamento analítico, composições próprias, planilha de BDI, planilha de encargos, memorial de cálculo do orçamento e planilha de cotação.	1 und.
Item 02 – Projeto Arquitetônico. Elaborou Projeto arquitetônico completo, com todos os detalhes necessários para aprovação e execução.	4.663,81 m ²
Item 03 – Memorial descritivo. Elaboração de memorial descritivo de todos os projetos	1 und.
Item 04 – Projeto elétrico. Elaborou projeto de instalações elétricas, projeto de quadros elétricos, distribuição de cabeamento.	4.663,81 m ²
Item 05 – Projeto de movimentação de terra. Elaborou projetos de terraplanagem	4.663,81 m ²
Item 06 – Projeto de estrutura metálica Projeto de cobertura metálica com vão livre de 40 metros. O projeto foi entregue com memorial descritivo, memorial de cálculo e quantitativos.	3.200,00 m ²
Item 07 – Cronograma. Elaboração de cronograma para execução da obra.	1 und.

Avenida Nhamundá, 1441 bairro Cachoeirinha – Manaus / am
CNPJ: 10+788+629/0001-00





Item 08 – Projeto de tráfego, trânsito e sistemas de estacionamento. Elaboração de projeto de sinalização horizontal e vertical e o projeto de estacionamento.	3.200,00 m ²
Item 09 – Projeto de outras estruturas Elaboração de projeto de piso industrial	2.200,00 m ²
Item 10 – Projeto luminotécnico Elaboração de projeto luminotécnico	4.663,81 m ²
Item 11 – Projeto de instalações prediais de águas pluviais. Elaborou projeto de captação de águas pluviais, incluindo calhas, rufos, cumeeira. Projeto de reaproveitamento de águas pluviais. Projeto do caminhamento das águas até a boca de lobo.	4.663,81 m ²
Item 12 – Projeto estrutura de concreto. Foi entregue projetos de fundação: sapata e bloco sobre estacas. Foi entregue projetos de vigas, pilares e lajes (maciça e nervurada tipo cubeta) com vão livre de até 8 metros. Todos os projetos com seus respectivos memoriais descritivos e de cálculo.	4.663,81 m ²
Item 13 – Projeto de instalação hidrossanitária. Elaborou projeto de esgotamento sanitário e água-fria, dimensionamento de bombas e reservatórios. O projeto foi entregue com memorial descritivo, memorial de cálculo e quantitativos.	4.663,81 m ²
Item 14 – Caderno de especificação. Elaborou memorial contendo todas as especificações de materiais à serem empregados com seu método construtivo.	1 UN
Item 15 – Combate à incêndio Elaborou projeto de combate à incêndio tendo como principais itens: hidrantes, saída de emergência, iluminação de emergência, detectores de fumaça, extintores, compartimentações, bombas de incêndio, reservatório	4.663,81 m ²

Manaus/AM -10.03.2020,

JOSE MARIA CAMARA DE OLIVEIRA
SÓCIO PROPRIETÁRIO
CPF: 336.858.272-00

SALATIEL DANDOLINI KERNE
Eng. Civil e Arquiteto e Urbanista
CREA RN: 0415206206
CAU/AM: 189016-6

Avenida Nhamundá, 1441 bairro Cachoeirinha – Manaus / am
CNPJ: 10+788+629/0001-00







**Conselho de Arquitetura e Urbanismo
do Brasil**
CERTIDÃO DE ACERVO TÉCNICO COM ATESTADO

Resolução Nº 93 de 07 de Novembro de 2014

CERTIDÃO DE ACERVO TÉCNICO COM ATESTADO
Nº 000000558417

20200000558417

Validade: Indeterminada

CERTIFICAMOS, para os devidos fins, que consta em nossos arquivos o registro de Acervo referente ao(s) Registro(s) de Responsabilidade Técnica - RRTs abaixo discriminado(s):

DADOS DO PROFISSIONAL

Profissional: SALATIEL DANDOLINI KERNE

Título do Profissional: Arquiteto e Urbanista

Data de obtenção do título: 10/08/2017

Registro Nacional: 00A2290324

Data de Registro: 24/08/2017

Validade: Indefinida

ANOTAÇÃO DE CURSO

- Nenhum curso anotado.

DADOS DOS REGISTROS DE RESPONSABILIDADE TÉCNICA-RRT

Número do RRT: 9246220

Tipo do RRT: SIMPLES

Registrado em: 06/02/2020

Forma de registro: RETIFICADOR à 9245776

Participação Técnica: INDIVIDUAL

Descrição:

Elaboração de projetos e documentos técnicos de reforma para uma edificação.

 Empresa contratada: MULTIPRO PROJETOS DE ENGENHARIA E ARQUITETURA EIRELI
 CNPJ: 32.184.073/0001-77

DADOS DO CONTRATO

 Contratante: C. DE QUEIROZ PEDROSA - ME
 CPF/CNPJ: 18442885000144

AVENIDA CRETA

Nº 02

Complemento: quadra 248 c - sala 03

Cidade: MANAUS

Bairro: CIDADE NOVA

UF: AM

CEP: 69097438

Contrato: 182

Celebrado em 01/10/2019

Valor do contrato: R\$ 48.000,00

Tipo do Contratante: Pessoa jurídica de direito privado

Data de Início: 07/10/2019

Data de Fim: 2020-01-27

ATIVIDADE TÉCNICA REALIZADA

1.8.8 - Projeto especializado de tráfego e trânsito de veículos e sistemas de estacionamento , 600.00 m² - metro quadrado; 1.3.2 - Projeto de luminotecnica , 1250.00 m² - metro quadrado; 1.2.2 - Projeto de estrutura de concreto , 450.00 m² - metro quadrado; 1.4.2 - Projeto de reforma de interiores , 1250.00 m² - metro quadrado; 1.7.4 - Cronograma , 1,00 un - unidade; 1.5.2 - Projeto de instalações prediais de águas pluviais , 1250.00 m² - metro quadrado; 1.5.5 - Projeto de instalações prediais de prevenção e combate a incêndio , 1250.00 m² - metro quadrado; 1.5.7 - Projeto de instalações elétricas prediais de baixa tensão , 1250.00 m² - metro quadrado; 1.5.1 - Projeto de instalações hidrossanitárias prediais , 1250.00 m² - metro quadrado; 1.7.1 - Memorial descritivo , 1,00 un - unidade; 1.1.3 - Projeto arquitetônico de reforma , 1250.00 m² - metro quadrado; 1.7.3 - Orçamento , 1,00 un - unidade; 1.3.3 - Projeto de condicionamento acústico , 200.00 m² - metro quadrado; 1.7.2 - Caderno de especificações ou de encargos , 1,00 un - unidade; 1.1.1 - Levantamento arquitetônico , 1250.00 m² - metro quadrado; 1.3.5 - Projeto de ventilação, exaustão e



**Conselho de Arquitetura e Urbanismo
do Brasil**

CERTIDÃO DE ACERVO TÉCNICO COM ATESTADO

Resolução Nº 93 de 07 de Novembro de 2014

CERTIDÃO DE ACERVO TÉCNICO COM ATESTADO

Nº 0000000558417



climatização , 1250.00 m² - metro quadrado; 1.2.4 - Projeto de estrutura metálica , 450.00 m² - metro quadrado;

ENDEREÇO DA OBRA/SERVIÇO

AVENIDA BISPO PEDRO MASSA (CJ C NOVA)

Nº 306

Complemento: Ao lado do shopping sumauma

Cidade: MANAUS

Bairro: CIDADE NOVA

UF: AM

CEP: 69095160

Coordenadas Geográficas: -3.032799756881444 -59.97635412294425

DESCRIÇÃO

CERTIDÃO DE ACERVO TÉCNICO COM ATESTADO

INFORMAÇÕES IMPORTANTES

- Esta certidão perderá a validade e será anulada, caso ocorra alterações das informações constantes do Atestado registrado ou do RRT vinculado ou caso sejam constatadas que são inverídicas as informações constantes do RRT, do atestado ou do requerimento da certidão.

- Certificamos que se encontra vinculado à presente CAT o atestado apresentado em cumprimento à Lei nº 8.666/93, expedido pela pessoa jurídica contratante, a quem cabe a responsabilidade pela veracidade e exatidão das informações nele constantes. É de responsabilidade deste Conselho a verificação da atividade profissional em conformidade com a Lei nº 12.378/2010 e Resoluções do Conselho de Arquitetura e Urbanismo do Brasil (CAU/BR)

- A Certidão de Acervo Técnico (CAT) à qual o atestado está vinculado constituirá prova da capacidade técnico-profissional da pessoa jurídica somente se o responsável técnico indicado estiver ou venha a ser integrado ao seu quadro técnico por meio de declaração entregue no momento da habilitação ou da entrega das propostas

- Certificamos, ainda, que nos termos do artigo 2º da Lei nº 12.378/2010 e artigos 2º e 3º da Resolução nº 21/2012-CAU/BR, esta Certidão é válida somente para os serviços condizentes com as atribuições profissionais acima discriminadas

- Em conformidade com o que determina o Art. 45 da Lei 12.378, toda realização de trabalho de competência privativa ou de atuação compartilhadas com outras profissões regulamentadas será objeto de Registro de Responsabilidade Técnica - RRT

- Válida em todo o território nacional.

Certidão nº 558417/2020

Expedida em 11/02/2020 12:02:00, MANAUS/AM, CAU/AM

Chave de Impressão: 4D02WZ148Y7D99ZZWA56

ATESTADO DE CAPACIDADE TÉCNICA

Atestamos para os devidos fins, que o profissional **Eng. Civil e Arquiteto e Urbanista, Salatiel Dandolini Keme, RN-CREA Nº0415206286 CAU 189016-6**, em nome da Empresa **MultiPRO Consultorias e Projetos, CNPJ: 32.184.073/0001-77**, executou de forma satisfatória os serviços de **Elaboração de Projetos de reforma e construção** (listados a baixo) para um edificação do tipo academia, localizado na Av. Bispo Pedro Massa (CV C NOVA) nº306 – CEP:69.095-160, MANAUS/AM

DADOS DO CONTRATO: nº 182

CONTRATANTE: **LIVE ACADEMIA**
C. DE QUEIROZ PEDROSA - ME
Cnpj: 18.442.885/0001-44

PRAZO CONTRATUAL: **07/10/2019 a 27/01/2020.**

VALOR DO CONTRATO: **R\$ 48.000,00**

CARACTERÍSTICAS DO SERVIÇO CONFORME ABAIXO:

Elaboração de projetos em BIM para a reforma e construção de uma ACADEMIA.

<u>ITENS</u>	<u>QUANTIDADES</u>
Item 01 – Levantamento Arquitetônico. Levantamento à trena de todos os elementos existentes.	1.250,00 m ²
Item 02 – Memorial Descritivo. Memorial descritivo de todos os componentes do projeto.	1 und
Item 03 – Projeto de drenagem. Elaborou projeto de captação de águas pluviais, incluindo calhas, rufos, cumeeira. Projeto de reaproveitamento de águas pluviais. Projeto do caminhamento das águas até a boca de lobo.	1.250,00 m ²
Item 04 – Projeto de ventilação exaustão e climatização. Elaborou projeto de climatização atendendo ao conforto aos usuários. Projeto de ventilação, para garantir melhor eficiência da edificação. Projeto de exaustão de banheiros.	1.250,00 m ²
Item 05 – Cronograma. Elaboração de Cronograma de obra.	1 und
Item 06 – Projeto hidrossanitário. Foi elaborado projeto de esgoto, água-fria.	1.250,00 m ²
Item 07 – Projeto de combate à incêndio. Elaborou projeto de hidrante, distribuição de extintores, iluminação de emergência, rota de fuga, sinalizações, calculo de escadas, saídas de emergência e aprovação nos órgãos.	1.250,00 m ²

ACADEMIAS LIVE
Rua Mitiko, nº 397 – Parque Dez
CEP: 69054-674 Telefone: (92) 3199-9112



Item 08 – Orçamento.

Elaborou um orçamento completo, contendo: Resumo, orçamento sintético, orçamento analítico, composições próprias, planilha de BDI, planilha de encargos, memorial de cálculo do orçamento e planilha de cotação.

1 und

Item 09 – Projeto de reforma de Interiores.

Foi elaborado o projeto de interiores incluindo, pinturas e forro.

1.250,00 m²

Item 10 – Projeto de reforma.

Elaborou projeto de reforma de uma academia

1.250,00 m²

Item 11 – Projeto de estrutura metálica.

Elaborou projeto de estrutura metálica tipo treliça.

Elaborou projeto de estrutura metálica em perfis i (pilares e vigas).

450 m²

Item 12 – Caderno de especificação.

Elaboração de caderno técnico com especificações de execução e material

1 und

Item 13 – Projeto de estrutura de concreto.

Elaborou projeto de fundação (do tipo sapata e bloco sob estaca), vigas de concreto armado e laje.

450 m²

Item 14 – Projeto elétrico de baixa tensão.

Elaborou projeto elétrico de baixa tensão, contendo cabeamentos, quadros, eletrodutos, eletrocalhas e acessórios.

1.250,00 m²

Item 15 – Projeto Acústico.

Elaborou projeto acústico de isolamento e tratamento acústico.

200,00 m²

Item 16 – Projeto de Conforto Ambiental.

Elaborou projeto de luminotécnico para todos os ambientes, respeitando o lux para cada atividade de uso.

1250,00 m²

Item 17 – Projeto de Estacionamento.

Projeto especializado de tráfego e trânsito de veículos e sistemas de estacionamento.

600,00 m²

Manaus 27.01.2020,



ACADEMIA LIVE

NAILSON SAID DE ALMEIDA

GERENTE FINANCEIRO

CPF: 344.651.202-06



Salatiel Dandolini Kerne

Engenheiro Civil e Arquiteto e Urbanista

CREA RN: 0415206286

CAU / AM: 189016-6

ACADEMIAS LIVE
Rua Mitiko, nº 397 – Parque Dez
CEP: 69054-674 Telefone: (92) 3199-9112







Conselho de Arquitetura e Urbanismo do Brasil

CERTIDÃO DE ACERVO TÉCNICO COM ATESTADO

Resolução Nº 93 de 07 de Novembro de 2014

CERTIDÃO DE ACERVO TÉCNICO COM ATESTADO

Nº 0000000592574



20200000592574

Validade: Indeterminada

CERTIFICAMOS, para os devidos fins, que consta em nossos arquivos o registro de Acervo referente ao(s) Registro(s) de Responsabilidade Técnica - RRTs abaixo discriminado(s):

DADOS DO PROFISSIONAL

Profissional: SALATIEL DANDOLINI KERNE

Título do Profissional: Arquiteto e Urbanista

Data de obtenção do título: 10/08/2017

Registro Nacional: 00A2290324

Data de Registro: 24/08/2017

Validade: Indefinida

ANOTAÇÃO DE CURSO

- Nenhum curso anotado.

DADOS DOS REGISTROS DE RESPONSABILIDADE TÉCNICA-RRT

Número do RRT: 9752402

Tipo do RRT: SIMPLES

Registrado em: 27/07/2020

Forma de registro: RETIFICADOR à 9752242

Participação Técnica: INDIVIDUAL

Descrição:

ELABORAÇÃO DE PROJETOS ARQUITETÔNICOS, COMPLEMENTARES, MEMÓRIAS TÉCNICAS, MEMÓRIAS AMBIENTAIS E ORÇAMENTOS COMPLETOS (RESUMO, SINTÉTICO, ANALÍTICO E CRONOGRAMA-FÍSICO FINANCEIRO) PARA UMA EDIFICAÇÃO DO TIPO ADMINISTRAÇÃO / ESCRITÓRIOS.

Empresa contratada: MULTIPRO PROJETOS DE ENGENHARIA E ARQUITETURA EIRELI
CNPJ: 32.184.073/0001-77

DADOS DO CONTRATO

Contratante: A.M. SOLUCOES EMPRESARIAIS LTDA - EPP
CPF/CNPJ: 23010291000102

AVENIDA AVENIDA ÁLVARO MAIA

Nº 291

Complemento:

Cidade: MANAUS

Bairro: SÃO GERALDO

UF: AM

CEP: 69053350

Contrato: 08

Celebrado em 01/10/2019

Valor do contrato: R\$ 85.000,00

Tipo do Contratante: Pessoa jurídica de direito privado

Data de Início: 07/10/2019

Data de Fim: 2020-04-20

ATIVIDADE TÉCNICA REALIZADA

1.7.1 - Memorial descritivo , 1670.45 m² - metro quadrado; 1.7.3 - Orçamento , 1670.45 m² - metro quadrado; 1.7.4 - Cronograma , 1670.45 m² - metro quadrado; 1.7.2 - Caderno de especificações ou de encargos , 1670.45 m² - metro quadrado; 1.1.2 - Projeto arquitetônico , 1670.45 m² - metro quadrado; 1.2.2 - Projeto de estrutura de concreto , 1670.45 m² - metro quadrado; 1.5.7 - Projeto de instalações elétricas prediais de baixa tensão , 1670.45 m² - metro quadrado; 1.5.5 - Projeto de instalações prediais de prevenção e combate a incêndio , 1670.45 m² - metro quadrado; 1.5.9 - Projeto de instalações prediais de TV , 1670.45 m² - metro quadrado; 1.5.10 - Projeto de comunicação visual para edificações , 1670.45 m² - metro quadrado; 1.5.11 - Projeto de cabeamento



Conselho de Arquitetura e Urbanismo do Brasil

CERTIDÃO DE ACERVO TÉCNICO COM ATESTADO

Resolução Nº 93 de 07 de Novembro de 2014

CERTIDÃO DE ACERVO TÉCNICO COM ATESTADO

Nº 000000592574



estruturado, automação e lógica em edifícios , 1670.45 m² - metro quadrado; 1.1.6 - Projeto de adequação de acessibilidade , 1670.45 m² - metro quadrado; 1.5.1 - Projeto de instalações hidrossanitárias prediais , 1670.45 m² - metro quadrado; 1.3.2 - Projeto de luminotecnica , 1670.45 m² - metro quadrado; 1.3.3 - Projeto de condicionamento acústico , 1670.45 m² - metro quadrado; 1.3.4 - Projeto de sonorização , 1670.45 m² - metro quadrado; 1.3.5 - Projeto de ventilação, exaustão e climatização , 1670.45 m² - metro quadrado; 1.3.6 - Projeto de certificação ambiental , 1670.45 m² - metro quadrado; 1.2.4 - Projeto de estrutura metálica , 1670.45 m² - metro quadrado; 1.4.1 - Projeto de arquitetura de interiores , 1670.45 m² - metro quadrado; 1.4.3 - Projeto de mobiliário , 1670.45 m² - metro quadrado; 1.5.2 - Projeto de instalações prediais de águas pluviais , 1670.45 m² - metro quadrado; 1.6.3 - Projeto de arquitetura paisagística , 600.00 m² - metro quadrado;

ENDEREÇO DA OBRA/SERVIÇO

AVENIDA AVENIDA ÁLVARO MAIA

Nº 291

Complemento:

Cidade: MANAUS

Bairro: SÃO GERALDO

UF: AM

CEP: 69053350

Coordenadas Geográficas: 0 0

DESCRIÇÃO

CERTIDÃO DE ACERVO TÉCNICO COM ATESTADO

INFORMAÇÕES IMPORTANTES

- Esta certidão perderá a validade e será anulada, caso ocorra alterações das informações constantes do Atestado registrado ou do RRT vinculado ou caso sejam constatadas que são inverídicas as informações constantes do RRT, do atestado ou do requerimento da certidão.

- Certificamos que se encontra vinculado à presente CAT o atestado apresentado em cumprimento à Lei nº 8.666/93, expedido pela pessoa jurídica contratante, a quem cabe a responsabilidade pela veracidade e exatidão das informações nele constantes. É de responsabilidade deste Conselho a verificação da atividade profissional em conformidade com a Lei nº 12.378/2010 e Resoluções do Conselho de Arquitetura e Urbanismo do Brasil (CAU/BR)

- A Certidão de Acervo Técnico (CAT) à qual o atestado está vinculado constituirá prova da capacidade técnico-profissional da pessoa jurídica somente se o responsável técnico indicado estiver ou venha a ser integrado ao seu quadro técnico por meio de declaração entregue no momento da habilitação ou da entrega das propostas

- Certificamos, ainda, que nos termos do artigo 2º da Lei nº 12.378/2010 e artigos 2º e 3º da Resolução nº 21/2012-CAU/BR, esta Certidão é válida somente para os serviços condizentes com as atribuições profissionais acima discriminadas

- Em conformidade com o que determina o Art. 45 da Lei 12.378, toda realização de trabalho de competência privativa ou de atuação compartilhadas com outras profissões regulamentadas será objeto de Registro de Responsabilidade Técnica - RRT

- Válida em todo o território nacional.

Certidão nº 592574/2020

Expedida em 11/08/2020 12:08:00, MANAUS/AM, CAU/AM

Chave de Impressão: C06Z9Y1672BAW9B87CZ7

ATESTADO DE CAPACIDADE TÉCNICA

Atestamos para os devidos fins, que a empresa **MultiPRO Projetos de Engenharia e Arquitetura Eireli** CNPJ. N°32.184.073/0001-77, sob responsabilidade técnica do(s) seguinte(s) profissional **Arquiteto e Urbanista e Engenheiro Civil Salatiel Dandolini Kerne**, executou de forma satisfatória os serviços de **Elaboração de Projetos e Memoriais** listados abaixo:

DADOS DO CONTRATO: 08 (celebrado no dia 01.10.2019)

CONTRATANTE:

A.M SOLUCOES EMPRESARIAIS LTDA - EPP

CNPJ: 23.010.291/0001-02

ENDEREÇO DA OBRA:

Avenida Álvaro Maia, São Geraldo nº 291 CEP: 69053-350, MANAUS - AM

PRAZO CONTRATUAL: **07/10/2019 a 20/04/2020**

VALOR DO CONTRATO: **R\$85.000,00**

RRT OBRA/SERVIÇO: **9752402**

CARACTERÍSTICAS DO SERVIÇO CONFORME ABAIXO:

Elaboração de projetos preliminares, básicos e executivos tendo como resultado final projetos em BIM LOD 400 para uma edificação Administrativa em conjunto da edificação um espaço para coworking e salas de escritório.

ITENS

QUANTIDADES

Item 01 – Projeto arquitetônico.

Elaborou projeto arquitetônico preliminar, estudos básicos e projeto executivo, contendo todos os detalhes necessários para a execução. Detalhes da fachada em ACM, detalhes com pele de vidro e utilização de fachada ventilada, foram entregues memoriais descritivo e de cálculo em conjunto com o projeto.

1.670,45 m²

Item 02 – Projeto de adequação de acessibilidade

Elaborou projeto preliminar, básico e executivo de elementos de acessibilidade, como: rampas, guarda-corpos, piso tátil, corrimãos e sinalizações necessárias, foram entregues memoriais descritivo e de cálculo em conjunto com o projeto.

1.670,45 m²

Item 03 – Estruturas de Concreto

Elaborou projeto preliminar, básico e executivo da estrutura de concreto armado, contemplando: fundações, pilares, vigas e lajes (nervurada e maciça), foram entregues memoriais descritivo e de cálculo em conjunto com o projeto.

1.670,45 m²



Handwritten signatures and initials in blue ink.

Item 04 – Projeto de estrutura metálica.

Elaborou projeto preliminar, básico e executivo da estrutura de estrutura metálica de cobertura, escadas metálicas, áreas técnicas em estrutura metálica,

1.670,45 m²

Item 05 – Projeto de Luminotecnica.

Elaborou projeto preliminar, básico e executivo de luminotécnica, desenvolvendo também memoriais descritivos e memorial de cálculo do sistema.

1.670,45 m²

Item 07 – Projeto de condicionamento acústico.

Elaborou projeto preliminar, básico e executivo de condicionamento acústico, com isolamento de entrada e saída de ruídos, entregou também memorial descritivo e de cálculo do sistema.

1.670,45 m²

Item 08 – Projeto de sonorização.

Elaborou projeto preliminar, básico e executivo de sonorização, entregou também memorial descritivo e de cálculo do sistema.

1.670,45 m²

Item 09 – Projeto de Ventilação, Exaustão e Climatização.

Elaborou projeto preliminar, básico e executivo do sistema de ventilação, exaustão e climatização, contemplando sistemas de exaustão para banheiros e coifas, sistema de ventilação para renovação de ar e projetos de climatização com dimensionamento do sistema multi-split.

1.670,45 m²

Item 10 – Projeto de certificação ambiental.

Elaborou projeto preliminar, básico e executivo para licenciamentos ambientais e certificação ambiental.

1.670,45 m²

Item 11 – Projeto de Arquitetura de Interiores.

Elaborou projeto preliminar, básico e executivo de arquitetura de interiores, contemplando especificações técnicas de revestimentos e maquetes 3D renderizadas.

1.670,45 m²

Item 12 – Projeto de Arquitetura de mobiliário.

Elaborou projeto preliminar, básico e executivo de projeto de mobiliário, com mobílias em inox, mdf e metálico.

1.670,45 m²

Item 13– Projeto de Instalações hidros sanitárias prediais.

Elaborou projeto preliminar, básico e executivo de água-fria, água-quente e esgotamento sanitário, contemplando sistemas auxiliares como bombas de recalque, fossa, filtro anaeróbio e sumidouro.

1.670,45 m²

Item 14– Projeto de Instalações prediais de águas-pluviais.

Elaborou projeto preliminar, básico e executivo dos sistemas de drenagem, contemplando reservatório de retenção de águas pluviais e sistema de reaproveitamento de água.

1.670,45 m²

Item 15 – Projeto de instalações prediais de prevenção e combate à incêndio.

Elaborou projeto preliminar, básico e executivo de combate à incêndio,

1.670,45 m²



Handwritten signature and initials
MARIO

Handwritten signature and initials



com memoriais padrões para aprovação e acompanhamento até a aprovação no corpo de bombeiros.

<p>Item 16 – Projeto de instalações elétricas prediais de baixa tensão. Elaborou projeto preliminar, básico e executivo de instalações elétricas de baixa tensão e sistema de SPDA (sistema de proteção contra descargas atmosféricas), contemplando memoriais descritivos e de cálculo.</p>	1.670,45 m ²
<p>Item 17 – Projeto de instalações prediais de TV Elaborou projeto preliminar, básico e executivo de instalações prediais de tv, contemplando memoriais descritivos e de cálculo.</p>	1.670,45 m ²
<p>Item 18 – Projeto de comunicação visual para edificações Elaborou projeto preliminar, básico e executivo de comunicação visual.</p>	1.670,45 m ²
<p>Item 19 – Projeto de cabeamento estruturado, automação e lógica em edifícios. Elaborou projeto preliminar, básico e executivo de cabeamento estrutura, automação e lógica, contemplando o sistema de automação das catracas, sistema de vigilância da edificação (CFTV), sistema de telefonia, sistema de internet, controles de acesso e alarmes.</p>	1.670,45 m ²
<p>Item 20 – Projeto de arquitetura paisagística. Elaborou projeto preliminar, básico e executivo de paisagismo.</p>	600,00 m ²
<p>Item 21 – Memorial Descritivo. Em todas as etapas de entrega (preliminar, básico e executivo) foram entregues memoriais descritivos para todos os sistemas.</p>	1.670,45 m ²
<p>Item 22 – Caderno de Especificações ou de encargos. Foi entregue ao final um caderno completo com todas as especificações de materiais e informações construtivas do sistema.</p>	1.670,45 m ²
<p>Item 23 – Orçamento Elaborou o orçamento de obra, contendo resumo, orçamento sintético, orçamento analítico e cálculo de BDI.</p>	1.670,45 m ²
<p>Item 24 – Cronograma. Foi entregue o cronograma físico-financeiro da obra.</p>	1.670,45 m ²

Manaus/28.07.2020

90° TN

Salatiel D. Kerne
Engenheiro Civil e Arquiteto e Urbanista
CREA RN: 0415206286
CAU / AM: 189016-6

90° TN

Mario Jorge Gonçalves Santoro Filho
Sócio Administrador
CPF: 934.044.762-04
 **Mario J. G. Santoro Filho**
Diretor



Certidão nº 592574/2020 - 11/08/2020 12:08:00 - 23:21 - Chave de Impressão: C06Z9Y167ZBAW9B87CZ7
 O atestado neste ato registrado foi emitido em 11/08/2020 12:08:00, e contém 5 folhas
 Este documento encontra-se registrado no Conselho de Arquitetura e Urbanismo do Brasil, vinculado à Certidão De Acervo Técnico Com Atestado nº 592574, emitida em 11/08/2020 12:08:00

**Conselho de Arquitetura e Urbanismo
do Brasil**
CERTIDÃO DE ACERVO TÉCNICO COM ATESTADO

Resolução Nº 93 de 07 de Novembro de 2014

CERTIDÃO DE ACERVO TÉCNICO COM ATESTADO
Nº 0000000558677

Validade: Indeterminada

CERTIFICAMOS, para os devidos fins, que consta em nossos arquivos o registro de Acervo referente ao(s) Registro(s) de Responsabilidade Técnica - RRTs abaixo discriminado(s):

DADOS DO PROFISSIONAL

Profissional: SALATIEL DANDOLINI KERNE

Título do Profissional: Arquiteto e Urbanista

Data de obtenção do título: 10/08/2017

Registro Nacional: 00A2290324

Data de Registro: 24/08/2017

Validade: Indefinida

ANOTAÇÃO DE CURSO

- Nenhum curso anotado.

DADOS DOS REGISTROS DE RESPONSABILIDADE TÉCNICA-RRT

Número do RRT: 9246173

Tipo do RRT: SIMPLES

Registrado em: 06/02/2020

Forma de registro: INICIAL

Participação Técnica: INDIVIDUAL

Descrição:

Elaboração de projetos e documentos técnicos de reforma para uma edificação.

 Empresa contratada: MULTIPRO PROJETOS DE ENGENHARIA E ARQUITETURA EIRELI
 CNPJ: 32.184.073/0001-77

DADOS DO CONTRATO

 Contratante: C. DE QUEIROZ PEDROSA - ME
 CPF/CNPJ: 18442885000144

AVENIDA CRETA

Nº 02

Complemento: quadra 248 c - sala 03

Cidade: MANAUS

Bairro: CIDADE NOVA

UF: AM

CEP: 69097438

Contrato: 202

Celebrado em 01/10/2019

Valor do contrato: R\$ 52.000,00

Tipo do Contratante: Pessoa jurídica de direito privado

Data de Início: 07/10/2019

Data de Fim: 2020-02-07

ATIVIDADE TÉCNICA REALIZADA

1.8.8 - Projeto especializado de tráfego e trânsito de veículos e sistemas de estacionamento , 1800.00 m² - metro quadrado; 1.3.2 - Projeto de luminotecnica , 2400.00 m² - metro quadrado; 1.2.2 - Projeto de estrutura de concreto , 2400.00 m² - metro quadrado; 1.7.4 - Cronograma , 1.00 un - unidade; 1.5.2 - Projeto de instalações prediais de águas pluviais , 2400.00 m² - metro quadrado; 1.5.5 - Projeto de instalações prediais de prevenção e combate a incêndio , 2400.00 m² - metro quadrado; 1.5.7 - Projeto de instalações elétricas prediais de baixa tensão , 2400.00 m² - metro quadrado; 1.5.1 - Projeto de instalações hidrossanitárias prediais , 2400.00 m² - metro quadrado; 1.7.1 - Memorial descritivo , 1.00 un - unidade; 1.7.3 - Orçamento , 1.00 un - unidade; 1.3.3 - Projeto de condicionamento acústico , 450.00 m² - metro quadrado; 1.7.2 - Caderno de especificações ou de encargos , 1.00 un - unidade; 1.3.5 - Projeto de ventilação, exaustão e climatização , 2400.00 m² - metro quadrado; 1.2.4 - Projeto de estrutura metálica , 2400.00 m² - metro quadrado;



Conselho de Arquitetura e Urbanismo do Brasil

CERTIDÃO DE ACERVO TÉCNICO COM ATESTADO

Resolução Nº 93 de 07 de Novembro de 2014

CERTIDÃO DE ACERVO TÉCNICO COM ATESTADO

Nº 0000000558677



20200000558677

ENDEREÇO DA OBRA/SERVIÇO

AVENIDA TORQUATO TAPAJÓS

Nº 7070

Complemento:

Cidade: MANAUS

Bairro: NOVO ISRAEL

UF: AM

CEP: 69039125

Coordenadas Geográficas: -3.017628147094497 -60.028187532604356

DESCRIÇÃO

CERTIDÃO DE ACERVO TÉCNICO COM ATESTADO

INFORMAÇÕES IMPORTANTES

- Esta certidão perderá a validade e será anulada, caso ocorra alterações das informações constantes do Atestado registrado ou do RRT vinculado ou caso sejam constatadas que são inverídicas as informações constantes do RRT, do atestado ou do requerimento da certidão.

- Certificamos que se encontra vinculado à presente CAT o atestado apresentado em cumprimento à Lei nº 8.666/93, expedido pela pessoa jurídica contratante, a quem cabe a responsabilidade pela veracidade e exatidão das informações nele constantes. É de responsabilidade deste Conselho a verificação da atividade profissional em conformidade com a Lei nº 12.378/2010 e Resoluções do Conselho de Arquitetura e Urbanismo do Brasil (CAU/BR)

- A Certidão de Acervo Técnico (CAT) à qual o atestado está vinculado constituirá prova da capacidade técnico-profissional da pessoa jurídica somente se o responsável técnico indicado estiver ou venha a ser integrado ao seu quadro técnico por meio de declaração entregue no momento da habilitação ou da entrega das propostas

- Certificamos, ainda, que nos termos do artigo 2º da Lei nº 12.378/2010 e artigos 2º e 3º da Resolução nº 21/2012-CAU/BR, esta Certidão é válida somente para os serviços condizentes com as atribuições profissionais acima discriminadas

- Em conformidade com o que determina o Art. 45 da Lei 12.378, toda realização de trabalho de competência privativa ou de atuação compartilhadas com outras profissões regulamentadas será objeto de Registro de Responsabilidade Técnica - RRT

- Válida em todo o território nacional.

Certidão nº 558677/2020

Expedida em 10/03/2020 12:03:00, MANAUS/AM, CAU/AM

Chave de Impressão: ZB18ACY40Y818WA6A3Y4

ATESTADO DE CAPACIDADE TÉCNICA

Atestamos para os devidos fins, que o profissional **Eng. Civil e Arquiteto e Urbanista, Salatiel Dandolini Keme, RN-CREA Nº0415206286 CAU 189016-6**, em nome da Empresa **MultiPRO Consultorias e Projetos, CNPJ: 32.184.073/0001-77**, executou de forma satisfatória os serviços de **Elaboração de Projetos de construção** (listados a baixo) para um edificação do tipo academia, localizado na Av. Torquato Tapajós, Bairro: Novo Israel nº7070 – CEP:69.039-125, MANAUS/AM

DADOS DO CONTRATO: nº 202

CONTRATANTE: **LIVE ACADEMIA**
C. DE QUEIROZ PEDROSA - ME
Cnpj: 18.442.885/0001-44

PRAZO CONTRATUAL: **07/10/2019 a 07/02/2020.**

VALOR DO CONTRATO: **R\$ 52.000,00**

CARACTERÍSTICAS DO SERVIÇO CONFORME ABAIXO:

Elaboração de projetos em BIM lood 300 para a reforma e construção de uma ACADEMIA.

<u>ITENS</u>	<u>QUANTIDADES</u>
Item 01 – Caderno de especificação. Elaboração de caderno técnico com especificações de execução e material	1 und
Item 02 – Projeto de Luminotecnia Elaborou projeto de luminotécnico para todos os ambientes, respeitando o lux para cada atividade de uso.	2.400,00 m ²
Item 03 – Projeto elétrico de baixa tensão. Elaborou projeto elétrico de baixa tensão, contendo cabeamentos, quadros, eletrodutos, eletrocalhas e acessórios.	2.400,00 m ²
Item 04 – Cronograma. Elaboração de Cronograma de obra.	1 und
Item 05 – Projeto de Estacionamento. Projeto especializado de tráfego e trânsito de veículos e sistemas de estacionamento.	1.800,00 m ²
Item 06 – Projeto Acústico. Elaborou projeto acústico de isolamento e tratamento acústico.	450,00 m ²
Item 07 – Projeto de estrutura de concreto. Elaborou projeto de fundação (do tipo sapata e bloco sob estaca), vigas de concreto armado e laje.	2.400,0 m ²

ACADEMIAS LIVE
Rua Mitiko, nº 397 – Parque Dez
CEP: 69054-674 Telefone: (92) 3199-9112



Item 08 – Projeto de ventilação exaustão e climatização.

Elaborou projeto de climatização atendendo ao conforto aos usuários.
Projeto de ventilação, para garantir melhor eficiência da edificação.
Projeto de exaustão de banheiros.

2.400,00 m²

Item 09 – Projeto de estrutura metálica.

Elaborou projeto de estrutura metálica tipo treliça.
Elaborou projeto de estrutura metálica em perfis i (pilares e vigas).

2.400,00 m²

Item 10 – Projeto de drenagem.

Elaborou projeto de captação de águas pluviais, incluindo calhas, rufos, cumeeira.
Projeto de reaproveitamento de águas pluviais.
Projeto do caminhamento das águas até a boca de lobo.

2.400,00 m²

Item 11 – Projeto de combate à incêndio.

Elaborou projeto de hidrante, distribuição de extintores, iluminação de emergência, rota de fuga, sinalizações, cálculo de escadas, saídas de emergência e aprovação nos órgãos.

2.400,00 m²

Item 12 – Orçamento.

Elaborou um orçamento completo, contendo: Resumo, orçamento sintético, orçamento analítico, composições próprias, planilha de BDI, planilha de encargos, memorial de cálculo do orçamento e planilha de cotação.

1 und

Item 13 – Projeto hidrossanitário.

Foi elaborado projeto de esgoto, água-fria.

2.400,00 m²

Item 14 – Memorial Descritivo.

Memorial descritivo de todos os componentes do projeto.

1 und

Manaus 07.02.2020,

Nailson Saíd de Almeida

ACADEMIA LIVE

NAILSON SAID DE ALMEIDA
GERENTE FINANCEIRO
CPF: 344.651.202-06

Salatiel D Kerne

Salatiel Dandolini Kerne

Engenheiro Civil e Arquiteto e Urbanista
CREA RN: 0415206286
CAU / AM: 189016-6



[Handwritten signature]

**Conselho de Arquitetura e Urbanismo
do Brasil**
CERTIDÃO DE ACERVO TÉCNICO COM ATESTADO

Resolução Nº 93 de 07 de Novembro de 2014

CERTIDÃO DE ACERVO TÉCNICO COM ATESTADO
Nº 0000000589261

20200000589261

Validade: Indeterminada

CERTIFICAMOS, para os devidos fins, que consta em nossos arquivos o registro de Acervo referente ao(s) Registro(s) de Responsabilidade Técnica - RRTs abaixo discriminado(s):

DADOS DO PROFISSIONAL

Profissional: SALATIEL DANDOLINI KERNE

Título do Profissional: Arquiteto e Urbanista

Data de obtenção do título: 10/08/2017

Registro Nacional: 00A2290324

Data de Registro: 24/08/2017

Validade: Indefinida

ANOTAÇÃO DE CURSO

- Nenhum curso anotado.

DADOS DOS REGISTROS DE RESPONSABILIDADE TÉCNICA-RRT

Número do RRT: 9673674

Tipo do RRT: SIMPLES

Registrado em: 08/07/2020

Forma de registro: INICIAL

Participação Técnica: INDIVIDUAL

Descrição:

Elaboração de levantamento, georreferenciamento e estudos ambientais.

Empresa contratada: MULTIPRO PROJETOS DE ENGENHARIA E ARQUITETURA EIRELI

CNPJ: 32.184.073/0001-77

DADOS DO CONTRATO

 Contratante: HBT Arquitetura e Engenharia Eirelli
CPF/CNPJ: 15631381000184

RUA EZANOR ATAÍDE - DE 572/573 A 1227/1228

Nº 1182

Complemento:

Cidade: MANACAPURU

Bairro: SÃO JOSÉ

UF: AM

CEP: 69400803

Contrato: HBT.82.19

Celebrado em 09/12/2019

Valor do contrato: R\$ 82.000,00

Tipo do Contratante: Pessoa jurídica de direito privado

Data de Início: 12/12/2019

Data de Fim: 2020-07-04

ATIVIDADE TÉCNICA REALIZADA

 4.1.3 - Georreferenciamento , 125325.00 m² - metro quadrado; 4.1.4 - Levantamento topográfico planialtimétrico , 125325.00 m² - metro quadrado; 4.2.4 - Estudo de Impacto de Vizinhança - EIV , 125325.00 m² - metro quadrado; 4.2.13 - Plano de Gerenciamento de Resíduos Sólidos - PGRS , 125325.00 m² - metro quadrado;

ENDEREÇO DA OBRA/SERVIÇO

RODOVIA 070

Nº 58A

Complemento:

Cidade: MANACAPURU

Bairro: ÁREA RURAL DE MANACAPURU

UF: AM

CEP: 69409899

**Conselho de Arquitetura e Urbanismo
do Brasil**
CERTIDÃO DE ACERVO TÉCNICO COM ATESTADO

Resolução Nº 93 de 07 de Novembro de 2014

CERTIDÃO DE ACERVO TÉCNICO COM ATESTADO
Nº 0000000589261

Coordenadas Geográficas: 0 0

Número do RRT: 9673684

Tipo do RRT: SIMPLES

Registrado em: 08/07/2020

Forma de registro: INICIAL

Participação Técnica: INDIVIDUAL

Descrição:

Elaboração de Projeto para um loteamento urbano medindo área total do loteamento de 125.325 m²

 Empresa contratada: MULTIPRO PROJETOS DE ENGENHARIA E ARQUITETURA EIRELI
 CNPJ: 32.184.073/0001-77

DADOS DO CONTRATO

 Contratante: HBT Arquitetura e Engenharia Eirelli
 CPF/CNPJ: 15631381000184

RUA EZANOR ATAÍDE - DE 572/573 A 1227/1228

Nº 1182

Complemento:

Cidade: MANACAPURU

Bairro: São JOSé

UF: AM

CEP: 69400803

Contrato: HBT.82.19

Celebrado em 09/12/2019

Valor do contrato: R\$ 82.000,00

Tipo do Contratante: Pessoa jurídica de direito privado

Data de Início: 12/12/2019

Data de Fim: 2020-07-04

ATIVIDADE TÉCNICA REALIZADA

1.8.4 - Projeto de parcelamento do solo mediante loteamento , 125325.00 m² - metro quadrado; 1.8.3 - Projeto urbanístico , 125325.00 m² - metro quadrado; 1.8.7 - Projeto de sistema viário e acessibilidade , 31250.00 m² - metro quadrado; 1.6.3 - Projeto de arquitetura paisagística , 3000.00 m² - metro quadrado; 1.8.8 - Projeto especializado de tráfego e trânsito de veículos e sistemas de estacionamento , 31250.00 m² - metro quadrado; 1.8.9 - Projeto de mobiliário urbano , 1250.00 m² - metro quadrado; 1.9.1 - Projeto de movimentação de terra, drenagem e pavimentação , 125325.00 m² - metro quadrado; 1.9.2 - Projeto de sistema de iluminação pública , 125325.00 m² - metro quadrado; 1.9.3 - Projeto de comunicação visual urbanística , 125325.00 m² - metro quadrado; 1.9.4 - Projeto de sinalização viária , 125325.00 m² - metro quadrado; 1.9.5 - Projeto de sistema de coleta de resíduos sólidos , 125325.00 m² - metro quadrado; 1.10.1 - Memorial descritivo , 125325.00 m² - metro quadrado; 1.10.2 - Caderno de especificações ou de encargos , 125325.00 m² - metro quadrado; 1.10.3 - Orçamento , 125325.00 m² - metro quadrado; 1.10.4 - Cronograma , 125325.00 m² - metro quadrado;

ENDEREÇO DA OBRA/SERVIÇO

RODOVIA 070

Nº 58A

Complemento:

Cidade: MANACAPURU

Bairro: ÁREA RURAL DE MANACAPURU

UF: AM

CEP: 69409899

Coordenadas Geográficas: 0 0

DESCRIÇÃO

CERTIDÃO DE ACERVO TÉCNICO COM ATESTADO

INFORMAÇÕES IMPORTANTES

- Esta certidão perderá a validade e será anulada, caso ocorra alterações das informações constantes do Atestado registrado ou do RRT vinculado ou caso sejam constatadas que são inverídicas as informações constantes do RRT, do atestado ou do requerimento da certidão.

- Certificamos que se encontra vinculado à presente CAT o atestado apresentado em cumprimento à Lei nº 8.666/93, expedido pela pessoa jurídica contratante, a quem cabe a responsabilidade pela veracidade e exatidão das informações nele constantes. É de responsabilidade deste Conselho a verificação da atividade profissional em conformidade com a Lei nº 12.378/2010 e Resoluções do Conselho de Arquitetura e Urbanismo do Brasil (CAU/BR)

**Conselho de Arquitetura e Urbanismo
do Brasil****CERTIDÃO DE ACERVO TÉCNICO COM ATESTADO**

Resolução Nº 93 de 07 de Novembro de 2014

CERTIDÃO DE ACERVO TÉCNICO COM ATESTADO**Nº 0000000589261**

2020000589261

- A Certidão de Acervo Técnico (CAT) à qual o atestado está vinculado constituirá prova da capacidade técnico-profissional da pessoa jurídica somente se o responsável técnico indicado estiver ou venha a ser integrado ao seu quadro técnico por meio de declaração entregue no momento da habilitação ou da entrega das propostas
- Certificamos, ainda, que nos termos do artigo 2º da Lei nº 12.378/2010 e artigos 2º e 3º da Resolução nº 21/2012-CAU/BR, esta Certidão é válida somente para os serviços condizentes com as atribuições profissionais acima discriminadas
- Em conformidade com o que determina o Art. 45 da Lei 12.378, toda realização de trabalho de competência privativa ou de atuação compartilhadas com outras profissões regulamentadas será objeto de Registro de Responsabilidade Técnica - RRT
- Válida em todo o território nacional.

Certidão nº 589261/2020

Expedida em 17/07/2020 12:07:00, MANAUS/AM, CAU/AM

Chave de Impressão: 9123B277DCBB23CZW656

ATESTADO DE CAPACIDADE TÉCNICA

Atestamos para os devidos fins, que a empresa **MultiPRO Projetos de Engenharia e Arquitetura Eireli** CNPJ. N°32.184.073/0001-77, sob responsabilidade técnica do(s) seguinte(s) profissional **Eng.Civil e Arquiteto e Urbanista SALATIEL DANDOLINI KERNE, RNP-CREA N°0415206286AM e CAU N°189016-6AM**, executou de forma satisfatória os serviços de **Elaboração de Projetos e Memoriais** listados a baixo:

DADOS DO CONTRATO: HBT.82.19 (celebrado no dia 09.12.19)

CONTRATANTE: **HBT ENGENHARIA E ARQUITETURA EIRELI.Cnpj.:15.631.381/0001-84**

ENDEREÇO DA OBRA: Rodovia 070 AM, LOTE 58-A – Manacapuru - AM

PRAZO CONTRATUAL: **12/12/2019 a 04/07/2020**

VALOR DO CONTRATO: **R\$82.000,00**

RRT OBRA/SERVIÇO: **N° 9673674 E N°9673684**

CARACTERÍSTICAS DO SERVIÇO CONFORME ABAIXO:

Elaboração de projetos preliminares, básicos e executivos tendo como resultado final projetos em BIM LOD 400 para um loteamento.

ITENS	QUANTIDADES
Item 01 – PROJETO DE ARQUITETURA PAISAGISTICA	3.000,00 m ²
Estudo Preliminar;	
Projeto Básico;	
Projeto Executivo;	
Memoriais.	

HBT ARQUITETURA E ENGENHARIA EIRELI

CNPJ: 15.631.381/0001-84

Rua Ezanor Athayde, n° 1182 – São José CEP – 69400-803 – Manacapuru – am

Fone: (92) 99113-0173 E-mail: hbtconstrucoes@gmail.com



Item 02 – PROJETO URBANÍSTICO.

125.325,00 m²

Estudo Preliminar;

Projeto Básico;

Projeto Executivo;

Memoriais.

Item 03 – PROJETO DE PARCELAMENTO DO SOLO MEDIANTE LOTEAMENTO.

125.325,00m²

Estudo Preliminar;

Projeto Básico;

Projeto Executivo;

Memoriais.

Item 04 – PROJETO DE GEORREFERENCIAMENTO.

125.325,00 m²

Estudo Preliminar;

Projeto Básico;

Projeto Executivo;

Memoriais.

Item 05 – PROJETO TOPOGRAFICO PLANIALTIMÉTRICO.

125.325,00 m²

Estudo Preliminar;

Projeto Básico;

Projeto Executivo;

Memoriais.

Item 06 – PROJETO DE SISTEMA VIÁRIO E ACESSIBILIDADE.

31.250,00 m²

Estudo Preliminar;

Projeto Básico;

Projeto Executivo;

Memoriais.

HBT ARQUITETURA E ENGENHARIA EIRELI

CNPJ: 15.631.381/0001-84

Rua Ezanor Athayde, nº 1182 – São José CEP – 69400-803 – Manacapuru – am

Fone: (92) 99113-0173 E-mail: hbtconstrucoes@gmail.com



Item 07 – PROJETO ESPECIALIZADO DE TRÁFEGO E TRÂNSITO DE VEÍCULOS E SISTEMAS DE ESTACIONAMENTO.

31.250,00 m²

Estudo Preliminar;
Projeto Básico;
Projeto Executivo;
Memoriais.

Item 08 – PROJETO DE MOBILIÁRIO URBANO.

1.250,00 m²

Estudo Preliminar;
Projeto Básico;
Projeto Executivo;
Memoriais.

Item 09 – PROJETO DE MOVIMENTAÇÃO DE TERRA, DRENAGEM E PAVIMENTAÇÃO.

125.325,00 m²

Estudo Preliminar;
Projeto Básico;
Projeto Executivo;
Memoriais.

Item 10 – PROJETO DE SISTEMA DE ILUMINAÇÃO PÚBLICA.

125.325,00 m²

Estudo Preliminar;
Projeto Básico;
Projeto Executivo;
Memoriais.

Item 11 – PROJETO DE COMUNICAÇÃO VISUAL URBANÍSTICA.

125.325,00 m²

Estudo Preliminar;
Projeto Básico;
Projeto Executivo;

HBT ARQUITETURA E ENGENHARIA EIRELI

CNPJ: 15.631.381/0001-84

Rua Ezanor Athayde, nº 1182 - São José CEP - 69400-803 - Manacapuru - am

Fone: (92) 99113-0173 E-mail: hbtconstrucoes@gmail.com

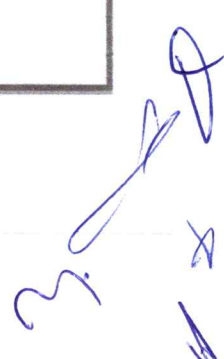

Memoriais.

Item 12 – PROJETO DE SINALIZAÇÃO VIÁRIA.

125.325,00 m²

Estudo Preliminar;

Projeto Básico;

Projeto Executivo;

Memoriais.

Item 13 – PROJETO DE SISTEMAS DE COLETA DE RESÍDUOS SÓLIDOS.

125.325,00 m²

Estudo Preliminar;

Projeto Básico;

Projeto Executivo;

Memoriais.

Item 14 – ESTUDO DE IMPACTO DE VIZINHANÇA - EIV.

125.325,00 m²

Estudo Preliminar;

Projeto Básico;

Projeto Executivo;

Memoriais.

Item 15 – PLANO DE GERENCIAMENTO DE RESÍDUOS SÓLIDOS - PGRS.

125.325,00 m²

Estudo Preliminar;

Projeto Básico;

Projeto Executivo;

Memoriais.

Item 16 – MEMORIAIS DESCRITIVOS.

125.325,00 m²

Memoriais

HBT ARQUITETURA E ENGENHARIA EIRELI

CNPJ: 15.631.381/0001-84

Rua Ezanor Athayde, nº 1182 – São José CEP – 69400-803 – Manacapuru – am

Fone: (92) 99113-0173 E-mail: hbtconstrucoes@gmail.com

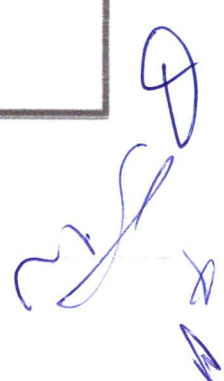

Item 17 – CADERNOS DE ESPECIFICAÇÕES E ENCARGOS.

125.325,00 m²

Cadernos de especificações e encargos.

Item 18 – ORÇAMENTO.

125.325,00 m²

Orçamento sintético;

Orçamento analítico.

Item 19 – CRONOGRAMA.

125.325,00 m²

Cronograma Físico Financeiro.

MANAUS, 07 de JULHO de 2020



Handwritten signature in blue ink.

HBT ARQUITETURA E ENGENHARIA EIRELI
CNPJ 15.631.381/0001-84
Eng. André Alessandro da Silva Telles
Crea Nº15658-D/Am



Handwritten signature in blue ink: Salatiel D. Kerne

SALATIEL DANDOLINI KERNE
Eng. Civil e Arquiteto e Urbanista
CREA RN: 0415206286
CAU/AM: 189016-6

HBT ARQUITETURA E ENGENHARIA EIRELI
CNPJ: 15.631.381/0001-84
Rua Ezanor Athayde, nº 1182 – São José CEP – 69400-803 – Manacapuru – am
Fone: (92) 99113-0173 E-mail: hbtconstrucoes@gmail.com



Documento válido somente se acompanhado do comprovante de pagamento

Lei Nº 12.378, de 31 de dezembro de 2010:

Art. 47. O RRT será efetuado pelo profissional ou pela pessoa jurídica responsável, por intermédio de seu profissional habilitado legalmente no CAU. Art. 48. Não será efetuado RRT sem o prévio recolhimento da Taxa de RRT pela pessoa física do profissional ou pela pessoa jurídica responsável. Art. 50. A falta do RRT sujeitará o profissional ou a empresa responsável, sem prejuízo da responsabilização pessoal pela violação ética e da obrigatoriedade da paralisação do trabalho até a regularização da situação, à multa de 300% (trezentos por cento) sobre o valor da Taxa de RRT não paga corrigida, a partir da autuação, com base na variação da Taxa Referencial do Sistema Especial de Liquidação e de Custódia - SELIC, acumulada mensalmente, até o último dia do mês anterior ao da devolução dos recursos, acrescido este montante de 1% (um por cento) no mês de efetivação do pagamento. * O documento definitivo (RRT) sem a necessidade de apresentação do comprovante de pagamento, poderá ser obtido após a identificação do pagamento pela compensação bancária.

1. RESPONSÁVEL TÉCNICO

Nome: SALATIEL DANDOLINI KERNE

Registro Nacional: 189016-6

Título do Profissional: Arquiteto e Urbanista

Empresa Contratada: MULTIPRO CPROJETOS DE ENGENHARIA E ARQUITETURA EIRELI

CNPJ: 32.184.073/0001-77

Registro Nacional: PJ43749-1

2. DADOS DO CONTRATO

Contratante: HBT Arquitetura e Engenharia Eirelli

CNPJ: 15.631.381/0001-84

Contrato: HBT.82.19

Valor Contrato/Honorários: R\$ 82.000,00

Tipo de Contratante: Pessoa jurídica de direito privado

Celebrado em: 09/12/2019

Data de Início: 12/12/2019

Previsão de término: 04/07/2020

Após a conclusão das atividades técnicas o profissional deverá proceder a baixa deste RRT

3. DADOS DA OBRA/SERVIÇO

Endereço: RODOVIA 070

Nº: 58A

Complemento:

Bairro: ÁREA RURAL DE MANACAPURU

UF: AM CEP: 69409899 Cidade: MANACAPURU

Coordenadas Geográficas: Latitude: 0

Longitude: 0

4. ATIVIDADE TÉCNICA

Grupo de Atividade: 4 - MEIO AMBIENTE E PLANEJAMENTO REGIONAL E URBANO

Subgrupo de Atividade: 4.1 - GEORREFERENCIAMENTO E TOPOGRAFIA

Atividade: 4.1.3 - Georreferenciamento

Quantidade: 125.325,00

Unidade: m²

Declaro a não exigibilidade de atendimento às regras de acessibilidade previstas em legislação e em normas técnicas pertinentes para as edificações abertas ao público, de uso público ou privativas de uso coletivo, conforme § 1º do art. 56 da Lei nº 13.146, de 06 de julho de 2015

Grupo de Atividade: 4 - MEIO AMBIENTE E PLANEJAMENTO REGIONAL E URBANO

Subgrupo de Atividade: 4.1 - GEORREFERENCIAMENTO E TOPOGRAFIA

Atividade: 4.1.4 - Levantamento topográfico planialtimétrico

Quantidade: 125.325,00

Unidade: m²

Declaro a não exigibilidade de atendimento às regras de acessibilidade previstas em legislação e em normas técnicas pertinentes para as edificações abertas ao público, de uso público ou privativas de uso coletivo, conforme § 1º do art. 56 da Lei nº 13.146, de 06 de julho de 2015

Grupo de Atividade: 4 - MEIO AMBIENTE E PLANEJAMENTO REGIONAL E URBANO

Subgrupo de Atividade: 4.2 - MEIO AMBIENTE

Atividade: 4.2.4 - Estudo de Impacto de Vizinhança - EIV

Quantidade: 125.325,00

Unidade: m²

Declaro a não exigibilidade de atendimento às regras de acessibilidade previstas em legislação e em normas técnicas pertinentes para as edificações abertas ao público, de uso público ou privativas de uso coletivo, conforme § 1º do art. 56 da Lei nº 13.146, de 06 de julho de 2015

A autenticidade deste RRT pode ser verificada em: <http://siccau.cau.br/app/view/sight/externo?form=Servicos>, com a chave: 1Z9zy4 Impresso em: 03/07/2020 às 19:32:14 por: , ip: 192.141.12.221

Certidão nº 589261/2020 - 17/07/2020 12:07:00, 23:23 - Chave de Impressão: 9123B277DCBB23CZM656
O atestado neste ato registrado foi emitido em 17/07/2020 12:07:00, e contém 14 folhas



Este documento encontra-se registrado no Conselho de Arquitetura e Urbanismo do Brasil vinculado à Certidão De Aproveitamento Técnico Com Atestado nº 589261, emitida em 17/07/2020 12:07:00



RRT SIMPLES
Nº 0000009673674
INICIAL
INDIVIDUAL



Grupo de Atividade: 4 - MEIO AMBIENTE E PLANEJAMENTO REGIONAL E URBANO
Subgrupo de Atividade: 4.2 - MEIO AMBIENTE
Atividade: 4.2.13 - Plano de Gerenciamento de Resíduos Sólidos - PGRS
Quantidade: 125.325,00 Unidade: m²

Declaro a não exigibilidade de atendimento às regras de acessibilidade previstas em legislação e em normas técnicas pertinentes para as edificações abertas ao público, de uso público ou privativas de uso coletivo, conforme § 1º do art. 56 da Lei nº 13.146, de 06 de julho de 2015

5. DESCRIÇÃO

Elaboração de levantamento, georreferenciamento e estudos ambientais.

6. VALOR

Total Pago: R\$ 0,00

Atenção: Este Item 6 será preenchido automaticamente pelo SICCAU após a identificação do pagamento pela compensação bancária. Para comprovação deste documento é necessária a apresentação do respectivo comprovante de pagamento

7. ASSINATURAS

Declaro para os devidos fins de direitos e obrigações, sob as penas previstas na legislação vigente, que as informações cadastradas neste RRT são verdadeiras e de minha responsabilidade técnica e civil.

MANAUS / AM, 07 de JULHO de 2020
Local Dia Mês Ano

HBT Arquitetura e Engenharia Eirelli
CNPJ: 15.631.381/0001-84

SALATIEL D. KERNE
CPF: 011.125.072-21

Certidão nº 589261/2020 - 17/07/2020 12:07:00, 23:23 - Chave de Impressão: 9123B277DCCBB23CZW656
O atestado neste ato registrado foi emitido em 17/07/2020 12:07:00, e contém 14 folhas



Este documento encontra-se registrado no Conselho de Arquitetura e Urbanismo do Brasil, vinculado à Certidão De Acervo Técnico Com Atestado nº 589261, emitida em 17/07/2020 12:07:00

Handwritten signatures and initials in blue ink.



Documento válido somente se acompanhado do comprovante de pagamento

Lei Nº 12.378, de 31 de dezembro de 2010:

Art. 47. O RRT será efetuado pelo profissional ou pela pessoa jurídica responsável, por intermédio de seu profissional habilitado legalmente no CAU. Art. 48. Não será efetuado RRT sem o prévio recolhimento da Taxa de RRT pela pessoa física do profissional ou pela pessoa jurídica responsável. Art. 50. A falta do RRT sujeitará o profissional ou a empresa responsável, sem prejuízo da responsabilização pessoal pela violação ética e da obrigatoriedade da paralisação do trabalho até a regularização da situação, à multa de 300% (trezentos por cento) sobre o valor da Taxa de RRT não paga corrigida, a partir da autuação, com base na variação da Taxa Referencial do Sistema Especial de Liquidação e de Custódia - SELIC, acumulada mensalmente, até o último dia do mês anterior ao da devolução dos recursos, acrescido este montante de 1% (um por cento) no mês de efetivação do pagamento. * O documento definitivo (RRT) sem a necessidade de apresentação do comprovante de pagamento, poderá ser obtido após a identificação do pagamento pela compensação bancária.

1. RESPONSÁVEL TÉCNICO

Nome: SALATIEL DANDOLINI KERNE

Registro Nacional: 189016-6

Título do Profissional: Arquiteto e Urbanista

Empresa Contratada: MULTIPRO CPROJETOS DE ENGENHARIA E ARQUITETURA EIRELI

CNPJ: 32.184.073/0001-77

Registro Nacional: PJ43749-1

2. DADOS DO CONTRATO

Contratante: HBT Arquitetura e Engenharia Eirelli

CNPJ: 15.631.381/0001-84

Contrato: HBT.82.19

Valor Contrato/Honorários: R\$ 82.000,00

Tipo de Contratante: Pessoa jurídica de direito privado

Celebrado em: 09/12/2019

Data de Início: 12/12/2019

Previsão de término: 04/07/2020

Após a conclusão das atividades técnicas o profissional deverá proceder a baixa deste RRT

3. DADOS DA OBRA/SERVIÇO

Endereço: RODOVIA 070

Nº: 58A

Complemento:

Bairro: ÁREA RURAL DE MANACAPURU

UF: AM CEP: 69409899

Cidade: MANACAPURU

Coordenadas Geográficas: Latitude: 0

Longitude: 0

4. ATIVIDADE TÉCNICA

Grupo de Atividade: 1 - PROJETO

Subgrupo de Atividade: 1.6 - ARQUITETURA PAISAGÍSTICA

Atividade: 1.6.3 - Projeto de arquitetura paisagística

Quantidade: 3.000,00

Unidade: m²

Declaro a não exigibilidade de atendimento às regras de acessibilidade previstas em legislação e em normas técnicas pertinentes para as edificações abertas ao público, de uso público ou privativas de uso coletivo, conforme § 1º do art. 56 da Lei nº 13.146, de 06 de julho de 2015

Grupo de Atividade: 1 - PROJETO

Subgrupo de Atividade: 1.8 - URBANISMO E DESENHO URBANO

Atividade: 1.8.3 - Projeto urbanístico

Quantidade: 125.325,00

Unidade: m²

Declaro a não exigibilidade de atendimento às regras de acessibilidade previstas em legislação e em normas técnicas pertinentes para as edificações abertas ao público, de uso público ou privativas de uso coletivo, conforme § 1º do art. 56 da Lei nº 13.146, de 06 de julho de 2015

Grupo de Atividade: 1 - PROJETO

Subgrupo de Atividade: 1.8 - URBANISMO E DESENHO URBANO

Atividade: 1.8.4 - Projeto de parcelamento do solo mediante loteamento

Quantidade: 125.325,00

Unidade: m²

Declaro a não exigibilidade de atendimento às regras de acessibilidade previstas em legislação e em normas técnicas pertinentes para as edificações abertas ao público, de uso público ou privativas de uso coletivo, conforme § 1º do art. 56 da Lei nº 13.146, de 06 de julho de 2015

A autenticidade deste RRT pode ser verificada em: <http://siccau.caubr.gov.br/app/view/sight/externo?form=Servicos>, com a chave: 9ad2zz Impresso em: 03/07/2020 às 19:36:20 por: , ip: 192.141.12.221





Grupo de Atividade: 1 - PROJETO
Subgrupo de Atividade: 1.8 - URBANISMO E DESENHO URBANO
Atividade: 1.8.7 - Projeto de sistema viário e acessibilidade
Quantidade: 31.250,00 Unidade: m²

Declaro a não exigibilidade de atendimento às regras de acessibilidade previstas em legislação e em normas técnicas pertinentes para as edificações abertas ao público, de uso público ou privativas de uso coletivo, conforme § 1º do art. 56 da Lei nº 13.146, de 06 de julho de 2015

Grupo de Atividade: 1 - PROJETO
Subgrupo de Atividade: 1.8 - URBANISMO E DESENHO URBANO
Atividade: 1.8.8 - Projeto especializado de tráfego e trânsito de veículos e sistemas de estacionamento
Quantidade: 31.250,00 Unidade: m²

Declaro a não exigibilidade de atendimento às regras de acessibilidade previstas em legislação e em normas técnicas pertinentes para as edificações abertas ao público, de uso público ou privativas de uso coletivo, conforme § 1º do art. 56 da Lei nº 13.146, de 06 de julho de 2015

Grupo de Atividade: 1 - PROJETO
Subgrupo de Atividade: 1.8 - URBANISMO E DESENHO URBANO
Atividade: 1.8.9 - Projeto de mobiliário urbano
Quantidade: 1.250,00 Unidade: m²

Declaro a não exigibilidade de atendimento às regras de acessibilidade previstas em legislação e em normas técnicas pertinentes para as edificações abertas ao público, de uso público ou privativas de uso coletivo, conforme § 1º do art. 56 da Lei nº 13.146, de 06 de julho de 2015

Grupo de Atividade: 1 - PROJETO
Subgrupo de Atividade: 1.9 - INSTALAÇÕES E EQUIPAMENTOS REFERENTES AO URBANISMO
Atividade: 1.9.1 - Projeto de movimentação de terra, drenagem e pavimentação
Quantidade: 125.325,00 Unidade: m²

Declaro a não exigibilidade de atendimento às regras de acessibilidade previstas em legislação e em normas técnicas pertinentes para as edificações abertas ao público, de uso público ou privativas de uso coletivo, conforme § 1º do art. 56 da Lei nº 13.146, de 06 de julho de 2015

Grupo de Atividade: 1 - PROJETO
Subgrupo de Atividade: 1.9 - INSTALAÇÕES E EQUIPAMENTOS REFERENTES AO URBANISMO
Atividade: 1.9.2 - Projeto de sistema de iluminação pública
Quantidade: 125.325,00 Unidade: m²

Declaro a não exigibilidade de atendimento às regras de acessibilidade previstas em legislação e em normas técnicas pertinentes para as edificações abertas ao público, de uso público ou privativas de uso coletivo, conforme § 1º do art. 56 da Lei nº 13.146, de 06 de julho de 2015

Grupo de Atividade: 1 - PROJETO
Subgrupo de Atividade: 1.9 - INSTALAÇÕES E EQUIPAMENTOS REFERENTES AO URBANISMO
Atividade: 1.9.3 - Projeto de comunicação visual urbanística
Quantidade: 125.325,00 Unidade: m²

Declaro a não exigibilidade de atendimento às regras de acessibilidade previstas em legislação e em normas técnicas pertinentes para as edificações abertas ao público, de uso público ou privativas de uso coletivo, conforme § 1º do art. 56 da Lei nº 13.146, de 06 de julho de 2015

Grupo de Atividade: 1 - PROJETO
Subgrupo de Atividade: 1.9 - INSTALAÇÕES E EQUIPAMENTOS REFERENTES AO URBANISMO
Atividade: 1.9.4 - Projeto de sinalização viária
Quantidade: 125.325,00 Unidade: m²

Declaro a não exigibilidade de atendimento às regras de acessibilidade previstas em legislação e em normas técnicas pertinentes para as edificações abertas ao público, de uso público ou privativas de uso coletivo, conforme § 1º do art. 56 da Lei nº 13.146, de 06 de julho de 2015

Grupo de Atividade: 1 - PROJETO
Subgrupo de Atividade: 1.9 - INSTALAÇÕES E EQUIPAMENTOS REFERENTES AO URBANISMO

A autenticidade deste RRT pode ser verificada em: <http://siccau.cau.br/app/view/sight/externo?form=Servicos>, com a chave: 9ad2zz Impresso em: 03/07/2020 às 19:36:20 por: , ip: 192.141.12.221





RRT SIMPLES
Nº 0000009673684
INICIAL
INDIVIDUAL



7. ASSINATURAS

Declaro para os devidos fins de direitos e obrigações, sob as penas previstas na legislação vigente, que as informações cadastradas neste RRT são verdadeiras e de minha responsabilidade técnica e civil.

MANAUS / AM 07 de JULHO de 2020
Local Dia Mês Ano

[Handwritten Signature]
HBT Arquitetura e Engenharia Eirelli
CNPJ: 15.631.381/0001-84

[Handwritten Signature]
SALATIEL DANDOLINI KERNE
CPF: 011.125.072-21

Certidão nº 589261/2020 - 17/07/2020 12:07:00 23:23 - Chave de Impressão: 9123B277DCBB23CZV656
O atestado neste ato registrado foi emitido em 17/07/2020 12:07:00, e contém 14 folhas



Este documento encontra-se registrado no Conselho de Arquitetura e Urbanismo do Brasil, vinculado à Certidão De Acervo Técnico Com Atestado nº 589261, emitida em 17/07/2020 12:07:00

[Handwritten Signature]



Conselho de Arquitetura e Urbanismo do Brasil

CERTIDÃO DE ACERVO TÉCNICO COM ATESTADO

Resolução Nº 93 de 07 de Novembro de 2014

CERTIDÃO DE ACERVO TÉCNICO COM ATESTADO

Nº 0000000580446



2020000580446

Validade: Indeterminada

CERTIFICAMOS, para os devidos fins, que consta em nossos arquivos o registro de Acervo referente ao(s) Registro(s) de Responsabilidade Técnica - RRTs abaixo discriminado(s):

DADOS DO PROFISSIONAL

Profissional: SALATIEL DANDOLINI KERNE

Título do Profissional: Arquiteto e Urbanista

Data de obtenção do título: 10/08/2017

Registro Nacional: 00A2290324

Data de Registro: 24/08/2017

Validade: Indefinida

ANOTAÇÃO DE CURSO

- Nenhum curso anotado.

DADOS DOS REGISTROS DE RESPONSABILIDADE TÉCNICA-RRT

Número do RRT: 9571266

Tipo do RRT: SIMPLES

Registrado em: 03/06/2020

Forma de registro: INICIAL

Participação Técnica: INDIVIDUAL

Descrição:

Autoria de projetos em BIM de projeto arquitetônico, conforto ambiental, estudo paisagísticos, projetos complementares e documentações técnicas necessárias para execução e aprovações em órgãos

Empresa contratada: MULTIPRO PROJETOS DE ENGENHARIA E ARQUITETURA EIRELI
CNPJ: 32.184.073/0001-77

DADOS DO CONTRATO

Contratante: ASSINPA
CPF/CNPJ: 22787592000176

AVENIDA AVENIDA ANDRÉ ARAÚJO

Nº 2936

Complemento:

Cidade: MANAUS

Bairro: ALEIXO

UF: AM

CEP: 69060000

Contrato: 25.b/2019

Celebrado em 02/12/2019

Valor do contrato: R\$ 180.000,00

Tipo do Contratante: Pessoa jurídica de direito privado

Data de Início: 09/12/2019

Data de Fim: 2020-06-03

ATIVIDADE TÉCNICA REALIZADA

1.1.2 - Projeto arquitetônico , 1192.01 m² - metro quadrado; 1.2.2 - Projeto de estrutura de concreto , 600.00 m² - metro quadrado;
1.2.4 - Projeto de estrutura metálica , 1192.01 m² - metro quadrado; 1.3.2 - Projeto de luminotecnica , 1192.01 m² - metro quadrado;
1.3.3 - Projeto de condicionamento acústico , 1192.01 m² - metro quadrado; 1.3.4 - Projeto de sonorização , 1192.01 m² - metro quadrado;
1.1.6 - Projeto de adequação de acessibilidade , 1192.01 m² - metro quadrado; 1.3.5 - Projeto de ventilação, exaustão e climatização , 1192.01 m² - metro quadrado; 1.5.1 - Projeto de instalações hidrossanitárias prediais , 1192.01 m² - metro quadrado;
1.5.2 - Projeto de instalações prediais de águas pluviais , 1192.01 m² - metro quadrado; 1.5.3 - Projeto de instalações prediais de gás canalizado , 1192.01 m² - metro quadrado; 1.5.5 - Projeto de instalações prediais de prevenção e combate a incêndio , 1192.01 m² - metro quadrado; 1.5.7 - Projeto de instalações elétricas prediais de baixa tensão , 1192.01 m² - metro quadrado; 1.5.8 -



Conselho de Arquitetura e Urbanismo do Brasil

CERTIDÃO DE ACERVO TÉCNICO COM ATESTADO

Resolução Nº 93 de 07 de Novembro de 2014

CERTIDÃO DE ACERVO TÉCNICO COM ATESTADO

Nº 000000580446



Projeto de instalações telefônicas prediais , 1192.01 m² - metro quadrado; 1.5.10 - Projeto de comunicação visual para edificações , 1192.01 m² - metro quadrado; 1.5.11 - Projeto de cabeamento estruturado, automação e lógica em edifícios , 1192.01 m² - metro quadrado; 1.7.1 - Memorial descritivo , 1192.01 m² - metro quadrado; 1.7.2 - Caderno de especificações ou de encargos , 1192.01 m² - metro quadrado; 1.7.3 - Orçamento , 1192.01 m² - metro quadrado; 1.7.4 - Cronograma , 1192.01 m² - metro quadrado; 1.6.3 - Projeto de arquitetura paisagística , 2500.00 m² - metro quadrado;

ENDEREÇO DA OBRA/SERVIÇO

AVENIDA AVENIDA DA LUA (CJ M SOL)

Nº s/n

Complemento:

Cidade: MANAUS

Bairro: ALEIXO

UF: AM

CEP: 69060082

Coordenadas Geográficas: 0 0

DESCRIÇÃO

CERTIDÃO DE ACERVO TÉCNICO COM ATESTADO

INFORMAÇÕES IMPORTANTES

- Esta certidão perderá a validade e será anulada, caso ocorra alterações das informações constantes do Atestado registrado ou do RRT vinculado ou caso sejam constatadas que são inverídicas as informações constantes do RRT, do atestado ou do requerimento da certidão.

- Certificamos que se encontra vinculado à presente CAT o atestado apresentado em cumprimento à Lei nº 8.666/93, expedido pela pessoa jurídica contratante, a quem cabe a responsabilidade pela veracidade e exatidão das informações nele constantes. É de responsabilidade deste Conselho a verificação da atividade profissional em conformidade com a Lei nº 12.378/2010 e Resoluções do Conselho de Arquitetura e Urbanismo do Brasil (CAU/BR)

- A Certidão de Acervo Técnico (CAT) à qual o atestado está vinculado constituirá prova da capacidade técnico-profissional da pessoa jurídica somente se o responsável técnico indicado estiver ou venha a ser integrado ao seu quadro técnico por meio de declaração entregue no momento da habilitação ou da entrega das propostas

- Certificamos, ainda, que nos termos do artigo 2º da Lei nº 12.378/2010 e artigos 2º e 3º da Resolução nº 21/2012-CAU/BR, esta Certidão é válida somente para os serviços condizentes com as atribuições profissionais acima discriminadas

- Em conformidade com o que determina o Art. 45 da Lei 12.378, toda realização de trabalho de competência privativa ou de atuação compartilhadas com outras profissões regulamentadas será objeto de Registro de Responsabilidade Técnica - RRT

- Válida em todo o território nacional.

Certidão nº 580446/2020

Expedida em 12/06/2020 12:06:00, MANAUS/AM, CAU/AM

Chave de Impressão: 0ZAW415ZZ2AB8ZDY6B48



ASSOCIAÇÃO DOS SERVIDORES DO INPA - ASSINPA
CNPJ 22.787.592/0001-76

ATESTADO DE CAPACIDADE TÉCNICA

Atestamos para os devidos fins, que a empresa **MultiPRO Projetos de Engenharia e Arquitetura Eireli** CNPJ. N°32.184.073/0001-77, sob responsabilidade técnica do(s) seguinte(s) profissional **Eng.Civil e Arquiteto e Urbanista, Salatiel Dandolini Kerne, RN-CREA N°0415206286 CAU 189016-6**, executou de forma satisfatória os serviços de **Elaboração de projetos arquitetônico, conforto ambiental, estudo paisagístico, projetos complementares e documentações técnicas necessárias para execução e aprovações em órgãos** (listados a baixo) para um edificação comercial localizada na Av. da Lua, conjunto Morada do Sol, s/ nº, bairro Aleixo.

DADOS DO CONTRATO:

CONTRATO N° 25.b/2019

RRT N° 0000009571266

VALOR DO CONTRATO: R\$180.000,00

CONTRATANTE:

ASSINPA - ASSOCIACAO DOS SERVIDORES DO INPA.

ASSOCIAÇÃO DOS SERVIDORES DO INPA Cnpj.:22.787.592/0001-76

PRAZO CONTRATUAL: 02/12/2019 a 03/06/2020

CARACTERÍSTICAS DO SERVIÇO CONFORME ABAIXO:

Elaboração de projetos em BIM LOD 300 e documentações técnicas para fins de aprovação e execução de uma edificação comercial.

ITENS

QUANTIDADES

Item 01 – Memorial descritivo.

Elaboração de memorial descritivo de todos os projetos

1.192,01 m².

Item 02 – Caderno de especificações ou de encargos.

Elaboração de caderno técnico com especificações de execução e material

1.192,01 m².

Av. André Araújo N° 2936, Petrópolis CEP: 69083-000 Fone/Fax: (92) 3642-2800 - 3643-3140
E-mail: assinpa@inpa.gov.br Manaus - Amazonas





ASSOCIAÇÃO DOS SERVIDORES DO INPA - ASSINPA
CNPJ 22.787.592/0001-76

Item 03 – Orçamento.

Elaborou um orçamento completo, contendo: Resumo, orçamento sintético, orçamento analítico, composições próprias, planilha de BDI, planilha de encargos, memorial de calculo do orçamento e planilha de cotação.

1.192,01 m²

Item 04 – Projeto Arquitetônico.

Elaboração de projeto preliminar, projeto básico e executivo de arquitetura.

1.192,01 m²

Item 05 – Projeto de adequação de acessibilidade.

Elaborou o projeto executivo de acessibilidade.

1.192,01 m²

Item 06 – Projeto de estrutura de concreto.

Elaborou o projeto de fundação, pilares, vigas e lajes em concreto armado.

600 m²

Item 07 – Projeto de estrutura metálica.

Elaborou o projeto de estruturas metálicas.

1.192,01 m²

Item 08 – Projeto de luminotécnia.

Elaboração de projeto luminotécnico incluindo memorial de calculo e descritivo.

1.192,01 m²

Item 09 – Projeto de condicionamento acústico.

Elaborou o projeto de condicionamento acústico

1.192,01 m²

Item 10 – Projeto de Sonorização.

Elaborou o projeto com distribuição de cabeamento e equipamentos de sons.

1.192,01 m²

Item 11 – Projeto de ventilação, exaustão e climatização.

Projeto de exaustão para lavabos e climatização de ambientes com split.

1.192,01 m²





ASSOCIAÇÃO DOS SERVIDORES DO INPA – ASSINPA
CNPJ 22.787.592/0001-76

Certidão nº 580446/2020 - 12/06/2020 12:06:00, 23:25 - Chave de Impressão: 0ZAW415ZZZABZDY6B48
O atestado neste ato registrado foi emitido em 12/06/2020 12:06:00, e contém 6 folhas



Este documento encontra-se registrado no Conselho de Arquitetura e Urbanismo do Brasil, vinculado à Certidão De Acervo Técnico Com Atestado nº 580446, emitida em 12/06/2020 12:06:00

Item 12 – Projeto de instalações hidrossanitárias prediais.

Elaborou o projeto de esgotamento sanitário e água-fria.

1.192,01 m²

Item 13 – Projeto de instalações prediais de águas pluviais.

Elaborou o projeto de águas-pluviais, da captação até o destino final.

1.192,01 m²

Item 14 – Projeto de instalações prediais de gás canalizado.

Elaborou projeto de distribuição de tubulações de gás.

1.192,01 m²

Item 15 – Projeto de instalações prediais de prevenção de combate á incêndio.

Elaborou projeto de combate à incêndio para aprovação e execução.

1.192,01 m²

Item 16 – Projeto de instalações elétricas prediais de baixa tensão.

Elaborou o projeto de instalações elétricas contemplando distribuição, infraestrutura, e quadros elétricos.

1.192,01 m²

Item 17 – Projeto de instalações telefônicas prediais.

Elaborou o projeto para distribuição de sistema de telefones cabeados da edificação.

1.192,01 m²

Item 18 – Projeto de comunicação visual para edificações.

Elaborou projetos de comunicação visual e padronização.

1.192,01 m²

Item 19 – Projeto de cabeamento estruturado, automação e lógica em edifícios.

Elaboração de projetos de distribuição de dados.

1.192,01 m²

Item 20 – Projeto de Arquitetura paisagística.

Elaborou projeto paisagístico, contemplando especificações de espécies e distribuição.

2.500,00 m²



ASSOCIAÇÃO DOS SERVIDORES DO INPA - ASSINPA
CNPJ 22.787.592/0001-76

Item 21 – Cronograma.

Elaborou cronograma de obra para entrega em órgãos e cronograma executivo.

1.192,01 m²

Manaus/03.06.2020,

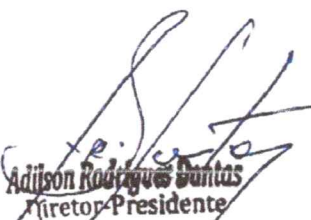
Adilson Rodrigues Dantas
Diretor-Presidente

Assinatura e Identificação do representante da empresa indicando cargo e cpf

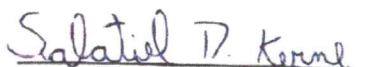

SALATIEL DANDOLINI KERNE
Eng. Civil e Arquiteto e Urbanista
CREA RN: 0415206286
CAU/AM: 189016-6

Av. André Araújo N° 2936, Petrópolis CEP: 69083-000 Fone/Fax: (92) 3642-2800 – 3643-3140
E-mail: assinpa@inpa.gov.br Manaus Amazonas





**Conselho de Arquitetura e Urbanismo
do Brasil**
CERTIDÃO DE ACERVO TÉCNICO COM ATESTADO
 Resolução Nº 93 de 07 de Novembro de 2014

CERTIDÃO DE ACERVO TÉCNICO COM ATESTADO
Nº 0000000591972

Validade: Indeterminada

CERTIFICAMOS, para os devidos fins, que consta em nossos arquivos o registro de Acervo referente ao(s) Registro(s) de Responsabilidade Técnica - RRTs abaixo discriminado(s):

DADOS DO PROFISSIONAL

Profissional: SALATIEL DANDOLINI KERNE

Título do Profissional: Arquiteto e Urbanista

Data de obtenção do título: 10/08/2017

Registro Nacional: 00A2290324

Data de Registro: 24/08/2017

Validade: Indefinida

ANOTAÇÃO DE CURSO

- Nenhum curso anotado.

DADOS DOS REGISTROS DE RESPONSABILIDADE TÉCNICA-RRT

Número do RRT: 9743697

Tipo do RRT: SIMPLES

Registrado em: 24/07/2020

Forma de registro: INICIAL

Participação Técnica: INDIVIDUAL

Descrição:

Coordenação e compatibilização de projetos em BIM de: Estruturas em concreto armado, estruturas metálicas, estruturas mistas, estruturas em madeira, fundação, arquitetura, arquitetura de interiores, climatização, conforto ambiental (acústico e luminoso), projetos de impermeabilização, projetos hidrossanitários (esgoto, água-fria, drenagem, reaproveitamento de água pluviais, reservatório de retenção), projetos elétricos, projetos de SPDA, Cabeamento estruturado (dados, voz, CFTV, automação), projetos de comunicação visual, projetos de acessibilidade, Relatórios urbanísticos (estudo de tráfego e estudo de impacto de vizinhança) e Projetos sonorização.

Empresa contratada: MULTIPRO PROJETOS DE ENGENHARIA E ARQUITETURA EIRELI
 CNPJ: 32.184.073/0001-77

DADOS DO CONTRATO

Contratante: C. DE QUEIROZ PEDROSA - ME
 CPF/CNPJ: 18442885000144

AVENIDA CRETA

Nº 02

Complemento: quadra 248 c - sala 03

Cidade: MANAUS

Bairro: CIDADE NOVA

UF: AM

CEP: 69097438

Contrato: 182b.2020

Celebrado em 01/04/2020

Valor do contrato: R\$ 18.000,00

Tipo do Contratante: Pessoa jurídica de direito privado

Data de Início: 03/04/2020

Data de Fim: 2020-07-24

ATIVIDADE TÉCNICA REALIZADA
3.1 - COORDENAÇÃO E COMPATIBILIZAÇÃO DE PROJETOS , 920.00 m² - metro quadrado;
ENDEREÇO DA OBRA/SERVIÇO



**Conselho de Arquitetura e Urbanismo
do Brasil**

CERTIDÃO DE ACERVO TÉCNICO COM ATESTADO

Resolução Nº 93 de 07 de Novembro de 2014

CERTIDÃO DE ACERVO TÉCNICO COM ATESTADO

Nº 000000591972



RUA DAS ROSAS (CJ TIRADENTES)

Nº 107

Complemento:

Cidade: MANAUS

Bairro: ALEIXO

UF: AM

CEP: 69083310

Coordenadas Geográficas: 0 0

DESCRIÇÃO

CERTIDÃO DE ACERVO TÉCNICO COM ATESTADO

INFORMAÇÕES IMPORTANTES

- Esta certidão perderá a validade e será anulada, caso ocorra alterações das informações constantes do Atestado registrado ou do RRT vinculado ou caso sejam constatadas que são inverídicas as informações constantes do RRT, do atestado ou do requerimento da certidão.
- Certificamos que se encontra vinculado à presente CAT o atestado apresentado em cumprimento à Lei nº 8.666/93, expedido pela pessoa jurídica contratante, a quem cabe a responsabilidade pela veracidade e exatidão das informações nele constantes. É de responsabilidade deste Conselho a verificação da atividade profissional em conformidade com a Lei nº 12.378/2010 e Resoluções do Conselho de Arquitetura e Urbanismo do Brasil (CAU/BR)
- A Certidão de Acervo Técnico (CAT) à qual o atestado está vinculado constituirá prova da capacidade técnico-profissional da pessoa jurídica somente se o responsável técnico indicado estiver ou venha a ser integrado ao seu quadro técnico por meio de declaração entregue no momento da habilitação ou da entrega das propostas
- Certificamos, ainda, que nos termos do artigo 2º da Lei nº 12.378/2010 e artigos 2º e 3º da Resolução nº 21/2012-CAU/BR, esta Certidão é válida somente para os serviços condizentes com as atribuições profissionais acima discriminadas
- Em conformidade com o que determina o Art. 45 da Lei 12.378, toda realização de trabalho de competência privativa ou de atuação compartilhadas com outras profissões regulamentadas será objeto de Registro de Responsabilidade Técnica - RRT
- Válida em todo o território nacional.

Certidão nº 591972/2020

Expedida em 14/08/2020 12:08:00, MANAUS/AM, CAU/AM

Chave de Impressão: CW9503730B54039AY2BA



**Conselho de Arquitetura e Urbanismo
do Brasil**

CERTIDÃO DE ACERVO TÉCNICO COM ATESTADO
Resolução Nº 93 de 07 de Novembro de 2014

**CERTIDÃO DE ACERVO TÉCNICO COM ATESTADO
Nº 0000000591971**



Validade: Indeterminada

CERTIFICAMOS, para os devidos fins, que consta em nossos arquivos o registro de Acervo referente ao(s) Registro(s) de Responsabilidade Técnica - RRTs abaixo discriminado(s):

DADOS DO PROFISSIONAL

Profissional: SALATIEL DANDOLINI KERNE

Título do Profissional: Arquiteto e Urbanista

Data de obtenção do título: 10/08/2017

Registro Nacional: 00A2290324

Data de Registro: 24/08/2017

Validade: Indefinida

ANOTAÇÃO DE CURSO

- Nenhum curso anotado.

DADOS DOS REGISTROS DE RESPONSABILIDADE TÉCNICA-RRT

Número do RRT: 9743874

Tipo do RRT: SIMPLES

Registrado em: 24/07/2020

Forma de registro: INICIAL

Participação Técnica: INDIVIDUAL

Descrição:

Coordenação e compatibilização de projetos em BIM de: Estruturas em concreto armado, estruturas metálicas, estruturas mistas, estruturas em madeira, fundação, arquitetura, arquitetura de interiores, climatização, conforto ambiental (acústico e lumínico), projetos de impermeabilização, projetos hidrossanitários (esgoto, água-fria, drenagem, reaproveitamento de água pluviais, reservatório de retenção), projetos elétricos, projetos de SPDA, Cabeamento estruturado (dados, voz, CFTV, automação), projetos de comunicação visual, projetos de acessibilidade, Relatórios urbanísticos (estudo de tráfego e estudo de impacto de vizinhança) e Projetos sonorização.

Empresa contratada: MULTIPRO PROJETOS DE ENGENHARIA E ARQUITETURA EIRELI
CNPJ: 32.184.073/0001-77

DADOS DO CONTRATO

Contratante: M C CAMARA DE OLIVEIRA - EPP
CPF/CNPJ: 06696773000130

RUA FAUSTO VENTURA

Nº 399A

Complemento:

Cidade: MANACAPURU

Bairro: CENTRO

UF: AM

CEP: 69400304

Contrato: 72b.2020

Celebrado em 02/03/2020

Valor do contrato: R\$ 28.000,00

Tipo do Contratante: Pessoa jurídica de direito privado

Data de Início: 03/03/2020

Data de Fim: 2020-07-24

ATIVIDADE TÉCNICA REALIZADA

3.1 - COORDENAÇÃO E COMPATIBILIZAÇÃO DE PROJETOS , 2225.00 m² - metro quadrado;

ENDEREÇO DA OBRA/SERVIÇO



Conselho de Arquitetura e Urbanismo do Brasil

CERTIDÃO DE ACERVO TÉCNICO COM ATESTADO
Resolução Nº 93 de 07 de Novembro de 2014

CERTIDÃO DE ACERVO TÉCNICO COM ATESTADO
Nº 000000591971



AVENIDA AVENIDA CRISTO REI

Nº 189

Complemento:

Cidade: MANACAPURU

Bairro: CENTRO

UF: AM

CEP: 69400000

Coordenadas Geográficas: 0 0

DESCRIÇÃO

CERTIDÃO DE ACERVO TÉCNICO COM ATESTADO

INFORMAÇÕES IMPORTANTES

- Esta certidão perderá a validade e será anulada, caso ocorra alterações das informações constantes do Atestado registrado ou do RRT vinculado ou caso sejam constatadas que são inverídicas as informações constantes do RRT, do atestado ou do requerimento da certidão.

- Certificamos que se encontra vinculado à presente CAT o atestado apresentado em cumprimento à Lei nº 8.666/93, expedido pela pessoa jurídica contratante, a quem cabe a responsabilidade pela veracidade e exatidão das informações nele constantes. É de responsabilidade deste Conselho a verificação da atividade profissional em conformidade com a Lei nº 12.378/2010 e Resoluções do Conselho de Arquitetura e Urbanismo do Brasil (CAU/BR)

- A Certidão de Acervo Técnico (CAT) à qual o atestado está vinculado constituirá prova da capacidade técnico-profissional da pessoa jurídica somente se o responsável técnico indicado estiver ou venha a ser integrado ao seu quadro técnico por meio de declaração entregue no momento da habilitação ou da entrega das propostas

- Certificamos, ainda, que nos termos do artigo 2º da Lei nº 12.378/2010 e artigos 2º e 3º da Resolução nº 21/2012-CAU/BR, esta Certidão é válida somente para os serviços condizentes com as atribuições profissionais acima discriminadas

- Em conformidade com o que determina o Art. 45 da Lei 12.378, toda realização de trabalho de competência privativa ou de atuação compartilhadas com outras profissões regulamentadas será objeto de Registro de Responsabilidade Técnica - RRT

- Válida em todo o território nacional.

Certidão nº 591971/2020

Expedida em 14/08/2020 12:08:00, MANAUS/AM, CAU/AM

Chave de Impressão: 1Y0W8BC43Z413Z2DCZBA



ATESTADO DE CAPACIDADE TÉCNICA

Atestamos para os devidos fins, que a empresa **MultiPRO Projetos de Engenharia e Arquitetura Eireli** CNPJ. Nº32.184.073/0001-77, sob responsabilidade técnica do(s) seguinte(s) profissional **Arquiteto e Urbanista e Engenheiro Civil SALATIEL DANDOLINI KERNE, RNP-CREA Nº0415206286AM e CAU Nº189016-6**, executou de forma satisfatória os serviços de **Coordenação e Compatibilização** listados a baixo:

DADOS DO CONTRATO:

Nº - 072b.2020 (celebrado no dia 02.03.20)

CONTRATANTE:

M C CAMARA DE OLIVEIRA - EPP
Supermercado Bastos Cnpj.:06.696.773/0001-30

ENDEREÇO DA CONTRATANTE:

RUA FAUSTO VENTURA, Nº 399 A – CENTRO – CEP:69.400-304 - MANACAPURU / AM

ENDEREÇO DA OBRA:

AVENIDA CRISTO REI Nº 189 – CENTRO – CEP:69.400-000 - MANACAPURU / AM
PRAZO CONTRATUAL: **03/03/2020 a 24/07/2020**

VALOR DO CONTRATO: **R\$28.000,00**
RRT OBRA/SERVIÇO: **RRT 9743874**

CARACTERÍSTICAS DO SERVIÇO CONFORME ABAIXO:

Coordenação e Compatibilização de projetos em BIM.

ITENS

QUANTIDADES

Item 01 – Coordenação e Compatibilização de Projetos

2.225,00 m²

Coordenação e compatibilização de projetos em BIM de: Estruturas em concreto armado, estruturas metálicas, estruturas mistas, estruturas em madeira, fundação, arquitetura, arquitetura de interiores, climatização, conforto ambiental (acústico e luminico), projetos de impermeabilização, projetos hidrossanitários (esgoto, água-fria, drenagem, reaproveitamento de água pluviais, reservatório de retenção), projetos elétricos, projetos de SPDA, Cabeamento estruturado (dados, voz, CFTV, automação), projetos de comunicação visual, projetos de acessibilidade, Relatórios urbanísticos (estudo de tráfego e estudo de impacto de vizinhança) e Projetos sonorização.

Manaus/24.07.2020,



JOSE MARIA CAMARA DE OLIVEIRA
CPF: 336.858.272-00
Sócio Administrador

Salatiel Dandolini Kerne
Engenheiro Civil e Arquiteto e Urbanista
CREA RN: 415206286
CAU / AM: 189016-6

Rua Fausto Ventura, Nº339 A, Centro – Cep:69400-304 – Manacapuru/Am
CNPJ: 06.696.773/0001-30





Este documento encontra-se registrado no Conselho de Arquitetura e Urbanismo do Brasil, vinculado à Certidão De Acervo Técnico Com Atestado nº 591971, emitida em 14/08/2020 12:08:00

TABELIONATO Tabelião José Marcelo de Castro Lima Filho - Fone: (92) 4361-3798
E REGISTROS PÚBLICOS Rua Quintina Bacchiava, 593 - Centro - Manaus/AM - www.tabelionet.com

SELO ELETRÔNICO TJAM - SELO
REC/FIR004879U2DL6NTH1F88P025, Valor do ato: R\$ 6,00, Parte(s): JOSE MARIA CAMARA DE OLIVEIRA, Tipo: RECONHECIMENTO DE FIRMA POR SEMELHANÇA. Consulte o selo em <https://cidadeo.portalneloam.com.br/> ou através do QR Code

José Carlos Batista da Silva
Escrivente Autorizado
2º Tabelionato e Registros Públicos



**Conselho de Arquitetura e Urbanismo
do Brasil**

CERTIDÃO DE ACERVO TÉCNICO COM ATESTADO
Resolução Nº 93 de 07 de Novembro de 2014

CERTIDÃO DE ACERVO TÉCNICO COM ATESTADO
Nº 000000592165



Validade: Indeterminada

CERTIFICAMOS, para os devidos fins, que consta em nossos arquivos o registro de Acervo referente ao(s) Registro(s) de Responsabilidade Técnica - RRTs abaixo discriminado(s):

DADOS DO PROFISSIONAL

Profissional: SALATIEL DANDOLINI KERNE

Título do Profissional: Arquiteto e Urbanista

Data de obtenção do título: 10/08/2017

Registro Nacional: 00A2290324

Data de Registro: 24/08/2017

Validade: Indefinida

ANOTAÇÃO DE CURSO

- Nenhum curso anotado.

DADOS DOS REGISTROS DE RESPONSABILIDADE TÉCNICA-RRT

Número do RRT: 9743756

Tipo do RRT: SIMPLES

Registrado em: 24/07/2020

Forma de registro: INICIAL

Participação Técnica: INDIVIDUAL

Descrição:

Coordenação e compatibilização de projetos em BIM de: Estruturas em concreto armado, estruturas metálicas, estruturas mistas, estruturas em madeira, fundação, arquitetura, arquitetura de interiores, climatização, conforto ambiental (acústico e lumínico), projetos de impermeabilização, projetos hidrossanitários (esgoto, água-fria, drenagem, reaproveitamento de água pluviais, reservatório de retenção), projetos elétricos, projetos de SPDA, Cabeamento estruturado (dados, voz, CFTV, automação), projetos de comunicação visual, projetos de acessibilidade, Relatórios urbanísticos (estudo de tráfego e estudo de impacto de vizinhança) e Projetos sonorização.

Empresa contratada: MULTIPRO PROJETOS DE ENGENHARIA E ARQUITETURA EIRELI
CNPJ: 32.184.073/0001-77

DADOS DO CONTRATO

Contratante: C. DE QUEIROZ PEDROSA - ME
CPF/CNPJ: 18442885000144

AVENIDA CRETA

Nº 02

Complemento: quadra 248 c - sala 03

Cidade: MANAUS

Bairro: CIDADE NOVA

UF: AM

CEP: 69097438

Contrato: 181b.2020

Celebrado em 01/04/2020

Valor do contrato: R\$ 22.000,00

Tipo do Contratante: Pessoa jurídica de direito privado

Data de Início: 03/04/2020

Data de Fim: 2020-07-24

ATIVIDADE TÉCNICA REALIZADA

3.1 - COORDENAÇÃO E COMPATIBILIZAÇÃO DE PROJETOS , 1327.80 m² - metro quadrado;

ENDEREÇO DA OBRA/SERVIÇO



**Conselho de Arquitetura e Urbanismo
do Brasil**

CERTIDÃO DE ACERVO TÉCNICO COM ATESTADO
Resolução Nº 93 de 07 de Novembro de 2014

CERTIDÃO DE ACERVO TÉCNICO COM ATESTADO
Nº 000000592165



AVENIDA PEDRO TEIXEIRA

Nº 250

Complemento:

Cidade: MANAUS

Bairro: DOM PEDRO

UF: AM

CEP: 69040000

Coordenadas Geográficas: 0 0

DESCRIÇÃO

CERTIDÃO DE ACERVO TÉCNICO COM ATESTADO

INFORMAÇÕES IMPORTANTES

- Esta certidão perderá a validade e será anulada, caso ocorra alterações das informações constantes do Atestado registrado ou do RRT vinculado ou caso sejam constatadas que são inverídicas as informações constantes do RRT, do atestado ou do requerimento da certidão.
- Certificamos que se encontra vinculado à presente CAT o atestado apresentado em cumprimento à Lei nº 8.666/93, expedido pela pessoa jurídica contratante, a quem cabe a responsabilidade pela veracidade e exatidão das informações nele constantes. É de responsabilidade deste Conselho a verificação da atividade profissional em conformidade com a Lei nº 12.378/2010 e Resoluções do Conselho de Arquitetura e Urbanismo do Brasil (CAU/BR)
- A Certidão de Acervo Técnico (CAT) à qual o atestado está vinculado constituirá prova da capacidade técnico-profissional da pessoa jurídica somente se o responsável técnico indicado estiver ou venha a ser integrado ao seu quadro técnico por meio de declaração entregue no momento da habilitação ou da entrega das propostas
- Certificamos, ainda, que nos termos do artigo 2º da Lei nº 12.378/2010 e artigos 2º e 3º da Resolução nº 21/2012-CAU/BR, esta Certidão é válida somente para os serviços condizentes com as atribuições profissionais acima discriminadas
- Em conformidade com o que determina o Art. 45 da Lei 12.378, toda realização de trabalho de competência privativa ou de atuação compartilhadas com outras profissões regulamentadas será objeto de Registro de Responsabilidade Técnica - RRT
- Válida em todo o território nacional.

Certidão nº 592165/2020

Expedida em 14/08/2020 12:08:00, MANAUS/AM, CAU/AM

Chave de Impressão: 3ZZ97835AD5ZD6B81D47

**Conselho de Arquitetura e Urbanismo
do Brasil**
CERTIDÃO DE ACERVO TÉCNICO COM ATESTADO
 Resolução Nº 93 de 07 de Novembro de 2014

CERTIDÃO DE ACERVO TÉCNICO COM ATESTADO
Nº 0000000598677

Validade: Indeterminada

CERTIFICAMOS, para os devidos fins, que consta em nossos arquivos o registro de Acervo referente ao(s) Registro(s) de Responsabilidade Técnica - RRTs abaixo discriminado(s):

DADOS DO PROFISSIONAL

Profissional: BRUNO GOMES MELO LEITE

Título do Profissional: Arquiteto e Urbanista

Data de obtenção do título: 23/02/2018

Registro Nacional: 00A2306999

Data de Registro: 13/03/2018

Validade: Indefinida

ANOTAÇÃO DE CURSO

- Nenhum curso anotado.

DADOS DOS REGISTROS DE RESPONSABILIDADE TÉCNICA-RRT

Número do RRT: 9828572

Tipo do RRT: SIMPLES

Registrado em: 14/08/2020

Forma de registro: INICIAL

Participação Técnica: INDIVIDUAL

Descrição:

ELABORAÇÃO DE PROJETOS (EM BIM) ARQUITETÔNICOS, COMPLEMENTARES, MEMÓRIAS TÉCNICAS, MEMÓRIAS AMBIENTAIS E ORÇAMENTOS COMPLETOS (RESUMO, SINTÉTICO, ANALÍTICO E CRONOGRAMA-FÍSICO FINANCEIRO) PARA UMA EDIFICAÇÃO DO TIPO ADMINISTRAÇÃO / ESCRITÓRIOS.

Empresa contratada: MULTIPRO PROJETOS DE ENGENHARIA E ARQUITETURA EIRELI
 CNPJ: 32.184.073/0001-77

DADOS DO CONTRATO

 Contratante: AUTO MOTO ESCOLA VAL LTDA.
 CPF/CNPJ: 09013677000139

AVENIDA ITACOATIARA

Nº 356

Complemento:

Cidade: MANAUS

Bairro: CACHOEIRINHA

UF: AM

CEP: 69065090

Contrato: VAL.05.2020

Celebrado em 25/07/2020

Valor do contrato: R\$ 85.000,00

Tipo do Contratante: Pessoa jurídica de direito privado

Data de Início: 25/07/2020

Data de Fim: 2020-08-14

ATIVIDADE TÉCNICA REALIZADA

1.1.2 - Projeto arquitetônico , 2867.18 m² - metro quadrado; 1.1.6 - Projeto de adequação de acessibilidade , 2867.18 m² - metro quadrado; 1.3.2 - Projeto de luminotecnica , 2867.18 m² - metro quadrado; 1.3.3 - Projeto de condicionamento acústico , 2867.18 m² - metro quadrado; 1.3.4 - Projeto de sonorização , 2867.18 m² - metro quadrado; 1.3.5 - Projeto de ventilação, exaustão e climatização , 2867.18 m² - metro quadrado; 1.3.6 - Projeto de certificação ambiental , 2867.18 m² - metro quadrado; 1.4.1 - Projeto de arquitetura de interiores , 2867.18 m² - metro quadrado; 1.4.3 - Projeto de mobiliário , 2867.18 m² - metro quadrado; 1.5.1 - Projeto de instalações hidrossanitárias prediais , 2867.18 m² - metro quadrado; 1.5.2 - Projeto de instalações prediais de águas



**Conselho de Arquitetura e Urbanismo
do Brasil**

CERTIDÃO DE ACERVO TÉCNICO COM ATESTADO

Resolução Nº 93 de 07 de Novembro de 2014

CERTIDÃO DE ACERVO TÉCNICO COM ATESTADO

Nº 000000598677



pluviais , 2867.18 m² - metro quadrado; 1.5.5 - Projeto de instalações prediais de prevenção e combate a incêndio , 2867.18 m² - metro quadrado; 1.5.7 - Projeto de instalações elétricas prediais de baixa tensão , 2867.18 m² - metro quadrado; 1.5.8 - Projeto de instalações telefônicas prediais , 2867.18 m² - metro quadrado; 1.5.9 - Projeto de instalações prediais de TV , 2867.18 m² - metro quadrado; 1.5.10 - Projeto de comunicação visual para edificações , 2867.18 m² - metro quadrado; 1.5.11 - Projeto de cabeamento estruturado, automação e lógica em edifícios , 2867.18 m² - metro quadrado; 1.6.3 - Projeto de arquitetura paisagística , 1350.00 m² - metro quadrado; 1.7.1 - Memorial descritivo , 2867.18 m² - metro quadrado; 1.7.2 - Caderno de especificações ou de encargos , 2867.18 m² - metro quadrado; 1.7.3 - Orçamento , 2867.18 m² - metro quadrado; 1.7.4 - Cronograma , 2867.18 m² - metro quadrado;

ENDEREÇO DA OBRA/SERVIÇO

AVENIDA ITACOATIARA

Nº 418

Complemento:

Cidade: MANAUS

Bairro: CACHOEIRINHA

UF: AM

CEP: 69065090

Coordenadas Geográficas: 0 0

DESCRIÇÃO

CERTIDÃO DE ACERVO TÉCNICO COM ATESTADO

INFORMAÇÕES IMPORTANTES

- Esta certidão perderá a validade e será anulada, caso ocorra alterações das informações constantes do Atestado registrado ou do RRT vinculado ou caso sejam constatadas que são inverídicas as informações constantes do RRT, do atestado ou do requerimento da certidão.

- Certificamos que se encontra vinculado à presente CAT o atestado apresentado em cumprimento à Lei nº 8.666/93, expedido pela pessoa jurídica contratante, a quem cabe a responsabilidade pela veracidade e exatidão das informações nele constantes. É de responsabilidade deste Conselho a verificação da atividade profissional em conformidade com a Lei nº 12.378/2010 e Resoluções do Conselho de Arquitetura e Urbanismo do Brasil (CAU/BR)

- A Certidão de Acervo Técnico (CAT) à qual o atestado está vinculado constituirá prova da capacidade técnico-profissional da pessoa jurídica somente se o responsável técnico indicado estiver ou venha a ser integrado ao seu quadro técnico por meio de declaração entregue no momento da habilitação ou da entrega das propostas

- Certificamos, ainda, que nos termos do artigo 2º da Lei nº 12.378/2010 e artigos 2º e 3º da Resolução nº 21/2012-CAU/BR, esta Certidão é válida somente para os serviços condizentes com as atribuições profissionais acima discriminadas

- Em conformidade com o que determina o Art. 45 da Lei 12.378, toda realização de trabalho de competência privativa ou de atuação compartilhadas com outras profissões regulamentadas será objeto de Registro de Responsabilidade Técnica - RRT

- Válida em todo o território nacional.

Certidão nº 598677/2020

Expedida em 02/09/2020 12:09:00, MANAUS/AM, CAU/AM

Chave de Impressão: 97Z563ZB4AB704B9223



ATESTADO DE CAPACIDADE TÉCNICA

Atestamos para os devidos fins, que a empresa **MultiPRO Projetos de Engenharia e Arquitetura Eireli** CNPJ. N°32.184.073/0001-77, sob responsabilidade técnica do(s) seguinte(s) profissional **Arquiteto e Urbanista Bruno Gomes Melo Leite**, executou de forma satisfatória os serviços de **Elaboração de Projetos e Memoriais** listados a baixo:

DADOS DO CONTRATO: VAL.05.2020 (celebrado no dia 25.07.2020)
CONTRATANTE:

AUTO ESCOLA VAL

AUTO MOTO ESCOLA VAL LTDA. - Cnpj: 09.013.667/0001-39

ENDEREÇO DA OBRA:

Avenida Itacoatiara, Cachoeirinha, nº 418 CEP:69065-090, MANAUS - AM

PRAZO CONTRATUAL: **25/07/2020 a 14/08/2020.**

VALOR DO CONTRATO: **R\$85.000,00**

RRT OBRA/SERVIÇO: **9828572**

CARACTERÍSTICAS DO SERVIÇO CONFORME ABAIXO:

Elaboração de projetos preliminares, básicos e executivos tendo como resultado final projetos em BIM LOD 400 Arquitetônicos, complementares, memoriais técnicos, memoriais ambientais e orçamentos completos (resumo, sintético, analítico e cronograma físico financeiro) para uma edificação do tipo administração/escritórios.

ITENS

Item 01 – Projeto arquitetônico.

Elaborou projeto arquitetônico preliminar, estudos básicos e projeto executivo, contendo todos os detalhes necessários para a execução. Detalhes da fachada em ACM, detalhes com pele de vidro e utilização de fachada ventilada, foram entregues memoriais descritivo e de cálculo em conjunto com o projeto.

QUANTIDADES

2.867,18 m²

Item 02 – Projeto de adequação de acessibilidade

Elaborou projeto preliminar, básico e executivo de elementos de acessibilidade, como: rampas, guarda-corpos, piso tátil, corrimãos e sinalizações necessárias, foram entregues memoriais descritivo e de cálculo em conjunto com o projeto.

2.867,18 m²

Avenida Itacoatiara, nº356 - Cachoeirinha

CNPJ.: 09.013.677/0001-39

Fone: (92) 3232-5552 / 3232-8608 - E-mail: cfval-cachoeirinha@hotmail.com





Item 03 – Projeto de Luminotecnia.

Elaborou projeto preliminar, básico e executivo de luminotécnica, desenvolvendo também memoriais descritivos e memorial de cálculo do sistema.

2.867,18 m²

Item 04 – Projeto de condicionamento acústico.

Elaborou projeto preliminar, básico e executivo de condicionamento acústico, com isolamento de entrada e saída de ruídos, entregou também memorial descritivo e de cálculo do sistema.

2.867,18 m²

Item 05 – Projeto de sonorização.

Elaborou projeto preliminar, básico e executivo de sonorização, entregou também memorial descritivo e de cálculo do sistema.

2.867,18 m²

Item 06 – Projeto de Ventilação, Exaustão e Climatização.

Elaborou projeto preliminar, básico e executivo do sistema de ventilação, exaustão e climatização, contemplando sistemas de exaustão para banheiros e coifas, sistema de ventilação para renovação de ar e projetos de climatização com dimensionamento do sistema multi-split.

2.867,18 m²

Item 07 – Projeto de certificação ambiental.

Elaborou projeto preliminar, básico e executivo para licenciamentos ambientais e certificação ambiental.

2.867,18 m²

Item 08 – Projeto de Arquitetura de Interiores.

Elaborou projeto preliminar, básico e executivo de arquitetura de interiores, contemplando especificações técnicas de revestimentos e maquetes 3D renderizadas.

2.867,18 m²

Item 09 – Projeto de Arquitetura de mobiliário.

Elaborou projeto preliminar, básico e executivo de projeto de mobiliário, com mobílias em inox, mdf e metálico.

2.867,18 m²

Item 10– Projeto de Instalações hidrossanitárias prediais.

Elaborou projeto preliminar, básico e executivo de água-fria, água-quente e esgotamento sanitário, contemplando sistemas auxiliares como bombas de recalque, fossa, filtro anaeróbio e sumidouro.

2.867,18 m²

Avenida Itacoatiara, nº356 - Cachoeirinha

CNPJ.: 09.013.677/0001-39

Fone: (92) 3232-5552 / 3232-8608 - E-mail: cfval-cachoeirinha@hotmail.com



Boa tarde
[Handwritten signature]
[Handwritten signature]



Item 11- Projeto de Instalações prediais de águas-pluviais.

Elaborou projeto preliminar, básico e executivo dos sistemas de drenagem, contemplando reservatório de retenção de águas pluviais e sistema de reaproveitamento de água.

2.867,18 m²

Item 12 - Projeto de instalações prediais de prevenção e combate à incêndio.

Elaborou projeto preliminar, básico e executivo de combate à incêndio, com memoriais padrões para aprovação e acompanhamento até a aprovação no corpo de bombeiros.

2.867,18 m²

Item 13 - Projeto de instalações elétricas prediais de baixa tensão.

Elaborou projeto preliminar, básico e executivo de instalações elétricas de baixa tensão e sistema de SPDA (sistema de proteção contra descargas atmosféricas), contemplando memoriais descritivos e de cálculo.

2.867,18 m²

Item 14 - Projeto de instalações telefônicas prediais.

Elaborou projeto preliminar, básico e executivo de instalações prediais de telefone, contemplando memoriais descritivos e de cálculo.

2.867,18 m²

Item 15 - Projeto de instalações prediais de TV

Elaborou projeto preliminar, básico e executivo de instalações prediais de tv, contemplando memoriais descritivos e de cálculo.

2.867,18 m²

Item 16 - Projeto de comunicação visual para edificações

Elaborou projeto preliminar, básico e executivo de comunicação visual.

2.867,18 m²

Item 17 - Projeto de cabeamento estruturado, automação e lógica em edifícios.

Elaborou projeto preliminar, básico e executivo de cabeamento estrutura, automação e lógica, contemplando o sistema de automação das catracas, sistema de vigilância da edificação (CFTV), sistema de telefonia, sistema de internet, controles de acesso e alarmes.

2.867,18 m²

Item 18 - Projeto de arquitetura paisagística.

Elaborou projeto preliminar, básico e executivo de paisagismo.

1.350,00 m²

Avenida Itacoatiara, nº356 - Cachoeirinha

CNPJ : 09.013.677/0001-39

Fone: (92) 3232-5552 / 3232-8608 - E-mail: cfval-cachoeirinha@hotmail.com



Boffa
[Handwritten signature]

**Conselho de Arquitetura e Urbanismo
do Brasil**
CERTIDÃO DE ACERVO TÉCNICO COM ATESTADO
 Resolução Nº 93 de 07 de Novembro de 2014

CERTIDÃO DE ACERVO TÉCNICO COM ATESTADO
Nº 0000000597262

Validade: Indeterminada

CERTIFICAMOS, para os devidos fins, que consta em nossos arquivos o registro de Acervo referente ao(s) Registro(s) de Responsabilidade Técnica - RRTs abaixo discriminado(s):

DADOS DO PROFISSIONAL

Profissional: SALATIEL DANDOLINI KERNE

Título do Profissional: Arquiteto e Urbanista

Data de obtenção do título: 10/08/2017

Registro Nacional: 00A2290324

Data de Registro: 24/08/2017

Validade: Indefinida

ANOTAÇÃO DE CURSO

- Nenhum curso anotado.

DADOS DOS REGISTROS DE RESPONSABILIDADE TÉCNICA-RRT

Número do RRT: 9803615

Tipo do RRT: SIMPLES

Registrado em: 10/08/2020

Forma de registro: INICIAL

Participação Técnica: INDIVIDUAL

Descrição:

Realização de vistorias técnicas em imóvel comercial, em forma de acessoria e consultoria continuada, onde, foi realizado: pericias do local, laudos técnicos, parecer técnico, avaliação e elaboração de documentos técnicos para auxílio na tomada de decisões (em forma continuada de assistência técnica).

Empresa contratada: MULTIPRO PROJETOS DE ENGENHARIA E ARQUITETURA EIRELI
 CNPJ: 32.184.073/0001-77

DADOS DO CONTRATO

 Contratante: GRECO ENGENHARIA LTDA
 CPF/CNPJ: 25275612000118

AVENIDA JAPURÁ - DE 549/550 AO FIM

Nº 1135

Complemento:

Cidade: MANAUS

Bairro: PRAÇA 14 DE JANEIRO

UF: AM

CEP: 69020180

Contrato: GRECO.12.2020

Celebrado em 01/06/2020

Valor do contrato: R\$ 23.000,00

Tipo do Contratante: Pessoa jurídica de direito privado

Data de Início: 01/06/2020

Data de Fim: 2020-08-08

ATIVIDADE TÉCNICA REALIZADA

5.1 - ASSESSORIA , 10378.00 m² - metro quadrado; 5.2 - CONSULTORIA , 10378.00 m² - metro quadrado; 5.5 - PERÍCIA , 10378.00 m² - metro quadrado; 5.6 - AVALIAÇÃO , 10378.00 m² - metro quadrado; 5.7 - LAUDO TÉCNICO , 10378.00 m² - metro quadrado; 5.8 - PARECER TÉCNICO , 10378.00 m² - metro quadrado; 5.4 - VISTORIA , 10378.00 m² - metro quadrado; 5.3 - ASSISTÊNCIA TÉCNICA , 10378.00 m² - metro quadrado; 5.11 - MENSURAÇÃO , 10378.00 m² - metro quadrado;

ENDEREÇO DA OBRA/SERVIÇO

AVENIDA TORQUATO TAPAJÓS

Nº 12125



**Conselho de Arquitetura e Urbanismo
do Brasil**

CERTIDÃO DE ACERVO TÉCNICO COM ATESTADO
Resolução Nº 93 de 07 de Novembro de 2014

CERTIDÃO DE ACERVO TÉCNICO COM ATESTADO
Nº 000000597262



Complemento:

Cidade: MANAUS

Bairro: LAGO AZUL

UF: AM

CEP: 69019400

Coordenadas Geográficas: 0 0

DESCRIÇÃO

CERTIDÃO DE ACERVO TÉCNICO COM ATESTADO

INFORMAÇÕES IMPORTANTES

- Esta certidão perderá a validade e será anulada, caso ocorra alterações das informações constantes do Atestado registrado ou do RRT vinculado ou caso sejam constatadas que são inverídicas as informações constantes do RRT, do atestado ou do requerimento da certidão.
- Certificamos que se encontra vinculado à presente CAT o atestado apresentado em cumprimento à Lei nº 8.666/93, expedido pela pessoa jurídica contratante, a quem cabe a responsabilidade pela veracidade e exatidão das informações nele constantes. É de responsabilidade deste Conselho a verificação da atividade profissional em conformidade com a Lei nº 12.378/2010 e Resoluções do Conselho de Arquitetura e Urbanismo do Brasil (CAU/BR)
- A Certidão de Acervo Técnico (CAT) à qual o atestado está vinculado constituirá prova da capacidade técnico-profissional da pessoa jurídica somente se o responsável técnico indicado estiver ou venha a ser integrado ao seu quadro técnico por meio de declaração entregue no momento da habilitação ou da entrega das propostas
- Certificamos, ainda, que nos termos do artigo 2º da Lei nº 12.378/2010 e artigos 2º e 3º da Resolução nº 21/2012-CAU/BR, esta Certidão é válida somente para os serviços condizentes com as atribuições profissionais acima discriminadas
- Em conformidade com o que determina o Art. 45 da Lei 12.378, toda realização de trabalho de competência privativa ou de atuação compartilhadas com outras profissões regulamentadas será objeto de Registro de Responsabilidade Técnica - RRT
- Válida em todo o território nacional.

Certidão nº 597262/2020

Expedida em 21/08/2020 12:08:00, MANAUS/AM, CAU/AM

Chave de Impressão: W337Z260A0226ZCB2YZ4

ATESTADO DE CAPACIDADE TÉCNICA

Atestamos para os devidos fins, que a empresa **MultiPRO Projetos de Engenharia e Arquitetura Eireli** CNPJ. Nº32.184.073/0001-77, sob responsabilidade técnica do(s) seguinte(s) profissional **Arquiteto e Urbanista e Engenheiro Civil Salatiel Dandolini Kerne**, executou de forma satisfatória os serviços de **ASSESSORIA E CONSULTORIAS** listados a baixo:

DADOS DO CONTRATO: GRECO.12.2020 (celebrado no dia 01/06/2020)
CONTRATANTE:

GRECO ENGENHARIA LTDA
GRECO ENGENHARIA LTDA // CNPJ: 25.275.612/0001-18

ENDEREÇO DA OBRA:
AV. TORQUATO TAPAJÓS, Nº12125, BAIRRO LAGOA AZUL CEP: 69019-400 Manaus/AM

PRAZO CONTRATUAL: 01/06/2020 a 08/08/2020
VALOR DO CONTRATO: R\$ 23.000,00
RRT OBRA/SERVIÇO: 9803615

CARACTERÍSTICAS DO SERVIÇO CONFORME ABAIXO:

Realização de vistorias técnicas em imóvel comercial, em forma de assessoria e consultoria continuada, onde, foi realizado: pericias do local, laudos técnicos, parecer técnico, avaliação e elaboração de documentos técnicos para auxílio na tomada de decisões (em forma continuada de assistência técnica).

ITENS

QUANTIDADES

Item 01 – ASSESSORIA

10.378,00m²

Prestou assessoria em forma de auxílio técnico à elaborações de projetos que tinham um teor de correção de vícios construtivos e assessoria na elaboração de projetos de arquitetura, estruturas (metálica e concreto) e projetos hidrossanitários (água, esgoto e drenagem).

Item 02 – CONSULTORIAS

10.378,00m²

Elaboração de parecer e relatórios referente ao controle de qualidade do serviço, com o intuito de fiscalizar e garantir a obediência das normas brasileiras e padrões pré-estabelecidos.

Item 03 – ASSISTÊNCIA TÉCNICA

10.378,00m²

Elaborou visitas técnicas e relatórios que tinham o intuito de suprir as necessidades técnicas do serviço. Os principais serviços eram: arquitetura; acessibilidade; cabeamento estruturado; combate à incêndio; estruturas (fundação, concreto e metálica); instalações hidrossanitárias (água, esgoto e drenagem).



Item 04 – VISTORIAS

Vistoriou todo o empreendimento e elaborou relatórios constatando o estado e andamento do serviço.

10.378,00m²

Item 05 – PERÍCIA

Elaborou estudos e memoriais que continham apuração de vícios construtivos na área de: arquitetura; acessibilidade; cabeamento estruturado; combate à incêndio; estruturas (fundação, concreto e metálica); instalações hidrossanitárias (água, esgoto e drenagem). Apresentou laudos finais apresentando conclusão e apontamentos de todos os vícios.

10.378,00m²

Item 07 – AVALIAÇÃO

Elaborou documentos técnicos que consistiam na avaliação do resultado do projeto, diagnosticando os aspectos positivos e negativos dos ambientes projetados.

10.378,00m²

Item 08 – LAUDO TÉCNICO.

Elaboração de laudos técnicos relacionado à visitas com descrições das conclusões do andamento dos serviços.

10.378,00m²

Item 09 – PARECER TÉCNICO.

Durante o decorrer dos serviços, foram entregues documentos apresentando a opinião técnica em forma de relatórios. Tais documentos tinham o intuito de apresentar melhorias nas decisões técnicas dos serviços que iam ser iniciados.

10.378,00m²

Item 10 – MENSURAÇÃO.

Elaborou relatórios iniciais que continham apuração de aspectos quantitativos de todo o serviço técnico que ia ser elaborado.

10.378,00m²

Manaus/10.08.2020

Alder Costa
ALDER XAVIER COSTA JUNIOR
Eng. Civil / Diretor Greco Engenharia
CPF.: 007.717.492-52

Salatiel T. Kerne
SALATIEL DANDOLINI KERNE
Eng. Civil e Arquiteto e Urbanista
CPF.: 011.125.072-21

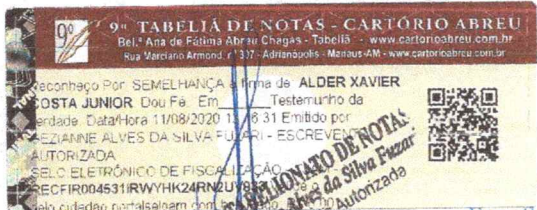

Engenharia - CNPJ: 25.270.411/0001-00
Email: alder_junior@hotmail.com
Telefone: (92) 99114-0072; (92) 3302-2099
Endereço: Avenida Japurá, 1135 (Altos) - Praça 14



**Conselho de Arquitetura e Urbanismo
do Brasil**
CERTIDÃO DE ACERVO TÉCNICO COM ATESTADO
 Resolução Nº 93 de 07 de Novembro de 2014

CERTIDÃO DE ACERVO TÉCNICO COM ATESTADO
Nº 0000000597188

Validade: Indeterminada

CERTIFICAMOS, para os devidos fins, que consta em nossos arquivos o registro de Acervo referente ao(s) Registro(s) de Responsabilidade Técnica - RRTs abaixo discriminado(s):

DADOS DO PROFISSIONAL

Profissional: SALATIEL DANDOLINI KERNE

Título do Profissional: Arquiteto e Urbanista

Data de obtenção do título: 10/08/2017

Registro Nacional: 00A2290324

Data de Registro: 24/08/2017

Validade: Indefinida

ANOTAÇÃO DE CURSO

- Nenhum curso anotado.

DADOS DOS REGISTROS DE RESPONSABILIDADE TÉCNICA-RRT

Número do RRT: 9805695

Tipo do RRT: SIMPLES

Registrado em: 10/08/2020

Forma de registro: INICIAL

Participação Técnica: INDIVIDUAL

Descrição:

Elaboração de Documentos e levantamentos técnicos para uma edificação do tipo Administração/Escritório com o intuito de obter aprovações em órgãos ambientais, prefeitura e demais órgãos avaliadores.

Empresa contratada: MULTIPRO PROJETOS DE ENGENHARIA E ARQUITETURA EIRELI
 CNPJ: 32.184.073/0001-77

DADOS DO CONTRATO

 Contratante: TOTAL CARGA E DESCARGA
 CPF/CNPJ: 25000392000110

RUA MANDURI

Nº 4

Complemento: SALA 02

Cidade: MANAUS

Bairro: GILBERTO MESTRINHO

UF: AM

CEP: 69086408

Contrato: Carga.12.b

Celebrado em 06/04/2020

Valor do contrato: R\$ 22.000,00

Tipo do Contratante: Pessoa jurídica de direito privado

Data de Início: 06/04/2020

Data de Fim: 2020-08-10

ATIVIDADE TÉCNICA REALIZADA

4.2.13 - Plano de Gerenciamento de Resíduos Sólidos - PGRS , 1977.29 m² - metro quadrado; 4.2.4 - Estudo de Impacto de Vizinhança - EIV , 1977.29 m² - metro quadrado; 4.1.3 - Georreferenciamento , 1977.29 m² - metro quadrado; 4.1.4 - Levantamento topográfico planialtimétrico , 1977.29 m² - metro quadrado;

ENDEREÇO DA OBRA/SERVIÇO

RUA JOSÉ PINTO CORREA

Nº 12

Complemento: QUADRA C - LOTE PARQUE SHANGRILÁ 4

**Conselho de Arquitetura e Urbanismo
do Brasil****CERTIDÃO DE ACERVO TÉCNICO COM ATESTADO**
Resolução Nº 93 de 07 de Novembro de 2014**CERTIDÃO DE ACERVO TÉCNICO COM ATESTADO**
Nº 000000597188

Cidade: MANAUS

Bairro: PARQUE 10 DE NOVEMBRO

UF: AM

CEP: 69054734

Coordenadas Geográficas: 0 0

DESCRIÇÃO

CERTIDÃO DE ACERVO TÉCNICO COM ATESTADO

INFORMAÇÕES IMPORTANTES

- Esta certidão perderá a validade e será anulada, caso ocorra alterações das informações constantes do Atestado registrado ou do RRT vinculado ou caso sejam constatadas que são inverídicas as informações constantes do RRT, do atestado ou do requerimento da certidão.
- Certificamos que se encontra vinculado à presente CAT o atestado apresentado em cumprimento à Lei nº 8.666/93, expedido pela pessoa jurídica contratante, a quem cabe a responsabilidade pela veracidade e exatidão das informações nele constantes. É de responsabilidade deste Conselho a verificação da atividade profissional em conformidade com a Lei nº 12.378/2010 e Resoluções do Conselho de Arquitetura e Urbanismo do Brasil (CAU/BR)
- A Certidão de Acervo Técnico (CAT) à qual o atestado está vinculado constituirá prova da capacidade técnico-profissional da pessoa jurídica somente se o responsável técnico indicado estiver ou venha a ser integrado ao seu quadro técnico por meio de declaração entregue no momento da habilitação ou da entrega das propostas
- Certificamos, ainda, que nos termos do artigo 2º da Lei nº 12.378/2010 e artigos 2º e 3º da Resolução nº 21/2012-CAU/BR, esta Certidão é válida somente para os serviços condizentes com as atribuições profissionais acima discriminadas
- Em conformidade com o que determina o Art. 45 da Lei 12.378, toda realização de trabalho de competência privativa ou de atuação compartilhadas com outras profissões regulamentadas será objeto de Registro de Responsabilidade Técnica - RRT
- Válida em todo o território nacional.

Certidão nº 597188/2020

Expedida em 21/08/2020 12:08:00, MANAUS/AM, CAU/AM

Chave de Impressão: 000W23D1A8565Z9Z5Y2B



ATESTADO DE CAPACIDADE TÉCNICA

Atestamos para os devidos fins, que a empresa **MultiPRO Projetos de Engenharia e Arquitetura Eireli** CNPJ. Nº32.184.073/0001-77, sob responsabilidade técnica do(s) seguinte(s) profissional **Arquiteto e Urbanista e Engenheiro Civil Salatiel Dandolini Kerne**, executou de forma satisfatória os serviços de **Elaboração de Projetos e Documentos** listados a baixo:

DADOS DO CONTRATO: Carga.12.b (celebrado no dia 06.04.2020)

CONTRATANTE:

TOTAL CARGA E DESCARGA

TOTAL CARGA E DESCARGA Cnpj.:25.000.392/0001-10

ENDEREÇO DA OBRA:

Rua José Pinto Correa nº12, Parque 10 de Novembro, CEP: 69.054-734 – Manaus/AM

PRAZO CONTRATUAL: 06/04/2020 a 10/08/2020

VALOR DO CONTRATO: **R\$22.000,00**

RRT OBRA/SERVIÇO: **9805695**

CARACTERÍSTICAS DO SERVIÇO CONFORME ABAIXO:

Elaboração de projetos, estudos, levantamentos e documentos de uma edificação do tipo Administração/Escritórios com o intuito de obter aprovações em órgãos ambientais, prefeitura e demais órgãos avaliadores.

ITENS

QUANTIDADES

Item 01 – Georreferenciamento.

1.977,29 m²

Elaborou projeto e documentação referentes ao levantamento de dados relativo a um imóvel urbano.

Item 02 – Levantamento Topográfico planialtimétrico.

1.977,29 m²

Realizou levantamento planialtimétrico de um terreno urbano.

TOTAL CARGA E DESCARGA LTDA – EPP CNPJ: 25.000.392/0001-10

Rua José Pinto Correia Nº 12 – Parque 10 CEP: 69054-734

Telefone: 99188-1768 / 99189-3816

E-mail: administrativo@totalservicos.net





Item 03 – Estudo de Impacto de Vizinhança (EIV)

1.977,29 m²

Elaborou projetos e estudos referentes à um Estudo de Impacto de Vizinhança.

Item 04 – Plano de Gerenciamento de Resíduos Sólidos - PGRS

1.977,29 m²

Elaborou projetos e estudos referentes à um Plano de Gerenciamento de Resíduos Sólidos - PGRS

Jedool 2020

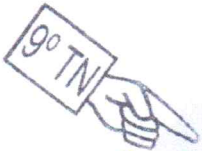

Salatiel T Kerne

Salatiel Dandolini Kerne

Engenheiro Civil e Arquiteto e Urbanista
CREA RN: 0415206286
CAU / AM: 189016-6
CPF.: 011.125.072-21



Edney Campos de Melo

Edney Campos de Melo

Sócio proprietário

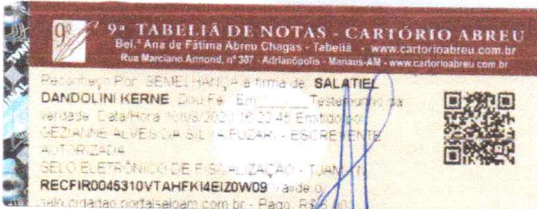

9º TABELONATO DE NOTAS
Gezianne Alves da Silva Fuzari
Escrivente Autorizada

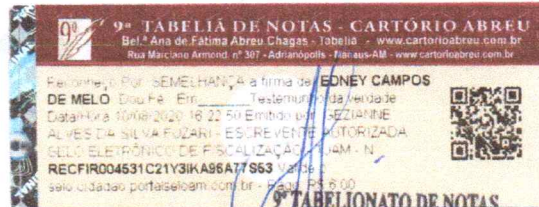

9º TABELONATO DE NOTAS
Gezianne Alves da Silva Fuzari
Escrivente Autorizada

TOTAL CARGA E DESCARGA LTDA – EPP CNPJ: 25.000.392/0001-10
Rua José Pinto Correia Nº 12 – Parque 10 CEP: 69054-734
Telefone: 99188-1768 / 99189-3816
E-mail: administrativo@totalservicos.net



[Handwritten signature]

**Conselho de Arquitetura e Urbanismo
do Brasil**
CERTIDÃO DE ACERVO TÉCNICO COM ATESTADO
Resolução Nº 93 de 07 de Novembro de 2014

CERTIDÃO DE ACERVO TÉCNICO COM ATESTADO
Nº 0000000592667

Validade: Indeterminada

CERTIFICAMOS, para os devidos fins, que consta em nossos arquivos o registro de Acervo referente ao(s) Registro(s) de Responsabilidade Técnica - RRTs abaixo discriminado(s):

DADOS DO PROFISSIONAL

Profissional: SALATIEL DANDOLINI KERNE

Título do Profissional: Arquiteto e Urbanista

Data de obtenção do título: 10/08/2017

Registro Nacional: 00A2290324

Data de Registro: 24/08/2017

Validade: Indefinida

ANOTAÇÃO DE CURSO

- Nenhum curso anotado.

DADOS DOS REGISTROS DE RESPONSABILIDADE TÉCNICA-RRT

Número do RRT: 9752515

Tipo do RRT: SIMPLES

Registrado em: 27/07/2020

Forma de registro: INICIAL

Participação Técnica: INDIVIDUAL

Descrição:

ELABORAÇÃO DE PROJETOS ARQUITETÔNICOS, COMPLEMENTARES, MEMÓRIAS TÉCNICAS, MEMÓRIAS AMBIENTAIS E ORÇAMENTOS COMPLETOS (RESUMO, SINTÉTICO, ANALÍTICO E CRONOGRAMA-FÍSICO FINANCEIRO) PARA UMA EDIFICAÇÃO DO TIPO ADMINISTRAÇÃO / ESCRITÓRIOS.

Empresa contratada: MULTIPRO PROJETOS DE ENGENHARIA E ARQUITETURA EIRELI
CNPJ: 32.184.073/0001-77

DADOS DO CONTRATO

Contratante: TOTAL CARGA E DESCARGA
CPF/CNPJ: 25000392000110

RUA MANDURI

Nº 4

Complemento: SALA 02

Cidade: MANAUS

Bairro: GILBERTO MESTRINHO

UF: AM

CEP: 69086408

Contrato: 15

Celebrado em 04/11/2019

Valor do contrato: R\$ 97.250,00

Tipo do Contratante: Pessoa jurídica de direito privado

Data de Início: 05/11/2019

Data de Fim: 2020-07-27

ATIVIDADE TÉCNICA REALIZADA

1.7.1 - Memorial descritivo , 1977.29 m² - metro quadrado; 1.7.3 - Orçamento , 1977.29 m² - metro quadrado; 1.7.4 - Cronograma , 1977.29 m² - metro quadrado; 1.7.2 - Caderno de especificações ou de encargos , 1977.29 m² - metro quadrado; 1.1.2 - Projeto arquitetônico , 1977.29 m² - metro quadrado; 1.2.2 - Projeto de estrutura de concreto , 1977.29 m² - metro quadrado; 1.5.7 - Projeto de instalações elétricas prediais de baixa tensão , 1977.29 m² - metro quadrado; 1.5.5 - Projeto de instalações prediais de prevenção e combate a incêndio , 1977.29 m² - metro quadrado; 1.5.9 - Projeto de instalações prediais de TV , 1977.29 m² - metro quadrado; 1.5.10 - Projeto de comunicação visual para edificações , 1977.29 m² - metro quadrado; 1.5.11 - Projeto de cabeamento



Conselho de Arquitetura e Urbanismo do Brasil

CERTIDÃO DE ACERVO TÉCNICO COM ATESTADO
Resolução Nº 93 de 07 de Novembro de 2014

CERTIDÃO DE ACERVO TÉCNICO COM ATESTADO
Nº 000000592667



estruturado, automação e lógica em edifícios , 1977.29 m² - metro quadrado; 1.1.6 - Projeto de adequação de acessibilidade , 1977.29 m² - metro quadrado; 1.5.1 - Projeto de instalações hidrossanitárias prediais , 1977.29 m² - metro quadrado; 1.3.2 - Projeto de luminotecnica , 1977.29 m² - metro quadrado; 1.3.3 - Projeto de condicionamento acústico , 1977.29 m² - metro quadrado; 1.3.4 - Projeto de sonorização , 1977.29 m² - metro quadrado; 1.3.5 - Projeto de ventilação, exaustão e climatização , 1977.29 m² - metro quadrado; 1.3.6 - Projeto de certificação ambiental , 1977.29 m² - metro quadrado; 1.2.4 - Projeto de estrutura metálica , 1977.29 m² - metro quadrado; 1.4.1 - Projeto de arquitetura de interiores , 1977.29 m² - metro quadrado; 1.4.3 - Projeto de mobiliário , 1977.29 m² - metro quadrado; 1.5.2 - Projeto de instalações prediais de águas pluviais , 1977.29 m² - metro quadrado; 1.6.3 - Projeto de arquitetura paisagística , 758.00 m² - metro quadrado;

ENDEREÇO DA OBRA/SERVIÇO

RUA JOSÉ PINTO CORREA N° 12
Complemento: QUADRA C - LOTE PARQUE SHANGRILÁ 4
Cidade: MANAUS Bairro: PARQUE 10 DE NOVEMBRO UF: AM CEP: 69054734
Coordenadas Geográficas: 0 0

DESCRIÇÃO

CERTIDÃO DE ACERVO TÉCNICO COM ATESTADO

INFORMAÇÕES IMPORTANTES

- Esta certidão perderá a validade e será anulada, caso ocorra alterações das informações constantes do Atestado registrado ou do RRT vinculado ou caso sejam constatadas que são inverídicas as informações constantes do RRT, do atestado ou do requerimento da certidão.
- Certificamos que se encontra vinculado à presente CAT o atestado apresentado em cumprimento à Lei nº 8.666/93, expedido pela pessoa jurídica contratante, a quem cabe a responsabilidade pela veracidade e exatidão das informações nele constantes. É de responsabilidade deste Conselho a verificação da atividade profissional em conformidade com a Lei nº 12.378/2010 e Resoluções do Conselho de Arquitetura e Urbanismo do Brasil (CAU/BR)
- A Certidão de Acervo Técnico (CAT) à qual o atestado está vinculado constituirá prova da capacidade técnico-profissional da pessoa jurídica somente se o responsável técnico indicado estiver ou venha a ser integrado ao seu quadro técnico por meio de declaração entregue no momento da habilitação ou da entrega das propostas
- Certificamos, ainda, que nos termos do artigo 2º da Lei nº 12.378/2010 e artigos 2º e 3º da Resolução nº 21/2012-CAU/BR, esta Certidão é válida somente para os serviços condizentes com as atribuições profissionais acima discriminadas
- Em conformidade com o que determina o Art. 45 da Lei 12.378, toda realização de trabalho de competência privativa ou de atuação compartilhadas com outras profissões regulamentadas será objeto de Registro de Responsabilidade Técnica - RRT
- Válida em todo o território nacional.

Certidão nº 592667/2020

Expedida em 11/08/2020 12:08:00, MANAUS/AM, CAU/AM

Chave de Impressão: W5ZC921Y2D4WCB1W761D



ATESTADO DE CAPACIDADE TÉCNICA

Atestamos para os devidos fins, que a empresa **MultiPRO Projetos de Engenharia e Arquitetura Eireli** CNPJ. Nº32.184.073/0001-77, sob responsabilidade técnica do(s) seguinte(s) profissional **Arquiteto e Urbanista e Engenheiro Civil Salatiel Dandolini Kerne**, executou de forma satisfatória os serviços de **Elaboração de Projetos e Memoriais** listados a baixo:

DADOS DO CONTRATO: 15 (celebrado no dia 04.11.2019)

CONTRATANTE:

TOTAL CARGA E DESCARGA EIRELE
TOTAL CARGA E DESCARGA Cnpj.: 25.000.392/0001-10

ENDEREÇO DA OBRA:

Rua José Pinto Correa nº12, Parque 10 de Novembro, CEP: 69054734 –
Manaus/AM

PRAZO CONTRATUAL: **05/11/2019 a 27/07/2020**

VALOR DO CONTRATO: **R\$97.250,00**

RRT OBRA/SERVIÇO: **9752515**

CARACTERÍSTICAS DO SERVIÇO CONFORME ABAIXO:

Elaboração de projetos preliminares, básicos e executivos tendo como resultado final projetos em BIM LOD 400 para uma edificação do tipo centro empresarial com salas administrativas e salas de escritório

ITENS

QUANTIDADES

Item 01 – Projeto arquitetônico.

1.977,29 m²

Elaborou projeto arquitetônico preliminar, estudos básicos e projeto executivo, contendo todos os detalhes necessários para a execução. Detalhes da fachada em ACM, detalhes com pele de vidro e utilização de fachada ventilada, foram entregues memoriais descritivo e de cálculo em conjunto com o projeto.

TOTAL CARGA E DESCARGA LTDA – EPP
Rua José Pinto Correia Nº 12 – Parque 10 CEP: 69054-734
Telefone: 99188-1768 / 99189-3816
E-mail: administrativo@totalservicos.net





Item 02 – Projeto de adequação de acessibilidade Elaborou projeto preliminar, básico e executivo de elementos de acessibilidade, como: rampas, guarda-corpos, piso tátil, corrimãos e sinalizações necessárias, foram entregues memoriais descritivo e de cálculo em conjunto com o projeto.	1.977,29 m ²
Item 03 – Estruturas de Concreto Elaborou projeto preliminar, básico e executivo da estrutura de concreto armado, contemplando: fundações, pilares, vigas e lajes (nervurada e maciça), foram entregues memoriais descritivo e de cálculo em conjunto com o projeto.	1.977,29 m ²
Item 04 – Projeto de estrutura metálica. Elaborou projeto preliminar, básico e executivo da estrutura de estrutura metálica de cobertura, escadas metálicas e áreas técnicas em estrutura metálica.	1.977,29 m ²
Item 05 – Projeto de Luminotecnica. Elaborou projeto preliminar, básico e executivo de luminotécnica, desenvolvendo também memoriais descritivos e memorial de cálculo do sistema.	1.977,29 m ²
Item 07 – Projeto de condicionamento acústico. Elaborou projeto preliminar, básico e executivo de condicionamento acústico, com isolamento de entrada e saída de ruídos, entregou também memorial descritivo e de cálculo do sistema.	1.977,29 m ²
Item 08 – Projeto de sonorização. Elaborou projeto preliminar, básico e executivo de sonorização, entregou também memorial descritivo e de cálculo do sistema.	1.977,29 m ²
Item 09 – Projeto de Ventilação, Exaustão e Climatização. Elaborou projeto preliminar, básico e executivo do sistema de ventilação, exaustão e climatização, contemplando sistemas de exaustão para banheiros e coifas, sistema de ventilação para renovação de ar e projetos de climatização com dimensionamento do sistema multi-split.	1.977,29 m ²
Item 10 – Projeto de certificação ambiental. Elaborou projeto preliminar, básico e executivo para licenciamentos ambientais e certificação ambiental.	1.977,29 m ²
Item 11 – Projeto de Arquitetura de Interiores. Elaborou projeto preliminar, básico e executivo de arquitetura de interiores, contemplando especificações técnicas de revestimentos e maquetes 3D renderizadas.	1.977,29 m ²

TOTAL CARGA E DESCARGA LTDA – EPP
Rua José Pinto Correia Nº 12 – Parque 10 CEP: 69054-734
Telefone: 99188-1768 / 99189-3816
E-mail: administrativo@totalservicos.net





Item 12 – Projeto de Arquitetura de mobiliário. Elaborou projeto preliminar, básico e executivo de projeto de mobiliário, com mobílias em inox, mdf e metálico.	1.977,29 m ²
Item 13– Projeto de Instalações hidrossanitárias prediais. Elaborou projeto preliminar, básico e executivo de água-fria, água-quente e esgotamento sanitário, contemplando sistemas auxiliares como bombas de recalque, fossa, filtro anaeróbio e sumidouro.	1.977,29 m ²
Item 14– Projeto de Instalações prediais de águas-pluviais. Elaborou projeto preliminar, básico e executivo dos sistemas de drenagem, contemplando reservatório de retenção de águas pluviais e sistema de reaproveitamento de água.	1.977,29 m ²
Item 15 – Projeto de instalações prediais de prevenção e combate à incêndio. Elaborou projeto preliminar, básico e executivo de combate à incêndio, com memoriais padrões para aprovação e acompanhamento até a aprovação no corpo de bombeiros.	1.977,29 m ²
Item 16 – Projeto de instalações elétricas prediais de baixa tensão. Elaborou projeto preliminar, básico e executivo de instalações elétricas de baixa tensão e sistema de SPDA (sistema de proteção contra descargas atmosféricas), contemplando memoriais descritivos e de cálculo.	1.977,29 m ²
Item 17 – Projeto de instalações prediais de TV Elaborou projeto preliminar, básico e executivo de instalações prediais de tv, contemplando memoriais descritivos e de cálculo.	1.977,29 m ²
Item 18 – Projeto de comunicação visual para edificações Elaborou projeto preliminar, básico e executivo de comunicação visual.	1.977,29 m ²
Item 19 – Projeto de cabeamento estruturado, automação e lógica em edifícios. Elaborou projeto preliminar, básico e executivo de cabeamento estruturado, automação e lógica, contemplando o sistema de automação das catracas, sistema de vigilância da edificação (CFTV), sistema de telefonia, sistema de internet, controles de acesso e alarmes.	1.977,29 m ²

TOTAL CARGA E DESCARGA LTDA – EPP
Rua José Pinto Correia Nº 12 – Parque 10 CEP: 69054-734
Telefone: 99188-1768 / 99189-3816
E-mail: administrativo@totalservicos.net





Item 20 – Projeto de arquitetura paisagística. Elaborou projeto preliminar, básico e executivo de paisagismo.	758,00 m ²
Item 21 – Memorial Descritivo. Em todas as etapas de entrega (preliminar, básico e executivo) foram entregues memoriais descritivos para todos os sistemas.	1.977,29 m ²
Item 22 – Caderno de Especificações ou de encargos. Foi entregue ao final um caderno completo com todas as especificações de materiais e informações construtivas do sistema.	1.977,29 m ²
Item 23 – Orçamento Elaborou o orçamento de obra, contendo resumo, orçamento sintético, orçamento analítico e cálculo de BDI.	1.977,29 m ²
Item 24 – Cronograma. Foi entregue o cronograma físico-financeiro da obra.	1.977,29 m ²

Manaus/27.07.2020

Salatiel D. Kerne

Salatiel Dandolini Kerne
Engenheiro Civil e Arquiteto e Urbanista
CREA RN: 0415206286
CAU / AM: 189016-6

Edney Campos de Melo

Edney Campos de Melo
Sócio Administrador
CPF: 734800962-04



Contido por SEMELANTIA a firma de SALATIEL DANDOLINI KERNE Dou. 16. Em Testemunho da Verdade. Emitido por DEBORAH RAMOS LIMA AVELAR - ESCRIVENTE DO SELO ELETRÔNICO DE FISCALIZAÇÃO DO TJ-AM REC.FIR.00451KWSE0W26L6SK416 29/07/2020 08:05:18 R\$ 8,00 - Valida em cidades portaiscom.com.br



Deborah Ramos Lima Avelar
Escrivente Autorizada



Contido por SEMELANTIA a firma de EDNEY CAMPOS DE MELO Dou. 16. Em Testemunho da Verdade. Emitido por DEBORAH RAMOS LIMA AVELAR - ESCRIVENTE DO SELO ELETRÔNICO DE FISCALIZAÇÃO DO TJ-AM REC.FIR.00451KWSE0W26L6SK416 29/07/2020 08:05:13 R\$ 8,00 - Valida em cidades portaiscom.com.br



Deborah Ramos Lima Avelar
Escrivente Autorizada

TOTAL CARGA E DESCARGA LTDA – EPP
Rua José Pinto Correia Nº 12 – Parque 10 CEP: 69054-734
Telefone: 99188-1768 / 99189-3816
E-mail: administrativo@totalservicos.net

[Handwritten signature]



**Conselho de Arquitetura e Urbanismo
do Brasil**
CERTIDÃO DE ACERVO TÉCNICO COM ATESTADO
 Resolução Nº 93 de 07 de Novembro de 2014

CERTIDÃO DE ACERVO TÉCNICO COM ATESTADO
Nº 000000594570

Validade: Indeterminada

CERTIFICAMOS, para os devidos fins, que consta em nossos arquivos o registro de Acervo referente ao(s) Registro(s) de Responsabilidade Técnica - RRTs abaixo discriminado(s):

DADOS DO PROFISSIONAL

Profissional: SALATIEL DANDOLINI KERNE

Título do Profissional: Arquiteto e Urbanista

Data de obtenção do título: 10/08/2017

Registro Nacional: 00A2290324

Data de Registro: 24/08/2017

Validade: Indefinida

ANOTAÇÃO DE CURSO

- Nenhum curso anotado.

DADOS DOS REGISTROS DE RESPONSABILIDADE TÉCNICA-RRT

Número do RRT: 9778896

Tipo do RRT: SIMPLES

Registrado em: 03/08/2020

Forma de registro: INICIAL

Participação Técnica: INDIVIDUAL

Descrição:

Acompanhamento e Gestão de obra, elaborando relatório fotográfico, diário de obra, controle de mão-obra e atualização de cronogramas e relatórios. Os serviços realizado na obra contemplam as disciplinas: Estruturas em concreto armado, estruturas metálicas, estruturas mistas, estruturas em madeira, fundação, arquitetura, arquitetura de interiores, climatização, conforto ambiental (acústico e lumínico), projetos de impermeabilização, projetos hidrossanitários (esgoto, água-fria, drenagem, reaproveitamento de água pluviais, reservatório de retenção), projetos elétricos, projetos de SPDA, Cabeamento estruturado (dados, voz, CFTV, automação), projetos de comunicação visual, projetos de acessibilidade e projetos de sonorização.

Empresa contratada: MULTIPRO PROJETOS DE ENGENHARIA E ARQUITETURA EIRELI
 CNPJ: 32.184.073/0001-77

DADOS DO CONTRATO

Contratante: R.C. DE OLIVEIRA - MINIMERCADO ME
 CPF/CNPJ: 09390689000182

RUA PLATINA (N FLORESTA)

Nº 176

Complemento:

Cidade: MANAUS

Bairro: TANCREDO NEVES

UF: AM

CEP: 69087135

Contrato: 25.2020

Celebrado em 04/11/2019

Valor do contrato: R\$ 81.000,00

Tipo do Contratante: Pessoa jurídica de direito privado

Data de Início: 05/11/2019

Data de Fim: 2020-08-03

ATIVIDADE TÉCNICA REALIZADA

3.2 - SUPERVISÃO DE OBRA OU SERVIÇO TÉCNICO , 2967.25 m² - metro quadrado;

ENDEREÇO DA OBRA/SERVIÇO



Conselho de Arquitetura e Urbanismo do Brasil

CERTIDÃO DE ACERVO TÉCNICO COM ATESTADO
Resolução Nº 93 de 07 de Novembro de 2014

CERTIDÃO DE ACERVO TÉCNICO COM ATESTADO
Nº 0000000594570



RUA ONIX (N FLORESTA)

Nº 683

Complemento:

Cidade: MANAUS

Bairro: TANCREDO NEVES

UF: AM

CEP: 69087042

Coordenadas Geográficas: 0 0

DESCRIÇÃO

CERTIDÃO DE ACERVO TÉCNICO COM ATESTADO

INFORMAÇÕES IMPORTANTES

- Esta certidão perderá a validade e será anulada, caso ocorra alterações das informações constantes do Atestado registrado ou do RRT vinculado ou caso sejam constatadas que são inverídicas as informações constantes do RRT, do atestado ou do requerimento da certidão.
- Certificamos que se encontra vinculado à presente CAT o atestado apresentado em cumprimento à Lei nº 8.666/93, expedido pela pessoa jurídica contratante, a quem cabe a responsabilidade pela veracidade e exatidão das informações nele constantes. É de responsabilidade deste Conselho a verificação da atividade profissional em conformidade com a Lei nº 12.378/2010 e Resoluções do Conselho de Arquitetura e Urbanismo do Brasil (CAU/BR)
- A Certidão de Acervo Técnico (CAT) à qual o atestado está vinculado constituirá prova da capacidade técnico-profissional da pessoa jurídica somente se o responsável técnico indicado estiver ou venha a ser integrado ao seu quadro técnico por meio de declaração entregue no momento da habilitação ou da entrega das propostas
- Certificamos, ainda, que nos termos do artigo 2º da Lei nº 12.378/2010 e artigos 2º e 3º da Resolução nº 21/2012-CAU/BR, esta Certidão é válida somente para os serviços condizentes com as atribuições profissionais acima discriminadas
- Em conformidade com o que determina o Art. 45 da Lei 12.378, toda realização de trabalho de competência privativa ou de atuação compartilhadas com outras profissões regulamentadas será objeto de Registro de Responsabilidade Técnica - RRT
- Válida em todo o território nacional.

Certidão nº 594570/2020

Expedida em 28/08/2020 12:08:00, MANAUS/AM, CAU/AM

Chave de Impressão: ZZY0A8A2D9WY88WZCCDY



ATESTADO DE CAPACIDADE TÉCNICA

Atestamos para os devidos fins, que a empresa **MultiPRO Projetos de Engenharia e Arquitetura Eireli** CNPJ. N°32.184.073/0001-77, sob responsabilidade técnica do(s) seguinte(s) profissional **Arquiteto e Urbanista e Engenheiro Civil SALATIEL DANDOLINI KERNE, RNP-CREA N°0415206286AM e CAU N°189016-6**, executou de forma satisfatória os serviços de **SUPERVIÇÃO DE OBRA** listados a baixo:

DADOS DO CONTRATO:

N° - 25.2020 (celebrado no da 04.11.2019)

CONTRATANTE:

R.C. DE OLIVEIRA - MINIMERCADO ME
Cnpj: 09.390.689/0001-82

ENDEREÇO DA OBRA:

RUA ONIX (N FLORESTA) N°683 – BAIRRO TANCREDO NEVES – MANAUS/AM

PRAZO CONTRATUAL: 05/11/2019 a 03/08/2020

VALOR DO CONTRATO: R\$81.000,00

RRT OBRA/SERVIÇO: RRT9778896

CARACTERÍSTICAS DO SERVIÇO CONFORME ABAIXO:

Acompanhamento e gestão de obras de uma escola

ITENS

QUANTIDADES

Item 01 – SUPERVISÃO DE OBRA OU SERVIÇO TÉCNICO

2.967,25 m²

Acompanhamento e Gestão de obra, elaborando relatório fotográfico, diário de obra, controle de mão-obra e atualização de cronogramas e relatórios. Os serviços realizado na obra contemplam as disciplinas: Estruturas em concreto armado, estruturas metálicas, estruturas mistas, estruturas em madeira, fundações diretas e superficiais, arquitetura, arquitetura de interiores, climatização, conforto ambiental (acústico e lumínico), projetos de impermeabilização, projetos hidrossanitários (esgoto, água-fria, drenagem, reaproveitamento de água pluviais, reservatório de retenção), projetos elétricos, projetos de SPDA, Cabeamento estruturado (dados, voz, CFTV, automação), projetos de comunicação visual, projetos de acessibilidade e projetos de sonorização.

Certidão nº 594570/2020 - 28/08/2020 12:08:00, 23:19 - Chave de Impressão: YZY0A8A2D9WY88WZCCDY
O atestado neste ato registrado foi emitido em 28/08/2020 12:08:00, e contém 3 folhas



Este documento encontra-se registrado no Conselho de Arquitetura e Urbanismo do Brasil, vinculado à Certidão De Acervo Técnico Com Atestado nº 594570, emitida em 28/08/2020 12:08:00

7ª TABELA DE NOTAS FIORETTI - Bel. Juliana de Sá Fioretti
Av. Carlos José de Azevedo, 15 - Pq. 10 de Novembro - Manaus/AM - PABX: (92) 3611.3610
Site: www.camargo-fioretti.com.br

Reconhecido por SEMI-FISCALIZAÇÃO a firma de
SALATIEL DANDOLINI KERNE. Emitido por RA SISA COHEN DA COSTA -
ESCRIVENTE - SECC. ELETRÔNICO DE FISCALIZAÇÃO
DO TJ-AM - REC.FIR.045102613FBK6123H157
20/08/2020 12:28:26 R\$ 8.000,00 Válido em
cidade@portaldam.com.br



Raissa Cohen da Costa
Escritora Autorizada

Manaus/03.08.2020,

7ª TABELA DE NOTAS FIORETTI - Bel. Juliana de Sá Fioretti
Av. Carlos José de Azevedo, 15 - Pq. 10 de Novembro - Manaus/AM - PABX: (92) 3611.3610
Site: www.camargo-fioretti.com.br

Reconhecido por SEMI-FISCALIZAÇÃO a firma de
JOSE DAMAZIO DE OLIVEIRA. Emitido por RA SISA COHEN DA COSTA -
ESCRIVENTE - SECC. ELETRÔNICO DE FISCALIZAÇÃO
DO TJ-AM - REC.FIR.045102613FBK6123H157
20/08/2020 12:28:26 R\$ 8.000,00 Válido em
cidade@portaldam.com.br



Raissa Cohen da Costa
Escritora Autorizada

Raissa Cohen da Costa
Escritora Autorizada

Jose Damazio de Oliveira *Salatiel D. Kerne*

R.C. DE OLIVEIRA – MINIMERCADO ME
CNPJ:09.390.689/0001-82
JOSE DAMAZIO DE OLIVEIRA
CPF: 437.882.465-00
Sócio administrador

Salatiel Dandolini Kerne
Engenheiro Civil e Arquiteto e Urbanista
CREA RN: 415206286
CAU / AM: 189016-6

Endereço: Rua Platina, 176, Tancredo Neves

CEP: 69087-042 - CNPJ:09.390.689/0001-82

[Handwritten signature]

**Conselho de Arquitetura e Urbanismo
do Brasil**
CERTIDÃO DE ACERVO TÉCNICO COM ATESTADO
 Resolução Nº 93 de 07 de Novembro de 2014

CERTIDÃO DE ACERVO TÉCNICO COM ATESTADO
Nº 0000000594577

Validade: Indeterminada

CERTIFICAMOS, para os devidos fins, que consta em nossos arquivos o registro de Acervo referente ao(s) Registro(s) de Responsabilidade Técnica - RRTs abaixo discriminado(s):

DADOS DO PROFISSIONAL

Profissional: SALATIEL DANDOLINI KERNE

Título do Profissional: Arquiteto e Urbanista

Data de obtenção do título: 10/08/2017

Registro Nacional: 00A2290324

Data de Registro: 24/08/2017

Validade: Indefinida

ANOTAÇÃO DE CURSO

- Nenhum curso anotado.

DADOS DOS REGISTROS DE RESPONSABILIDADE TÉCNICA-RRT

Número do RRT: 9779623

Tipo do RRT: SIMPLES

Registrado em: 03/08/2020

Forma de registro: INICIAL

Participação Técnica: INDIVIDUAL

Descrição:

Acompanhamento e Gestão de obra (obra escolar), elaborando relatório fotográfico, diário de obra, controle de mão-obra e atualização de cronogramas e relatórios. Os serviços realizado na obra contemplam as disciplinas: Estruturas em concreto armado, estruturas metálicas, estruturas mistas, estruturas em madeira, fundação, arquitetura, arquitetura de interiores, climatização, conforto ambiental (acústico e lumínico), projetos de impermeabilização, projetos hidrossanitários (esgoto, água-fria, drenagem, reaproveitamento de água pluviais, reservatório de retenção), projetos elétricos, projetos de SPDA, Cabeamento estruturado (dados, voz, CFTV, automação), projetos de comunicação visual, projetos de acessibilidade e projetos de sonorização.

Empresa contratada: MULTIPRO PROJETOS DE ENGENHARIA E ARQUITETURA EIRELI
 CNPJ: 32.184.073/0001-77

DADOS DO CONTRATO

 Contratante: ELEVEN ENGENHARIA LTDA
 CPF/CNPJ: 29867443000166

AVENIDA RIO JUTAÍ

Nº 670

Complemento: LOTEAMENTO JD AMAZONIA

Cidade: MANAUS

Bairro: NOSSA SENHORA DAS GRAÇAS UF: AM

CEP: 69053020

Contrato: 161

Celebrado em 04/12/2019

Valor do contrato: R\$ 48.000,00

Tipo do Contratante: Pessoa jurídica de direito privado

Data de Início: 04/12/2019

Data de Fim: 2020-08-03

ATIVIDADE TÉCNICA REALIZADA
3.2 - SUPERVISÃO DE OBRA OU SERVIÇO TÉCNICO , 1222.00 m² - metro quadrado;
ENDEREÇO DA OBRA/SERVIÇO



Conselho de Arquitetura e Urbanismo do Brasil

CERTIDÃO DE ACERVO TÉCNICO COM ATESTADO
Resolução Nº 93 de 07 de Novembro de 2014

CERTIDÃO DE ACERVO TÉCNICO COM ATESTADO
Nº 000000594577



AVENIDA MARIO ANDREAZA

Nº 958

Complemento:

Cidade: ITACOATIARA

Bairro: SÃO JORGE

UF: AM

CEP: 69100330

Coordenadas Geográficas: 0 0

DESCRIÇÃO

CERTIDÃO DE ACERVO TÉCNICO COM ATESTADO

INFORMAÇÕES IMPORTANTES

- Esta certidão perderá a validade e será anulada, caso ocorra alterações das informações constantes do Atestado registrado ou do RRT vinculado ou caso sejam constatadas que são inverídicas as informações constantes do RRT, do atestado ou do requerimento da certidão.
- Certificamos que se encontra vinculado à presente CAT o atestado apresentado em cumprimento à Lei nº 8.666/93, expedido pela pessoa jurídica contratante, a quem cabe a responsabilidade pela veracidade e exatidão das informações nele constantes. É de responsabilidade deste Conselho a verificação da atividade profissional em conformidade com a Lei nº 12.378/2010 e Resoluções do Conselho de Arquitetura e Urbanismo do Brasil (CAU/BR)
- A Certidão de Acervo Técnico (CAT) à qual o atestado está vinculado constituirá prova da capacidade técnico-profissional da pessoa jurídica somente se o responsável técnico indicado estiver ou venha a ser integrado ao seu quadro técnico por meio de declaração entregue no momento da habilitação ou da entrega das propostas
- Certificamos, ainda, que nos termos do artigo 2º da Lei nº 12.378/2010 e artigos 2º e 3º da Resolução nº 21/2012-CAU/BR, esta Certidão é válida somente para os serviços condizentes com as atribuições profissionais acima discriminadas
- Em conformidade com o que determina o Art. 45 da Lei 12.378, toda realização de trabalho de competência privativa ou de atuação compartilhadas com outras profissões regulamentadas será objeto de Registro de Responsabilidade Técnica - RRT
- Válida em todo o território nacional.

Certidão nº 594577/2020

Expedida em 28/08/2020 12:08:00, MANAUS/AM, CAU/AM

Chave de Impressão: Z8Z3CA5AZ17B5B7Y682B



EMPRESA: ELEVEN ENGENHARIA LTDA
CNPJ: 29.867.443/0001-66

ATESTADO DE CAPACIDADE TÉCNICA

Atestamos para os devidos fins, que a empresa **MultiPRO Projetos de Engenharia e Arquitetura Eireli** CNPJ. Nº32.184.073/0001-77, sob responsabilidade técnica do(s) seguinte(s) profissional **Arquiteto e Urbanista e Engenheiro Civil SALATIEL DANDOLINI KERNE, RNP-CREA Nº0415206286AM e CAU Nº189016-6**, executou de forma satisfatória os serviços de **fiscalização de obra** listados a baixo:

DADOS DO CONTRATO:

Nº 161 (celebrado no dia 04.12.19)

CONTRATANTE:

ELEVEN ENGENHARIA LTDA

ELEVEN ENGENHARIA LTDA - Cnpj: 29.867.443/0001-66

ENDEREÇO DA OBRA:

AVENIDA MARIO ANDREAZA, Nº 958 – SÃO JORGE – CEP:69.100-330 - ITACOATIARA / AM

PRAZO CONTRATUAL: 04/12/2019 a 03/08/2020.

VALOR DO CONTRATO: R\$48.000,00

RRT OBRA/SERVIÇO: RRT 9779623

CARACTERÍSTICAS DO SERVIÇO CONFORME ABAIXO:

Acompanhamento e gestão de obras de uma escola.

ITENS

QUANTIDADES

Item 01 – SUPERVISÃO DE OBRA OU SERVIÇO TÉCNICO

1.222 m²

Acompanhamento e Gestão de obra, elaborando relatório fotográfico, diário de obra, controle de mão-obra e atualização de cronogramas e relatórios. Os serviços realizado na obra contemplam as disciplinas: Estruturas em concreto armado, estruturas metálicas, estruturas mistas, estruturas em madeira, fundações diretas e superficiais, arquitetura, arquitetura de interiores, climatização, conforto ambiental (acústico e luminotécnico), projetos de impermeabilização, projetos hidrossanitários (esgoto, água-fria, drenagem, reaproveitamento de água pluviais,





reservatório de retenção), projetos elétricos, projetos de SPDA, Cabeamento estruturado (dados, voz, CFTV, automação), projetos de comunicação visual, projetos de acessibilidade e projetos de sonorização.

Manaus, 03 de Agosto de 2020.

Certidão nº 594577/2020 - 28/08/2020 12:08:00, 23:18 - Chave de Impressão: 2823CA5A217E5B7Y692B
O atestado neste ato registrado foi emitido em 28/08/2020 12:08:00, e contém 4 folhas



Este documento encontra-se registrado no Conselho de Arquitetura e Urbanismo do Brasil, vinculado à Certidão De Aereo Técnico Com Atestado nº 594577, emitida em 28/08/2020 12:08:00



[Handwritten signature]

ELEVEN ENGENHARIA LTDA
CNPJ: 29.867443/0001-66
ENG.Allan Cristian Souza Feijão
CPF: 918.144.802-34
SÓCIO ADMINISTRADOR



[Handwritten signature: Salatiel D Kerne]

MULTIPRO PROJETOS DE ENGENHARIA E ARQ. EIRELI.
CNPJ: 32.184.073/0001-77
Salatiel Dandolini Kerne
Engenheiro Civil e Arquiteto e Urbanista
CREA RN: 415206286
CAU / AM: 189016-6
CPF: 011.125.072-21
SÓCIO ADMINISTRADOR



SELO ELETRÔNICO DE FISCALIZAÇÃO
REC.FIR004135DMND3E2MO7JG5G13
valido o selo em: dados.portaiseloam.com.br



7ª TABELA DE NOTAS FIORETTI - Bel. Juliana de Sá Fioretti
Av. Carlos José de Azevedo, 15 - Pq. 10 de Novembro - Manaus/AM - PABX: (92) 9611-9610
Site: www.cartaoefioretti.com.br
REC.FIR00451YRUQ582MND71CS
20/08/2020 12:08:16 - R\$ 8,00 - Valde
Cidade: Manaus/AM



[Handwritten signature]

**Conselho de Arquitetura e Urbanismo
do Brasil**
CERTIDÃO DE ACERVO TÉCNICO COM ATESTADO
 Resolução Nº 93 de 07 de Novembro de 2014

CERTIDÃO DE ACERVO TÉCNICO COM ATESTADO
Nº 0000000602327

Validade: Indeterminada

CERTIFICAMOS, para os devidos fins, que consta em nossos arquivos o registro de Acervo referente ao(s) Registro(s) de Responsabilidade Técnica - RRTs abaixo discriminado(s):

DADOS DO PROFISSIONAL

Profissional: SALATIEL DANDOLINI KERNE

Título do Profissional: Arquiteto e Urbanista

Data de obtenção do título: 10/08/2017

Registro Nacional: 00A2290324

Data de Registro: 24/08/2017

Validade: Indefinida

ANOTAÇÃO DE CURSO

- Nenhum curso anotado.

DADOS DOS REGISTROS DE RESPONSABILIDADE TÉCNICA-RRT

Número do RRT: 9889301

Tipo do RRT: SIMPLES

Registrado em: 30/11/2020

Forma de registro: RETIFICADOR à 9889301

Participação Técnica: INDIVIDUAL

Descrição:

Elaboração de projetos em BIM LOD 400, anteprojeto, layout, projetos básicos e executivos para um empreendimento de uso misto (comercial/administrativo).

Empresa contratada: MULTIPRO PROJETOS DE ENGENHARIA E ARQUITETURA EIRELI
 CNPJ: 32.184.073/0001-77

DADOS DO CONTRATO

Contratante: NORTE EXPRESS TRANSPORTE E LOGISTICA EIRELI
 CPF/CNPJ: 28584965000279

AVENIDA DO TURISMO

Nº 13740

Complemento:

Cidade: MANAUS

Bairro: TARUMÃ

UF: AM

CEP: 69041010

Contrato: 021

Celebrado em 06/04/2020

Valor do contrato: R\$ 148.000,00

Tipo do Contratante:

Data de Início: 06/04/2020

Data de Fim: 2020-08-28

ATIVIDADE TÉCNICA REALIZADA

1.10.1 - Memorial descritivo , 1 un; 1.10.3 - Orçamento , 1 un; 1.1.2 - Projeto arquitetônico , 8500 m²; 1.1.6 - Projeto de adequação de acessibilidade , 8500 m²; 1.2.2 - Projeto de estrutura de concreto , 8500 m²; 1.2.4 - Projeto de estrutura metálica , 5720 m²; 1.3.2 - Projeto de luminotecnica , 8500 m²; 1.3.3 - Projeto de condicionamento acústico , 1800 m²; 1.3.4 - Projeto de sonorização , 8500 m²; 1.3.5 - Projeto de ventilação, exaustão e climatização , 7820 m²; 1.3.6 - Projeto de certificação ambiental , 8500 m²; 1.4.1 - Projeto de arquitetura de interiores , 7150 m²; 1.4.3 - Projeto de mobiliário , 7150 m²; 1.5.1 - Projeto de instalações hidrossanitárias prediais , 8500 m²; 1.5.10 - Projeto de comunicação visual para edificações , 8500 m²; 1.5.11 - Projeto de cabeamento estruturado, automação e lógica em edifícios , 8500 m²; 1.5.2 - Projeto de instalações prediais de águas pluviais , 8500 m²; 1.5.3 - Projeto de instalações prediais de gás canalizado , 4261 m²; 1.5.4 - Projeto de instalações prediais de gases



**Conselho de Arquitetura e Urbanismo
do Brasil**

CERTIDÃO DE ACERVO TÉCNICO COM ATESTADO

Resolução Nº 93 de 07 de Novembro de 2014

CERTIDÃO DE ACERVO TÉCNICO COM ATESTADO

Nº 000000602327



2020000602327

medicinais , 2387 m²; 1.5.5 - Projeto de instalações prediais de prevenção e combate a incêndio , 8500 m²; 1.5.7 - Projeto de instalações elétricas prediais de baixa tensão , 8500 m²; 1.5.8 - Projeto de instalações telefônicas prediais , 8500 m²; 1.5.9 - Projeto de instalações prediais de TV , 8500 m²; 1.6.3 - Projeto de arquitetura paisagística , 3953 m²; 1.7.2 - Caderno de especificações ou de encargos , 1 un; 1.7.4 - Cronograma , 1 un; 1.7.5 - Estudo de viabilidade econômico-financeira , 1 un;

ENDEREÇO DA OBRA/SERVIÇO

AVENIDA TEFÉ

Nº 2881

Complemento:

Cidade: MANAUS

Bairro: JAPIIM

UF: AM

CEP: 69078000

Coordenadas Geográficas: 0 0

DESCRIÇÃO

CERTIDÃO DE ACERVO TÉCNICO COM ATESTADO

INFORMAÇÕES IMPORTANTES

- Esta certidão perderá a validade e será anulada, caso ocorra alterações das informações constantes do Atestado registrado ou do RRT vinculado ou caso sejam constatadas que são inverídicas as informações constantes do RRT, do atestado ou do requerimento da certidão.

- Certificamos que se encontra vinculado à presente CAT o atestado apresentado em cumprimento à Lei nº 8.666/93, expedido pela pessoa jurídica contratante, a quem cabe a responsabilidade pela veracidade e exatidão das informações nele constantes. É de responsabilidade deste Conselho a verificação da atividade profissional em conformidade com a Lei nº 12.378/2010 e Resoluções do Conselho de Arquitetura e Urbanismo do Brasil (CAU/BR)

- A Certidão de Acervo Técnico (CAT) à qual o atestado está vinculado constituirá prova da capacidade técnico-profissional da pessoa jurídica somente se o responsável técnico indicado estiver ou venha a ser integrado ao seu quadro técnico por meio de declaração entregue no momento da habilitação ou da entrega das propostas

- Certificamos, ainda, que nos termos do artigo 2º da Lei nº 12.378/2010 e artigos 2º e 3º da Resolução nº 21/2012-CAU/BR, esta Certidão é válida somente para os serviços condizentes com as atribuições profissionais acima discriminadas

- Em conformidade com o que determina o Art. 45 da Lei 12.378, toda realização de trabalho de competência privativa ou de atuação compartilhadas com outras profissões regulamentadas será objeto de Registro de Responsabilidade Técnica - RRT

- Válida em todo o território nacional.

Certidão nº 602327/2020

Expedida em 04/12/2020 12:12:00, MANAUS/AM, CAU/AM

Chave de Impressão: 98720818B48WD37CW9A5

ATESTADO DE CAPACIDADE TÉCNICA

Atestamos para os devidos fins, que a empresa **MultiPRO Projetos de Engenharia e Arquitetura Eireli** CNPJ. Nº32.184.073/0001-77, sob responsabilidade técnica do(s) seguinte(s) profissional **Arquiteto e Urbanista Salatiel Dandolini Kerne**, executou de forma satisfatória os serviços de **Elaboração de Projetos e Memoriais** listados a baixo:

DADOS DO CONTRATO: 021 (celebrado no dia 06.04.2020)
CONTRATANTE:

NORTE EXPRESS TRANSPORTE E LOGISTICA EIRELI

ENS LOG - Cnpj.:28.584.965/0002-79

ENDEREÇO DA OBRA:

Avenida Tefé, Japiim, nº 2881 CEP:69078-000, MANAUS - AM

PRAZO CONTRATUAL: **06/04/2020 a 28/08/2020.**

VALOR DO CONTRATO: **R\$148.000,00**

RRT OBRA/SERVIÇO: **9889301**

CARACTERÍSTICAS DO SERVIÇO CONFORME ABAIXO:

Elaboração de projetos preliminares, básicos e executivos tendo como resultado final projetos em BIM LOD 400 Arquitetônicos, complementares, memoriais técnicos, memoriais ambientais e orçamentos completos (resumo, sintético, analítico e cronograma físico financeiro) para uma edificação do tipo comercial / administrativo.

ITENS

QUANTIDADES

Item 01 – Projeto arquitetônico.

Elaborou projeto arquitetônico preliminar, layout, estudos básicos e projeto executivo, contendo todos os detalhes necessários para a execução, foram entregues memoriais descritivo e de cálculo em conjunto com o projeto.

8.500,00 m²

Item 02 – Projeto de adequação de acessibilidade

Elaborou projeto preliminar, básico e executivo de elementos de acessibilidade, como: rampas, guarda-corpos, piso tátil, corrimãos e sinalizações necessárias, foram entregues memoriais descritivo e de cálculo em conjunto com o projeto.

8.500,00 m²

Item 03 – Projeto de Estruturas de Concreto

Elaborou projeto preliminar, básico e executivo da estrutura de concreto armado, contemplando: fundações rasas e superficiais,

8.500,00 m²

NORTE EXPRESS TRANSPORTE E LOGISTICA EIRELI – CNPJ.: 28.584.965/0002-79
AV. DO TURISMO Nº 13740 - TARUMÃ - MANAUS / AM – CEP: 69041-010



pilares, vigas e lajes (nervurada e maciça), foram entregues memoriais descritivo e de cálculo em conjunto com o projeto.

Item 04 – Projeto de Estrutura Metálica.

Elaborou projeto preliminar, básico e executivo da estrutura de estrutura metálica de cobertura, escadas metálicas, áreas técnicas em estrutura metálica,

5.720,00 m²

Item 05 – Projeto de condicionamento acústico.

Elaborou projeto preliminar, básico e executivo de condicionamento acústico, com isolamento de entrada e saída de ruídos, entregou também memorial descritivo e de cálculo do sistema.

1.800,00 m²

Item 06 – Projeto de Luminotecnica.

Elaborou projeto preliminar, básico e executivo de luminotécnica, desenvolvendo também memoriais descritivos e memorial de cálculo do sistema.

8.500,00 m²

Item 07 – Projeto de sonorização.

Elaborou projeto preliminar, básico e executivo de sonorização, entregou também memorial descritivo e de cálculo do sistema.

8.500,00 m²

Item 08 – Projeto de Ventilação, Exaustão e Climatização.

Elaborou projeto preliminar, básico e executivo do sistema de ventilação, exaustão e climatização, contemplando sistemas de exaustão para banheiros e coifas, sistema de ventilação para renovação de ar e projetos de climatização (180 - TR)

7.820,00 m²

Item 09 – Projeto de certificação ambiental.

Elaborou projeto preliminar, básico e executivo para licenciamentos ambientais e certificação ambiental.

8.500,00 m²

Item 10 – Projeto de Arquitetura de Interiores.

Elaborou projeto preliminar, básico e executivo de arquitetura de interiores, contemplando especificações técnicas de revestimentos e maquetes 3D renderizadas.

7.150,00 m²

Item 11 – Projeto de Arquitetura de mobiliário.

Elaborou projeto preliminar, básico e executivo de projeto de mobiliário, com móveis em inox, mdf e metálico.

7.150,00 m²

Item 12 – Projeto de Instalações hidrossanitárias prediais.

Elaborou projeto preliminar, básico e executivo de água-fria, água-

8.500,00 m²



quente e esgotamento sanitário, contemplando sistemas auxiliares como bombas de recalque, fossa, filtro anaeróbio e sumidouro.

Item 13 – Projeto de Instalações prediais de águas-pluviais.

Elaborou projeto preliminar, básico e executivo dos sistemas de drenagem, contemplando reservatório de retenção de águas pluviais e sistema de reaproveitamento de água.

8.500,00 m²

Item 14 – Projeto de instalações prediais de gás canalizado.

Elaboração de projetos básico e executivo de sistema de distribuição de fluido pressurizado com determinação de vazão volumétrica dia e atendimento aos requisitos normativos e de segurança.

4.261,00 m²

Item 15 – Projeto de instalações prediais de gases medicinais.

Elaboração de projetos básico e executivo de sistema de distribuição de fluido pressurizado com determinação de vazão volumétrica dia e atendimento aos requisitos normativos e de segurança.

2.387,00 m²

Item 16 – Projeto de instalações prediais de prevenção e combate à incêndio.

Elaborou projeto preliminar, básico e executivo de combate à incêndio, com memoriais padrões para aprovação e acompanhamento até a aprovação no corpo de bombeiros.

8.500,00 m²

Item 17 – Projeto de instalações elétricas prediais de baixa tensão.

Elaborou projeto preliminar, básico e executivo de instalações elétricas de baixa tensão e sistema de SPDA (sistema de proteção contra descargas atmosféricas), contemplando memoriais descritivos e de cálculo.

8.500,00 m²

Item 18 – Projeto de instalações telefônicas prediais.

Elaborou projeto preliminar, básico e executivo de instalações prediais de telefone, contemplando memoriais descritivos e de cálculo.

8.500,00 m²

Item 19 – Projeto de instalações prediais de TV

Elaborou projeto preliminar, básico e executivo de instalações prediais de tv, contemplando memoriais descritivos e de cálculo.

8.500,00 m²

Item 20 – Projeto de comunicação visual para edificações

Elaborou projeto preliminar, básico e executivo de comunicação visual.

8.500,00 m²

Item 21 – Projeto de cabeamento estruturado, automação e lógica em edifícios.

Elaborou projeto preliminar, básico e executivo de cabeamento estruturado (dados/voz), automação e lógica, contemplando o

8.500,00 m²



[Handwritten signatures and initials in blue ink]



Certidão de Acervo Técnico - CAT
Resolução Nº 1025 de 30 de Outubro de 2009
Lei Federal Nº 6496 de 07 de Dezembro de 1977

CREA-AM

CAT COM REGISTRO DE ATESTADO

968047/2020

Conselho Regional de Engenharia e Agronomia do Amazonas

Atividade concluída

CERTIFICAMOS, em cumprimento ao disposto na Resolução nº 1.025, de 30 de outubro de 2009, do Confea, que consta dos assentamentos deste Conselho Regional de Engenharia e Agronomia do Amazonas - Crea-AM, o Acervo Técnico do profissional **BRUNO RAFAEL DOS SANTOS DE SOUZA** referente à(s) Anotação(ões) de Responsabilidade Técnica - ART abaixo discriminada(s):

Profissional: **BRUNO RAFAEL DOS SANTOS DE SOUZA**
Registro: **21766/14 AM** RNP: **0413013766**
Título profissional: ENGENHEIRO ELETRICISTA

Número da ART: **AM20200218390** Tipo de ART: **OBRA OU SERVIÇO** Registrada em: **27/07/2020** Baixada em: **10/08/2020**
Forma de registro: **INICIAL** Participação técnica: **INDIVIDUAL**
Empresa contratada: **MULTIPRO PROJETOS DE ENGENHARIA E ARQUITETURA EIRELI**

Contratante: **AUTO MOTO ESCOLA VAL LTDA.** CPF/CNPJ: **09.013.677/0001-39**
Endereço do contratante: **AVENIDA ITACOATIARA** Nº: **356**
Complemento: Bairro: **CACHOEIRINHA**
Cidade: **MANAUS** UF: **AM** CEP: **69065090**

Contrato: **93.20** Celebrado em: **11/02/2020**
Valor do contrato: **R\$ 42.000,00** Tipo de contratante: **Pessoa Jurídica de Direito Privado**

Ação institucional: **Outros**
Endereço da obra/serviço: **AVENIDA ITACOATIARA** Nº: **418**
Complemento: **QUADRA 23** Bairro: **CACHOEIRINHA**
Cidade: **MANAUS** UF: **AM** CEP: **69065090**

Data de início: **11/02/2020** Conclusão efetiva: **28/07/2020**

Finalidade: **Comercial**

Proprietário: **AUTO MOTO ESCOLA VAL LTDA.** CPF/CNPJ: **09.013.677/0001-39**

Atividade Técnica: **1 - DIRETA OBRAS E SERVIÇOS - ELÉTRICA > RECUSOS ENERGÉTICOS > TRANSFORMAÇÃO DE ENERGIA > #1769 - SOLAR 5 - PROJETO 2867.18 metro quadrado; 1 - DIRETA OBRAS E SERVIÇOS - ELÉTRICA > ELETROTÉCNICA APLICADA > SUBESTAÇÃO DE ENERGIA ELÉTRICA > #1796 - ABRIGADA 5 - PROJETO 500.00 quilovolt-ampère; 1 - DIRETA OBRAS E SERVIÇOS - ELÉTRICA > ELETROTÉCNICA APLICADA > #1819 - GRUPO-GERADOR 5 - PROJETO 500.00 quilovolt-ampère; 1 - DIRETA OBRAS E SERVIÇOS - ELÉTRICA > ELETROTÉCNICA APLICADA > #1830 - SISTEMA DE PROTEÇÃO CONTRA DESCARGAS ATMOSFÉRICAS 5 - PROJETO 2867.18 metro quadrado; 1 - DIRETA OBRAS E SERVIÇOS - ELÉTRICA > ELETROTÉCNICA APLICADA > REDE ELÉTRICA > #4423 - COMERCIAL - MÉDIA TENSÃO 5 - PROJETO 2867.18 metro quadrado; 1 - DIRETA OBRAS E SERVIÇOS - ELÉTRICA > ELETROTÉCNICA APLICADA > REDE ELÉTRICA > #4429 - COMERCIAL - ALTA TENSÃO 5 - PROJETO 2867.18 metro quadrado;**

Observações

Elaboração de projetos preliminares, básicos e executivos em BIM (LOD400), para uma edificação TIPO ADMINISTRAÇÃO/ ESCRITÓRIO.

Informações Complementares

- Conforme atestado anexo (2 páginas, emitido em 06/08/2020), circunscrito APENAS às atividades inerentes à sua modalidade, ENGENHEIRO ELETRICISTA, em coerência com as suas atribuições profissionais. Obs.: O referido atestado foi objeto de Laudo Técnico (03 páginas, referente à ART Nº AM20200220321), elaborado pelo Eng. Amb. Romina Alves dos Santos, CPF Nº 343.688.842-72, RNP Nº0408712775, cuja qual é profissional habilitado no âmbito do Sistema Confea-Crea. CERTIFICAMOS, finalmente, que a responsabilidade pela veracidade e exatidão das informações declaradas constantes nos documentos que se encontram vinculados à presente Certidão de Acervo Técnico - CAT, cabe aos seus emissores.





Certidão de Acervo Técnico - CAT
Resolução Nº 1025 de 30 de Outubro de 2009
Lei Federal Nº 6496 de 07 de Dezembro de 1977

CREA-AM

CAT COM REGISTRO DE ATESTADO

968047/2020

Atividade concluída

Conselho Regional de Engenharia e Agronomia do Amazonas

CERTIFICAMOS, finalmente, que se encontra vinculado à presente Certidão de Acervo Técnico – CAT, o atestado contendo 2 folha(s), expedido pelo contratante da obra/serviço, a quem cabe a responsabilidade pela veracidade e exatidão das informações nele constantes.

Certidão de Acervo Técnico nº 968047/2020
14/08/2020, 16:17
b46WW

A Certidão de Acervo Técnico (CAT) à qual o atestado está vinculado constituirá prova da capacidade técnico-profissional da pessoa jurídica somente se o responsável técnico indicado estiver ou venha a ser integrado ao seu quadro técnico por meio de declaração entregue no momento da habilitação ou da entrega das propostas.

Certificamos que se encontra vinculado à presente CAT o atestado apresentado em cumprimento à Lei nº 8.666/93, expedido pela pessoa jurídica contratante, a quem cabe a responsabilidade pela veracidade e exatidão das informações nele constantes. É de responsabilidade deste Conselho a verificação da atividade profissional em conformidade com a Lei nº 5.194/66 e Resoluções do Conselho Federal de Engenharia e Agronomia - CONFEA.

Esta certidão perderá a validade, caso ocorra qualquer alteração posterior dos elementos cadastrais nela contidos.

Fica(m) Excluído(s), no entanto, o(s) serviço(s) cujas atribuições não competem ao(s) profissional(is) em questão.

A autenticidade desta Certidão pode ser verificada em:
<http://publico.crea-am.org.br/>, com a chave: b46WW





ATESTADO DE CAPACIDADE TÉCNICA

Atestamos para os devidos fins, que a empresa **MultiPRO Projetos de Engenharia e Arquitetura Eireli** CNPJ. Nº32.184.073/0001-77, sob responsabilidade técnica do(s) seguinte(s) profissional **Eng.Eletricista BRUNO RAFAEL DOS SANTOS DE SOUZA, RNP-CREA Nº0413013766AM e CREA Nº0413013766AM**, executou de forma satisfatória os serviços de **Elaboração de Projetos e Memoriais** listados a baixo:

DADOS DO CONTRATO: 93.20 (celebrado no dia 11.02.2020)
CONTRATANTE:

AUTO ESCOLA VAL LTDA
AUTO MOTO ESCOLA VAL LTDA Cnpj.:09.013.677/0001-39

ENDEREÇO DA OBRA:

Avenida Itacoatiara nº 418, Bairro Cachoeirinha, Quadra 23, CEP: 69.065-090
Manaus-AM

PRAZO CONTRATUAL: **11/02/2020 a 28/07/2020**

VALOR DO CONTRATO: **R\$42.000,00**

ART OBRA/SERVIÇO: **AM20200218390**

CARACTERÍSTICAS DO SERVIÇO CONFORME ABAIXO:

Elaboração de projetos preliminares, básicos e executivos tendo como resultado final projetos em BIM LOD 400 para uma edificação do Tipo Administração/Escritórios, com área construída aproximada de 2.867,18m²

ITENS	QUANTIDADES
Item 01 – Projeto de sistema de proteção contra descargas Atmosféricas - SPDA. Elaborou análise de riscos Memoriais Técnicos Elaborou Projeto SPDA	2.867,18 m²
Item 02 – Projeto de Energia Solar. Elaborou projeto de geração de energia limpa e sustentável através do sistema fotovoltaico, dimensionando placas e conjunto para funcionamento do sistema.	2.867,18 m²
Item 03 – Projeto de subestação de energia elétrica abrigada. Elaborou o projeto de cálculo, memoriais, planilhas, projeto de montagem e detalhamentos executivos.	500 Kva

Avenida Itacoatiara. nº356 - Cachoeirinha

CNPJ.: 09.013.677/0001-39

Fone: (92) 3232-5552 / 3232-8608 - E-mail: cfval-cachoeirinha@hotmail.com

Este documento encontra-se registrado no Conselho Regional de Engenharia e Agronomia do Amazonas, vinculado à Certidão nº 968047/2020, emitida em 14/08/2020



Certidão nº 968047/2020
04/03/2022, 23:40

Chave de impressão: b46WW

O documento neste ato registrado foi emitido em 14/08/2020 e contém 2 folhas





AUTOESCOLA VAL

Item 04 – Projeto de grupo gerador.

Elaborou dimensionamento e especificações de grupo gerador.

500 Kva

Item 05 – Projeto de Alta tensão.

Elaborou projeto de alta tensão.

2.867,18 m²

Item 06 – Projeto de Média tensão.

Elaborou projeto de Média tensão.

2.867,18 m²

Manaus/06.08.2020.

Este documento encontra-se registrado no Conselho Regional de Engenharia e Agronomia do Amazonas, vinculado à Certidão nº 968047/2020, emitida em 14/08/2020



9ª TABELA DE NOTAS - CARTÓRIO ABREU
Rua Manoel Augusto nº 97 - Jd. São José - Manaus-AM - www.abreucartorio.com.br

RECIBO DE NOTAS
DENISON CAVALCANTE OLIVEIRA
RECEBI EM 06/08/2020
VALOR R\$ 1.357,00
RECEBIMOS DE DENISON CAVALCANTE OLIVEIRA
O VALOR DE R\$ 1.357,00 (MIL E TREZENTOS E CINQUENTA E SETE REAIS) EM FAVOR DE ROMINA ALVES DOS SANTOS
RECEBIMOS DE ROMINA ALVES DOS SANTOS
O VALOR DE R\$ 1.357,00 (MIL E TREZENTOS E CINQUENTA E SETE REAIS) EM FAVOR DE DENISON CAVALCANTE OLIVEIRA
RECEBIMOS DE DENISON CAVALCANTE OLIVEIRA
O VALOR DE R\$ 1.357,00 (MIL E TREZENTOS E CINQUENTA E SETE REAIS) EM FAVOR DE ROMINA ALVES DOS SANTOS
RECEBIMOS DE ROMINA ALVES DOS SANTOS
O VALOR DE R\$ 1.357,00 (MIL E TREZENTOS E CINQUENTA E SETE REAIS) EM FAVOR DE DENISON CAVALCANTE OLIVEIRA

90 TM

Denison Cavalcante Oliveira
DENISON CAVALCANTE OLIVEIRA

CNPJ.: 09.013.677/0001-39 DENISON CAVALCANTE OLIVEIRA SOCIO PROPRIETARIO
CPF: 883.086.692-04

Cartório do 1º Ofício de Registro de Imóveis do Município de Manaus
Escritura Pública nº 1357/2020

CARTÓRIO RAIS O-1º OFÍCIO DE REGISTRO DE IMÓVEIS DO MUNICÍPIO DE MANAUS - ANTONIO RABELO (Tribunal)
Metr. - Rua Duque Bacelar, 100 - Jd. São José - Manaus - AM - CEP: 67030-000

RECIBO DE ROMINA ALVES DOS SANTOS
RECEBI EM 06/08/2020
VALOR R\$ 1.357,00
RECEBIMOS DE ROMINA ALVES DOS SANTOS
O VALOR DE R\$ 1.357,00 (MIL E TREZENTOS E CINQUENTA E SETE REAIS) EM FAVOR DE DENISON CAVALCANTE OLIVEIRA
RECEBIMOS DE DENISON CAVALCANTE OLIVEIRA
O VALOR DE R\$ 1.357,00 (MIL E TREZENTOS E CINQUENTA E SETE REAIS) EM FAVOR DE ROMINA ALVES DOS SANTOS
RECEBIMOS DE ROMINA ALVES DOS SANTOS
O VALOR DE R\$ 1.357,00 (MIL E TREZENTOS E CINQUENTA E SETE REAIS) EM FAVOR DE DENISON CAVALCANTE OLIVEIRA

RECO

Romina Alves dos Santos

ROMINA ALVES DOS SANTOS
Eng. Eletricista
CREA RN: 0408712775

Avenida Itacoatiara, nº356 - Cachoeirinha

CNPJ : 09.013.677/0001-39

Fone: (92) 3232-5552 / 3232-8608 - E-mail: cfvalcachoeirinha@hotmail.com

Certidão nº 968047/2020
04/03/2022, 23:40

Chave de Impressão: b46WW
O documento neste ato registrado foi emitido em 14/08/2020 e contém 2 folhas

[Handwritten signature]





Certidão de Acervo Técnico - CAT
Resolução Nº 1025 de 30 de Outubro de 2009
Lei Federal Nº 6496 de 07 de Dezembro de 1977

CREA-AM

CAT COM REGISTRO DE ATESTADO

968569/2020

Atividade concluída

Conselho Regional de Engenharia e Agronomia do Amazonas

CERTIFICAMOS, em cumprimento ao disposto na Resolução nº 1.025, de 30 de outubro de 2009, do Confea, que consta dos assentamentos deste Conselho Regional de Engenharia e Agronomia do Amazonas - Crea-AM, o Acervo Técnico do profissional **SALATIEL DANDOLINI KERNE** referente à(s) Anotação(ões) de Responsabilidade Técnica - ART abaixo discriminada(s):

Profissional: **SALATIEL DANDOLINI KERNE**
Registro: **25739AM** RNP: **0415206286**
Título profissional: ENGENHEIRO CIVIL

Número da ART: **AM20200223597** Tipo de ART: OBRA OU SERVIÇO Registrada em: 28/08/2020 Baixada em: 31/08/2020
Forma de registro: INICIAL Participação técnica: INDIVIDUAL
Empresa contratada: **MULTIPRO PROJETOS DE ENGENHARIA E ARQUITETURA EIRELI**

Contratante: **NORTE EXPRESS TRANSPORTE E LOGISTICA EIRELI** CPF/CNPJ: **28.584.965/0002-79**
Endereço do contratante: AVENIDA DO TURISMO Nº: 13740
Complemento: Bairro: TARUMÃ
Cidade: MANAUS UF: AM CEP: 69041010

Contrato: 021 Celebrado em: 06/04/2020
Valor do contrato: R\$ 22.000,00 Tipo de contratante: Pessoa Jurídica de Direito Privado

Ação institucional: Outros
Endereço da obra/serviço: AVENIDA TEFÉ Nº: 2881
Complemento: Bairro: JAPIIM
Cidade: MANAUS UF: AM CEP: 69078000

Data de início: 06/04/2020 Conclusão efetiva: 28/08/2020

Finalidade: Comercial

Proprietário: NORTE EXPRESS TRANSPORTE E LOGISTICA EIRELI CPF/CNPJ: 28.584.965/0002-79

Atividade Técnica: 1 - DIRETA OBRAS E SERVIÇOS - CONSTRUÇÃO CIVIL > EDIFICAÇÕES > #1010 - SISTEMA DE PREVENÇÃO E COMBATE A INCÊNDIO 5 - PROJETO 8500.00 metro quadrado;

Observações

Elaboração de projetos de combate à incêndio para uma edificação comercial.

Informações Complementares

- Conforme Atestado de Capacidade Técnica, anexo (01 página), para os serviços efetivamente executados, compreendidos no período de 06/04/2020 e 28/08/2020, circunscrito APENAS às atividades inerentes à sua modalidade, ENGENHARIA CIVIL, em coerência com as suas atribuições profissionais. Obs.: O referido atestado foi objeto de Laudo Técnico (01 página, datado 31/08/2020, referente à ART Nº AM20200223700), elaborado pelo Eng. Civ. ALLAN CRISTIAN SOUZA FEIJAO, CPF Nº 918.144.802-34, RNP Nº 041649192-8, cujo qual é profissional habilitado no âmbito do Sistema Confea-Crea. CERTIFICAMOS, finalmente, que a responsabilidade pela veracidade e exatidão das informações declaradas constantes nos documentos que se encontram vinculados à presente Certidão de Acervo Técnico - CAT, cabe aos seus emissores.

CERTIFICAMOS, finalmente, que se encontra vinculado à presente Certidão de Acervo Técnico - CAT, o atestado contendo 1 folha(s), expedido pelo contratante da obra/serviço, a quem cabe a responsabilidade pela veracidade e exatidão das informações nele constantes.

Certidão de Acervo Técnico nº 968569/2020
02/09/2020, 13:09
9Z3d8

A Certidão de Acervo Técnico (CAT) à qual o atestado está vinculado constituirá prova da capacidade técnico-profissional da pessoa jurídica somente se o responsável técnico indicado estiver ou venha a ser integrado ao seu quadro técnico por meio de declaração entregue no momento da habilitação ou da entrega das propostas.

Certificamos que se encontra vinculado à presente CAT o atestado apresentado em cumprimento à Lei nº 8.666/93, expedido pela pessoa jurídica contratante, a quem cabe a responsabilidade pela veracidade e exatidão das informações nele constantes. É de responsabilidade deste Conselho a verificação da atividade profissional em conformidade com a Lei nº 5.194/66 e Resoluções do Conselho Federal de Engenharia e Agronomia - CONFEA.

Esta certidão perderá a validade, caso ocorra qualquer alteração posterior dos elementos cadastrais nela contidos.

Fica(m) Excluído(s), no entanto, o(s) serviço(s) cujas atribuições não competem ao(s) profissional(is) em questão.

A autenticidade desta Certidão pode ser verificada em: <http://publico.crea-am.org.br/>, com a chave: 9Z3d8





ATESTADO DE CAPACIDADE TÉCNICA

Atestamos para os devidos fins, que a empresa **MultipRO Projetos de Engenharia e Arquitetura Eireli** CNPJ. Nº32.184.073/0001-77, sob responsabilidade técnica do(s) seguinte(s) profissional **Engenheiro Civil Salatiel Dandolini Kerne (RNP: 0415206286)**, executou de forma satisfatória os serviços de **Elaboração de Projetos e Memoriais** listados a baixo:

DADOS DO CONTRATO: 021 (celebrado no dia 06.04.2020)
CONTRATANTE:
NORTE EXPRESS TRANSPORTE E LOGISTICA EIRELI
ENS LOG - Cnpj.:28.584.965/0002-79
ENDEREÇO DA OBRA:
Avenida Tefé, Japiim, nº 2881 CEP:69078-000 , MANAUS - AM
PRAZO CONTRATUAL: **06/04/2020 a 28/08/2020.**
VALOR DO CONTRATO: **R\$22.000,00**
RRT OBRA/SERVIÇO: AM20200223597

CARACTERÍSTICAS DO SERVIÇO CONFORME ABAIXO:

Elaboração de projetos preliminares, básicos e executivos tendo como resultado final projetos em BIM LOD 400 de combate à incêndio para uma edificação comercial.

ITENS

Item 1 – Projeto de instalações prediais de prevenção e combate à incêndio.

QUANTIDADES

8.500,00 m²

Elaborou projeto preliminar, básico e executivo de combate à incêndio, com memoriais padrões para aprovação e acompanhamento até a aprovação no corpo de bombeiros.

Manaus-AM/28.08.200

Henrique Mota de Araújo
Norte Express Transporte e Logística Eireli
CNPJ: 28.584.965/0002-79
HENRIQUE MOTA DE ARAÚJO
SOCIO PROPRIETÁRIO
CPF: 012.584.932-09

Salatiel T. Kerne
Salatiel Dandolini Kerne
ENGENHEIRO CIVIL
RNP: 0415206286
CPF:011.125.072-21

7ª TABELA DE NOTAS FIORETTI - Brlª Juliana de Sá Fioretti
At. Carlos Azevedo, 15 - Pq. 10 de setembro - Manaus/AM - PAÍS: (92) 3611.3610
Site: www.criaciondofiretti.com.br

Requerido por SEMELHA, a firma de HENRIQUE MOTA DE ARAÚJO Dou. Te. Em Testemunho da validade. Emitido por CARLOS EDUARDO FERREIRA DE CARVALHO - ESCRIVENTE - SELO ELETRÔNICO DE FISCALIZAÇÃO DO TJ-AM RECIPRO045126PSPN104RREZ001 31/08/2020 16:31:10 R\$ 6,00. Válido em validade poraleisem.com.br

Carlos Eduardo Ferreira de Carvalho
Escritório Autorizado

7ª TABELA DE NOTAS FIORETTI - Brlª Juliana de Sá Fioretti
At. Carlos Azevedo, 15 - Pq. 10 de setembro - Manaus/AM - PAÍS: (92) 3611.3610
Site: www.criaciondofiretti.com.br

Requerido por SEMELHA, a firma de SALATIEL DANDOLINI KERNE Dou. Te. Em Testemunho da validade. Emitido por CARLOS EDUARDO FERREIRA DE CARVALHO - ESCRIVENTE - SELO ELETRÔNICO DE FISCALIZAÇÃO DO TJ-AM RECIPRO045126PSPN104RREZ001 31/08/2020 16:31:06 R\$ 6,00. Válido em validade poraleisem.com.br

Carlos Eduardo Ferreira de Carvalho
Escritório Autorizado

NORTE EXPRESS TRANSPORTE E LOGISTICA EIRELI – CNPJ.: 28.584.965/0002-79
AV. DO TURISMO Nº 13740 - TARUMÃ - MANAUS / AM – CEP: 69041-010

Este documento encontra-se registrado no Conselho Regional de Engenharia e Agronomia do Amazonas, vinculado à Certidão nº 968569/2020, emitida em 02/09/2020



Certidão nº 968569/2020
04/03/2022, 23:33
Chave de Impressão: 923d8

O documento neste ato registrado foi emitido em 02/09/2020 e contém 1 folhas





**Conselho de Arquitetura e Urbanismo
do Brasil**

CERTIDÃO DE ACERVO TÉCNICO COM ATESTADO
Resolução Nº 93 de 07 de Novembro de 2014

CERTIDÃO DE ACERVO TÉCNICO COM ATESTADO
Nº 0000000653801



Validade: Indeterminada

CERTIFICAMOS, para os devidos fins, que consta em nossos arquivos o registro de Acervo referente ao(s) Registro(s) de Responsabilidade Técnica - RRTs abaixo discriminado(s):

DADOS DO PROFISSIONAL

Profissional: SALATIEL DANDOLINI KERNE

Título do Profissional: Arquiteto e Urbanista

Data de obtenção do título: 10/08/2017

Registro Nacional: 00A2290324

Data de Registro: 24/08/2017

Validade: Indefinida

ANOTAÇÃO DE CURSO

- Nenhum curso anotado.

DADOS DOS REGISTROS DE RESPONSABILIDADE TÉCNICA-RRT

Número do RRT: 10664807

Tipo do RRT: RRT SIMPLES

Registrado em: 19/04/2021

Forma de registro: INICIAL

Participação Técnica: INDIVIDUAL

Descrição:

ELABORAÇÃO DE PROJETOS EM PLATAFORMA BIM LOD400 DE ESTUDO PRELIMINAR, PROJETO BÁSICO E PROJETO EXECUTIVO DE ARQUITETURA E ESTRUTURAL DE UMA EDIFICAÇÃO ADMINISTRATIVA TIPO ESCRITORIO COM APROXIMADAMENTE 1200M² DE AREA CONSTRUIDA.

Empresa contratada: MULTIPRO PROJETOS DE ENGENHARIA E ARQUITETURA EIRELI
CNPJ: 32.184.073/0001-77

DADOS DO CONTRATO

Contratante: TN-AM CONTROLE AMBIENTAL LTDA
CPF/CNPJ: 32562584000185

RUA CONDE DE SERGIMIRIM (PRQ LARANJEIRAS)

Nº 284

Complemento: Posto Ipiranga - Sala - C1

Cidade: MANAUS

Bairro: FLORES

UF: AM

CEP: 69058402

Contrato: 28/2021

Celebrado em 02/03/2021

Valor do contrato: R\$ 40.000,00

Tipo do Contratante:

Data de Início: 02/03/2021

Data de Fim: 2021-04-19

ATIVIDADE TÉCNICA REALIZADA

1.1.2 - Projeto arquitetônico , 1200 m²; 1.2.2 - Projeto de estrutura de concreto , 1200 m²; 1.2.4 - Projeto de estrutura metálica , 800 m²;

ENDEREÇO DA OBRA/SERVIÇO

RUA CONDE DE SERGIMIRIM (PRQ LARANJEIRAS)

Nº 284

Complemento: Posto Ipiranga - Sala - C1

**Conselho de Arquitetura e Urbanismo
do Brasil****CERTIDÃO DE ACERVO TÉCNICO COM ATESTADO**

Resolução Nº 93 de 07 de Novembro de 2014

CERTIDÃO DE ACERVO TÉCNICO COM ATESTADO**Nº 0000000653801**

Cidade: MANAUS

Bairro: FLORES

UF: AM

CEP: 69058402

Coordenadas Geográficas:

DESCRIÇÃO

CERTIDÃO DE ACERVO TÉCNICO COM ATESTADO

INFORMAÇÕES IMPORTANTES

- Esta certidão perderá a validade e será anulada, caso ocorra alterações das informações constantes do Atestado registrado ou do RRT vinculado ou caso sejam constatadas que são inverídicas as informações constantes do RRT, do atestado ou do requerimento da certidão.

- Certificamos que se encontra vinculado à presente CAT o atestado apresentado em cumprimento à Lei nº 8.666/93, expedido pela pessoa jurídica contratante, a quem cabe a responsabilidade pela veracidade e exatidão das informações nele constantes. É de responsabilidade deste Conselho a verificação da atividade profissional em conformidade com a Lei nº 12.378/2010 e Resoluções do Conselho de Arquitetura e Urbanismo do Brasil (CAU/BR)

- A Certidão de Acervo Técnico (CAT) à qual o atestado está vinculado constituirá prova da capacidade técnico-profissional da pessoa jurídica somente se o responsável técnico indicado estiver ou venha a ser integrado ao seu quadro técnico por meio de declaração entregue no momento da habilitação ou da entrega das propostas

- Certificamos, ainda, que nos termos do artigo 2º da Lei nº 12.378/2010 e artigos 2º e 3º da Resolução nº 21/2012-CAU/BR, esta Certidão é válida somente para os serviços condizentes com as atribuições profissionais acima discriminadas

- Em conformidade com o que determina o Art. 45 da Lei 12.378, toda realização de trabalho de competência privativa ou de atuação compartilhadas com outras profissões regulamentadas será objeto de Registro de Responsabilidade Técnica - RRT

- Válida em todo o território nacional.

Certidão nº 653801/2021

Expedida em 18/06/2021 12:06:00, MANAUS/AM, CAU/AM

Chave de Impressão: 559A059ZW97554Z30Y93



Atestamos para os devidos fins, que a empresa **MultiPRO Projetos de Engenharia e Arquitetura Eireli** CNPJ. Nº32.184.073/0001-77, sob responsabilidade técnica do(s) seguinte(s) profissionais **Arquiteto e Urbanista Salatiel Dandolini Kerne, CAU 18**, executou de forma satisfatória os serviços de **Elaboração de Projetos e Compatibilização de Projetos** listados a baixo:

DADOS DO CONTRATO: 28/2021 (celebrado no dia 02/03/2021)
CONTRATANTE:

TN-AM Controle Ambiental Ltda
Truly Nolen // CNPJ: 32.562.584/0001-85

ENDEREÇO DA OBRA:
RUA CONDE DE SERGIMIRIM, Nº284, BAIRRO FLORES
CEP: 69058-402 Manaus/AM

PRAZO CONTRATUAL: 02/03/2021 a 19/04/2021
VALOR DO CONTRATO: R\$ 40.000,00
RRT OBRA/SERVIÇO: S110664807100CT001

CARACTERÍSTICAS DO SERVIÇO CONFORME ABAIXO:

Elaboração de projetos preliminares, básicos e executivos tendo como resultado final projetos em BIM LOD 400 Arquitetura e Estrutura, memoriais técnicos, para uma edificação de 3 pavimentos do tipo (administração/escritórios).

ITENS

QUANTIDADES

Item 01 – Projeto arquitetônico.

Elaborou projeto arquitetônico preliminar, estudos básicos e projeto executivo, contendo levantamento do existente, cortes, fachadas, vistas, paginação de piso, cotas dos níveis, esquadrias e detalhamentos construtivos, estudos de sombreamento, especificações de pintura e todos os detalhes de acabamento necessários para a execução, foram entregues memoriais descritivo e de cálculo em conjunto com o projeto.

1.200 m²

TN-AM CONTROLE AMBIENTAL LTDA – CNPJ: 32.562.584/0001-85
Rua Conde de Sergimirim, 284 – Flores - Manaus – AM / CEP 69058-402
www.trulynolen.com.br





Item 02 – Projeto de Estrutura em Concreto Armado

1.200 m²

Elaborou projeto preliminar, básico e executivo da estrutura de concreto armado, contemplando: pilares, vigas e lajes (nervurada e maciça), foram entregues memoriais descritivo e de cálculo em conjunto com o projeto.

Item 06 – Projeto de Estrutura Metálica.

800 m²

Elaboração de Projeto de cobertura metálica com vão de 30 metros, em estrutura com duas águas. Incluindo estruturas metálicas auxiliares para apoio de ACM, Estudo Preliminar, Projeto Básico, Projeto Executivo e Memoriais.

Manaus - AM, 19 de abril de 2021

Salatiel D. Kerne

SALATIEL DANDOLINI KERNE
Eng. Civil e Arquiteto e Urbanista
CAU:189016-6
RNP CREA:0415206286AM
CPF.: 011.125.072-21

32.562.584/0001-85

TN-AM CONTROLE AMBIENTAL LTDA

Rua Conde de Sergimitim, n.º 298

Flores

CEP: 6958-402

William Reis Oliveira

MANAUS

AM

TN-AM Controle Ambiental Ltda
Cnpj: 32.562.584/0001-85
Gerente Geral - William Reis Oliveira
Cpf: 048.893.891-05

TN-AM CONTROLE AMBIENTAL LTDA – CNPJ: 32.562.584/0001-85
Rua Conde de Sergimitim, 284 – Flores - Manaus – AM / CEP 69058-402
www.trulynolen.com.br



A
ni



**Conselho de Arquitetura e Urbanismo
do Brasil**

CERTIDÃO DE ACERVO TÉCNICO COM ATESTADO
Resolução Nº 93 de 07 de Novembro de 2014

CERTIDÃO DE ACERVO TÉCNICO COM ATESTADO
Nº 0000000652986



Validade: Indeterminada

CERTIFICAMOS, para os devidos fins, que consta em nossos arquivos o registro de Acervo referente ao(s) Registro(s) de Responsabilidade Técnica - RRTs abaixo discriminado(s):

DADOS DO PROFISSIONAL

Profissional: SALATIEL DANDOLINI KERNE

Título do Profissional: Arquiteto e Urbanista

Data de obtenção do título: 10/08/2017

Registro Nacional: 00A2290324

Data de Registro: 24/08/2017

Validade: Indefinida

ANOTAÇÃO DE CURSO

- Nenhum curso anotado.

DADOS DOS REGISTROS DE RESPONSABILIDADE TÉCNICA-RRT

Número do RRT: 10554711

Tipo do RRT: RRT SIMPLES

Registrado em: 19/04/2021

Forma de registro: INICIAL

Participação Técnica: INDIVIDUAL

Descrição:

ELABORAÇÃO DE PROJETOS ARQUITETÔNICO E COMPLEMENTARES DE UMA EDIFICAÇÃO DE ESCRITÓRIO/ADMINISTRAÇÃO COM 3 PAVIMENTOS COM APROXIMADAMENTE 4.500M² DE ÁREA CONSTRUÍDA.

Empresa contratada: MULTIPRO PROJETOS DE ENGENHARIA E ARQUITETURA EIRELI
CNPJ: 32.184.073/0001-77

DADOS DO CONTRATO

Contratante: GRECO ENGENHARIA LTDA
CPF/CNPJ: 25275612000118

AVENIDA JAPURÁ - DE 549/550 AO FIM

Nº 1135

Complemento:

Cidade: MANAUS

Bairro: PRAÇA 14 DE JANEIRO

UF: AM

CEP: 69020180

Contrato: 21/2021

Celebrado em 09/01/2021

Valor do contrato: R\$ 162.000,00

Tipo do Contratante:

Data de Início: 09/01/2021

Data de Fim: 2021-04-18

ATIVIDADE TÉCNICA REALIZADA

1.10.4 - Cronograma , 4500 m²; 1.1.2 - Projeto arquitetônico , 4500 m²; 1.1.6 - Projeto de adequação de acessibilidade , 4500 m²; 1.2.2 - Projeto de estrutura de concreto , 4500 m²; 1.2.4 - Projeto de estrutura metálica , 1953 m²; 1.5.11 - Projeto de cabeamento estruturado, automação e lógica em edifícios , 4500 m²; 1.5.5 - Projeto de instalações prediais de prevenção e combate a incêndio , 4500 m²; 1.5.7 - Projeto de instalações elétricas prediais de baixa tensão , 4500 m²; 1.7.1 - Memorial descritivo , 4500 m²; 1.7.2 - Caderno de especificações ou de encargos , 4500 m²; 1.7.3 - Orçamento , 4500 m²;

ENDEREÇO DA OBRA/SERVIÇO

RUA BENJAMIN CONSTANT

Nº S N



**Conselho de Arquitetura e Urbanismo
do Brasil**

CERTIDÃO DE ACERVO TÉCNICO COM ATESTADO
Resolução Nº 93 de 07 de Novembro de 2014

CERTIDÃO DE ACERVO TÉCNICO COM ATESTADO
Nº 0000000652986



Complemento:

Cidade: MANAUS

Bairro: PETRÓPOLIS

UF: AM

CEP: 69063010

Coordenadas Geográficas:

— DESCRIÇÃO —

CERTIDÃO DE ACERVO TÉCNICO COM ATESTADO

— INFORMAÇÕES IMPORTANTES —

- Esta certidão perderá a validade e será anulada, caso ocorra alterações das informações constantes do Atestado registrado ou do RRT vinculado ou caso sejam constatadas que são inverídicas as informações constantes do RRT, do atestado ou do requerimento da certidão.

- Certificamos que se encontra vinculado à presente CAT o atestado apresentado em cumprimento à Lei nº 8.666/93, expedido pela pessoa jurídica contratante, a quem cabe a responsabilidade pela veracidade e exatidão das informações nele constantes. É de responsabilidade deste Conselho a verificação da atividade profissional em conformidade com a Lei nº 12.378/2010 e Resoluções do Conselho de Arquitetura e Urbanismo do Brasil (CAU/BR)

- A Certidão de Acervo Técnico (CAT) à qual o atestado está vinculado constituirá prova da capacidade técnico-profissional da pessoa jurídica somente se o responsável técnico indicado estiver ou venha a ser integrado ao seu quadro técnico por meio de declaração entregue no momento da habilitação ou da entrega das propostas

- Certificamos, ainda, que nos termos do artigo 2º da Lei nº 12.378/2010 e artigos 2º e 3º da Resolução nº 21/2012-CAU/BR, esta Certidão é válida somente para os serviços condizentes com as atribuições profissionais acima discriminadas

- Em conformidade com o que determina o Art. 45 da Lei 12.378, toda realização de trabalho de competência privativa ou de atuação compartilhadas com outras profissões regulamentadas será objeto de Registro de Responsabilidade Técnica - RRT

- Válida em todo o território nacional.

Certidão nº 652986/2021

Expedida em 13/05/2021 12:05:00, MANAUS/AM, CAU/AM

Chave de Impressão: A5AZ0A8Z0YZY0302WCC1

ATESTADO DE CAPACIDADE TÉCNICA

Atestamos para os devidos fins, que a empresa **MultiPRO Projetos de Engenharia e Arquitetura Eireli** CNPJ. Nº32.184.073/0001-77, sob responsabilidade técnica do(s) seguinte(s) profissionais **Arquiteto e Urbanista e Engenheiro Civil Salatiel Dandolini Kerne**, executou de forma satisfatória os serviços de **Elaboração de Projetos e Compatibilização de Projetos** listados a baixo:

DADOS DO CONTRATO: GRECO.21.2020 (celebrado no dia 09/01/2021)
CONTRATANTE:

GRECO ENGENHARIA LTDA
GRECO ENGENHARIA LTDA // CNPJ: 25.275.612/0001-18

ENDEREÇO DA OBRA:
RUA BENJAMIM CONSTANT, S/Nº, BAIRRO PETROPÓLIS
CEP: 69063-010 Manaus/AM

PRAZO CONTRATUAL: **09/01/2021 a 18/04/2021**
VALOR DO CONTRATO: **R\$ 162.000,00**
RRT OBRA/SERVIÇO: **10554711**

CARACTERÍSTICAS DO SERVIÇO CONFORME ABAIXO:

Elaboração de Estudo Preliminar, Projetos Básicos e Projetos Executivos de Arquitetura, Complementares e Estrutural em plataforma BIM LOD 400 de uma edificação de Escritório/Administração com 3 pavimentos, com aproximadamente 4.500m² de área Construída.

ITENS

Item 01 – ARQUITETÔNICO

As Buit;
Planta de Situação/Localização;
Implantação/Paisagismo;
Planta e Cortes de Terraplenagem;
Plantas do Pavimento Tipo;
Plantas de Cobertura;
Plantas de Layout (leiaute) – Mobiliário e Equipamentos;
Detalhamento de Esquadrias;
Detalhamentos de acabamentos;
Estudos de Sombreamentos;
Estudos e Detalhamentos de Pintura/Textura;
Cortes Transversais e Longitudinais;
Fachadas;
Acessibilidade;

QUANTIDADES

4.500m²

Greco Engenharia – CNPJ:25.275.612/0001-18
Email:alder_junior@hotmail.com
Telefone: (92) 99114-0072; (92)3302-2099
Endereço: Avenida Japurá, 1135 (Altos) – Praça 14

Alder Costa

Kerne



Indicações de Vagas de PCD (Pessoas com Deficiência);
Paginação de Piso;
Revestimentos externos, indicação dos tipos/cores;
Detalhamentos de Areas Molhadas;
Referência de Níveis;
Plantas de Eixos de referência de acordo com a modulação/cotas;
Identificação dos Ambientes;
Memorial Descritivo e Justificativo;

Item 02 – Projeto de Estruturas de Concreto

Elaborou projeto preliminar, básico e executivo da estrutura de concreto armado, contemplando: fundações rasas e superficiais, pilares, vigas e lajes (nervurada e maciça), foram entregues memoriais descritivo e de cálculo em conjunto com o projeto.

4.500 m²

Item 03 – Projeto de Estrutura Metálica.

Elaborou projeto preliminar, básico e executivo da estrutura de estrutura metálica de cobertura, escadas metálicas, áreas técnicas em estrutura metálica,

1.953m²

Item 04 – Projeto de instalações elétricas prediais de baixa tensão.

Elaborou projeto preliminar, básico e executivo de instalações elétricas de baixa tensão e sistema de SPDA (sistema de proteção contra descargas atmosféricas), contemplando memoriais descritivos e de cálculo.

4.500 m²

Item 05 – Projeto de adequação de acessibilidade.

Elaborou projeto preliminar, básico e executivo de elementos de acessibilidade, como: rampas, guarda-corpos, piso tátil, corrimãos e sinalizações necessárias, foram entregues memoriais descritivo e de cálculo em conjunto com o projeto.

4.500 m²

Item 06 – Projeto de instalações prediais de prevenção e combate à incêndio.

Elaborou projeto preliminar, básico e executivo de combate à incêndio, com memoriais padrões para aprovação e acompanhamento até a aprovação no corpo de bombeiros.

4.500 m²

Item 07 – Projeto de cabeamento estruturado, automação e lógica em edifícios.

Elaborou projeto preliminar, básico e executivo de cabeamento estruturado (dados/voz), automação e lógica, contemplando o sistema de automação das catracas, sistema de vigilância da edificação (CFTV), sistema de telefonia, sistema de internet, controles de acesso e alarmes.

4.500m²

Item 23 – Memorial Descritivo.

Em todas as etapas de entrega (preliminar, básico e executivo) foram entregue memoriais descritivos para todos os sistemas serviços que iam ser iniciados.

4.500m²

Greco Engenharia – CNPJ:25.275.612/0001-18
Email:alder_junior@hotmail.com
Telefone: (92) 99114-0072; (92)3302-2099
Endereço: Avenida Japurá, 1135 (Altos) – Praça 14

Alder Costa
Rene



Item 24 – Caderno de Especificações ou de encargos.

Foi entregue ao final um caderno completo com todas as especificações de materiais e informações construtivas do sistema, (memória de cálculo com quantitativo)

4.500m²

Item 25 – Orçamento

Elaborou o orçamento completo de obra, contendo resumo, orçamento sintético, orçamento analítico e cálculo de BDI, com todas as suas respectivas especificações).

4.500m²

Item 26 – Cronograma.

Foi entregue o cronograma físico-financeiro da obra e suas especificações.

4.500m²

Manaus/19.04.2021

ALDER XAVIER COSTA JUNIOR
Eng. Civil / Diretor Greco Engenharia
RNP: 0416267815AM
CPF.: 007.717.492-52

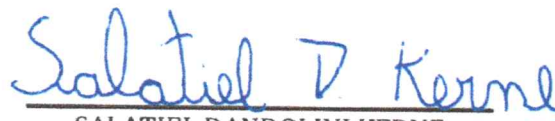
SALATIEL DANDOLINI KERNE
Eng. Civil e Arquiteto e Urbanista
CAU:189016-6
RNP CREA:0415206286AM
CPF.: 011.125.072-21

Greco Engenharia – CNPJ:25.275.612/0001-18
Email:alder_junior@hotmail.com
Telefone: (92) 99114-0072; (92)3302-2099
Endereço: Avenida Japurá, 1135 (Altos) – Praça 14





**Conselho de Arquitetura e Urbanismo
do Brasil**
CERTIDÃO DE ACERVO TÉCNICO COM ATESTADO
 Resolução Nº 93 de 07 de Novembro de 2014

CERTIDÃO DE ACERVO TÉCNICO COM ATESTADO
Nº 0000000655558

Validade: Indeterminada

CERTIFICAMOS, para os devidos fins, que consta em nossos arquivos o registro de Acervo referente ao(s) Registro(s) de Responsabilidade Técnica - RRTs abaixo discriminado(s):

DADOS DO PROFISSIONAL

Profissional: BRUNO GOMES MELO LEITE

Título do Profissional: Arquiteto e Urbanista

Data de obtenção do título: 23/02/2018

Registro Nacional: 00A2306999

Data de Registro: 13/03/2018

Validade: Indefinida

ANOTAÇÃO DE CURSO

- Nenhum curso anotado.

DADOS DOS REGISTROS DE RESPONSABILIDADE TÉCNICA-RRT

Número do RRT: 10559719

Tipo do RRT: RRT SIMPLES

Registrado em: 19/04/2021

Forma de registro: INICIAL

Participação Técnica: INDIVIDUAL

Descrição:

ELABORAÇÃO DE PROJETOS EM BIM LOD 300 DE ARQUITETURA, COMPLEMENTARES E ESTRUTURAL DE UMA EDIFICAÇÃO ADMINISTRAÇÃO/ESCRITORIO DE 3 PAVIMENTOS COM AREA CONSTRUIDA DE 2.645M².

Empresa contratada: MULTIPRO PROJETOS DE ENGENHARIA E ARQUITETURA EIRELI
 CNPJ: 32.184.073/0001-77

DADOS DO CONTRATO

 Contratante: AMAZON ANGLERS TURISMO
 CPF/CNPJ: 24042958000103

AVENIDA Brasil

Nº 2956

Complemento: SALA 06

Cidade: Manaus

Bairro: Compensa

UF: AM

CEP: 69036110

Contrato: 25/2021

Celebrado em 19/02/2021

Valor do contrato: R\$ 91.000,00

Tipo do Contratante:

Data de Início: 19/02/2021

Data de Fim: 2021-04-19

ATIVIDADE TÉCNICA REALIZADA

1.1.2 - Projeto arquitetônico , 2645 m²; 1.1.6 - Projeto de adequação de acessibilidade , 2645 m²; 1.2.2 - Projeto de estrutura de concreto , 2024 m²; 1.2.4 - Projeto de estrutura metálica , 1800 m²; 1.3.5 - Projeto de ventilação, exaustão e climatização , 2645 m²; 1.5.1 - Projeto de instalações hidrossanitárias prediais , 2645 m²; 1.5.11 - Projeto de cabeamento estruturado, automação e lógica em edifícios , 2645 m²; 1.5.2 - Projeto de instalações prediais de águas pluviais , 2645 m²; 1.5.5 - Projeto de instalações prediais de prevenção e combate a incêndio , 2645 m²; 1.5.7 - Projeto de instalações elétricas prediais de baixa tensão , 2645 m²; 1.7.1 - Memorial descritivo , 2645 m²; 1.7.2 - Caderno de especificações ou de encargos , 2645 m²; 1.7.3 - Orçamento , 2645 m²; 1.7.4 - Cronograma , 2645 m²;

ENDEREÇO DA OBRA/SERVIÇO



**Conselho de Arquitetura e Urbanismo
do Brasil**

CERTIDÃO DE ACERVO TÉCNICO COM ATESTADO
Resolução Nº 93 de 07 de Novembro de 2014

CERTIDÃO DE ACERVO TÉCNICO COM ATESTADO
Nº 00000065558



RUA PONTA DO VENTO

Nº 24

Complemento:

Cidade: MANAUS

Bairro: MAUAZINHO

UF: AM

CEP: 69075401

Coordenadas Geográficas:

DESCRIÇÃO

CERTIDÃO DE ACERVO TÉCNICO COM ATESTADO

INFORMAÇÕES IMPORTANTES

- Esta certidão perderá a validade e será anulada, caso ocorra alterações das informações constantes do Atestado registrado ou do RRT vinculado ou caso sejam constatadas que são inverídicas as informações constantes do RRT, do atestado ou do requerimento da certidão.

- Certificamos que se encontra vinculado à presente CAT o atestado apresentado em cumprimento à Lei nº 8.666/93, expedido pela pessoa jurídica contratante, a quem cabe a responsabilidade pela veracidade e exatidão das informações nele constantes. É de responsabilidade deste Conselho a verificação da atividade profissional em conformidade com a Lei nº 12.378/2010 e Resoluções do Conselho de Arquitetura e Urbanismo do Brasil (CAU/BR)

- A Certidão de Acervo Técnico (CAT) à qual o atestado está vinculado constituirá prova da capacidade técnico-profissional da pessoa jurídica somente se o responsável técnico indicado estiver ou venha a ser integrado ao seu quadro técnico por meio de declaração entregue no momento da habilitação ou da entrega das propostas

- Certificamos, ainda, que nos termos do artigo 2º da Lei nº 12.378/2010 e artigos 2º e 3º da Resolução nº 21/2012-CAU/BR, esta Certidão é válida somente para os serviços condizentes com as atribuições profissionais acima discriminadas

- Em conformidade com o que determina o Art. 45 da Lei 12.378, toda realização de trabalho de competência privativa ou de atuação compartilhadas com outras profissões regulamentadas será objeto de Registro de Responsabilidade Técnica - RRT

- Válida em todo o território nacional.

Certidão nº 655558/2021

Expedida em 21/05/2021 12:05:00, MANAUS/AM, CAU/AM

Chave de Impressão: 856BZZ1W0W362B925666



ATESTADO DE CAPACIDADE TÉCNICA

Atestamos para os devidos fins, que a empresa **Multipro Projetos de Engenharia e Arquitetura Eireli** CNPJ. Nº32.184.073/0001-77, sob responsabilidade técnica do(s) seguinte(s) profissionais **Arquiteto e Urbanista BRUNO GOMES MELO LEITE, CAU AM198364-4**, executou de forma satisfatória os serviços de **Elaboração de Projetos e Compatibilização de Projetos** listados a baixo:

DADOS DO CONTRATO: 25/2021 (celebrado no dia 19/02/2021)

CONTRATANTE:

AMAZON ANGLERS TURISMO
AMAZON ANGLERS // CNPJ: 24.042.958/0001-03

ENDEREÇO DA OBRA:

RUA PONTA DO VENTO, Nº24, BAIRRO MAUAZINHO CEP: 69075-401
Manaus/AM

PRAZO CONTRATUAL: 19/02/2021 a 19/04/2021

VALOR DO CONTRATO: R\$ 91.000,00

RRT OBRA/SERVIÇO: SI10559719I00CT001

CARACTERÍSTICAS DO SERVIÇO CONFORME ABAIXO:

Elaboração de projetos preliminares, básicos e executivos tendo como resultado final projetos em BIM LOD 300 Arquitetura e Estrutura, memoriais técnicos, para uma edificação de 3 pavimentos do tipo (administração/escritórios).

ITENS

QUANTIDADES

Item 01 – Projeto arquitetônico.

2.645 m²

Elaborou projeto arquitetônico preliminar, estudos básicos e projeto executivo, contendo levantamento do existente, cortes, fachadas, vistas, paginação de piso, cotas dos níveis, esquadrias e detalhamentos construtivos, estudos de sombreamento, especificações de pintura e todos os detalhes de acabamento necessários para a execução, foram entregues memoriais descritivo e de cálculo em conjunto com o projeto.

Item 02 – Projeto de adequação de acessibilidade

2.645 m²

Elaborou projeto preliminar, básico e executivo de elementos de acessibilidade, como: rampas, guarda-corpos, piso tátil, corrimãos e sinalizações necessárias, foram entregues memoriais descritivo e de cálculo em conjunto com o projeto.

Item 03 – Projeto de Estrutura em Concreto Armado

2.024 m²

Elaborou projeto preliminar, básico e executivo da estrutura de concreto armado, contemplando: pilares, vigas e lajes (nervurada e maciça), foram entregues memoriais descritivo e de cálculo em conjunto com o

AMAZON ANGLERS TURISMO
24.042.958/0001-03
AV. BRASIL, 2956 – SALA 06 – COMPENSA
(92) 3877-7786
WWW.AMAZONANGLERS.COM.BR





projeto.

Item 04 – Projeto de Estrutura Metálica.

Elaboração de Projeto de cobertura metálica com vão de 30 metros, em estrutura com duas águas. Incluindo estruturas metálicas auxiliares para apoio de ACM, Estudo Preliminar, Projeto Básico, Projeto Executivo e Memoriais.

1.800 m²

Item 05 – Projeto de Ventilação, Exaustão e Climatização.

Elaborou projeto preliminar, básico e executivo do sistema de ventilação, exaustão e climatização, contemplando sistemas de exaustão para banheiros e coifas, sistema de ventilação para renovação de ar e projetos de climatização com dimensionamento do sistema multi-split.

2.645 m²

Item 06 – Projeto de instalações prediais de prevenção e combate à incêndio.

Elaborou projeto preliminar, básico e executivo de combate à incêndio, com memoriais padrões para aprovação e acompanhamento até a aprovação no corpo de bombeiros.

2.645 m²

Item 07 – Projeto de instalações elétricas prediais de baixa tensão.

Elaborou projeto preliminar, básico e executivo de instalações elétricas de baixa tensão e sistema de SPDA (sistema de proteção contra descargas atmosféricas), contemplando memoriais descritivos e de cálculo.

2.645 m²

Item 08 – Projeto de cabeamento estruturado, automação e lógica em edifícios.

Elaborou projeto preliminar, básico e executivo de cabeamento estrutura, automação e lógica, contemplando o sistema de automação das catracas, sistema de vigilância da edificação (CFTV), sistema de telefonia, sistema de internet, controles de acesso e alarmes.

2.645 m²

Item 09 – Projeto de Instalações hidrossanitárias prediais.

Elaborou projeto preliminar, básico e executivo de água-fria, água-quente e esgotamento sanitário, contemplando sistemas auxiliares como bombas de recalque, fossa, filtro anaeróbio e sumidouro.

2.645 m²

Item 10 – Projeto de Instalações prediais de águas-pluviais.

Elaborou projeto preliminar, básico e executivo dos sistemas de drenagem, contemplando reservatório de retenção de águas pluviais e sistema de reaproveitamento de água.

2.645 m²

Item 11 – Memorial Descritivo.

Em todas as etapas de entrega (preliminar, básico e executivo) foram entregues memoriais descritivos para todos os sistemas.

2.645 m²

Item 12 – Caderno de Especificações ou de encargos.

Foi entregue ao final um caderno completo com todas as especificações de materiais e informações construtivas do sistema.

2.645 m²

AMAZON ANGLERS TURISMO
24.042.958/0001-03
AV. BRASIL, 2956 – SALA 06 – COMPENSA
(92) 3877-7786
WWW.AMAZONANGLERS.COM.BR





Item 13 – Orçamento

Elaborou o orçamento de obra, contendo resumo, orçamento sintético, orçamento analítico e cálculo de BDI.

2.645 m²

Item 14 – Cronograma.

Foi entregue o cronograma físico-financeiro da obra.

2.645 m²

Manaus - AM, 19 de abril de 2021

90 TN

Bruno Gomes Melo Leite

BRUNO GOMES MELO LEITE

Arquiteto e Urbanista

CAU:189016-6

CPF.: 001.089.962-63

90 TN

Sandra Guedes da Silva

AMAZON ANGLERS TURISMO

Cnpj: 24.042.958/0001-03

SÓCIA – IANDRA GUEDES DA SILVA

CPF: 000.709.252-08

9ª TABELA DE NOTAS
Angélica Thalita Araújo de
Escritorinha Autorizada

9ª TABELA DE NOTAS
Angélica Thalita Araújo de
Escritorinha Autorizada

9ª TABELA DE NOTAS - CARTÓRIO ABREU
Bel.ª Ana de Fátima Abreu Chagas - Tabellá - www.cartorioabreu.com.br
Rua Marizian, Arm.3M, N.º 127 - Adriaópolis - Manaus-AM

Reconheço Por SEMEFIANÇA a firma de **BRUNO GOMES MELO LEITE** Dou Fé Em _____ Testemunho da verdade
Data/Hora 12/05/2021 16:45:42 Emitido por ANGELINA THALITA ARAUJO DE OLIVEIRA - ESCRIVENTE AUTORIZADA
SELO ELETRÔNICO DE FISCALIZAÇÃO - TJAM - N
RECFIR004631E3N9G1BMQ9M1G809 Valida o selo.cidadao.portalsekam.com.br - Preço: R\$ 6,00

9ª TABELA DE NOTAS - CARTÓRIO ABREU
Bel.ª Ana de Fátima Abreu Chagas - Tabellá - www.cartorioabreu.com.br
Rua Marizian, Arm.3M, N.º 127 - Adriaópolis - Manaus-AM

Reconheço Por SEMEFIANÇA a firma de **IANDRA GUEDES DA SILVA** Dou Fé Em _____ Testemunho da verdade
Data/Hora 12/05/2021 16:45:54 Emitido por ANGELINA THALITA ARAUJO DE OLIVEIRA - ESCRIVENTE AUTORIZADA
SELO ELETRÔNICO DE FISCALIZAÇÃO - TJAM - N
RECFIR004631ITGG2B2PWJTU2K91 Valida o selo.cidadao.portalsekam.com.br - Preço: R\$ 6,00

AMAZON ANGLERS TURISMO
24.042.958/0001-03
AV. BRASIL, 2956 – SALA 06 – COMPENSA
(92) 3877-7786
WWW.AMAZONANGLERS.COM.BR



**Conselho de Arquitetura e Urbanismo
do Brasil**
CERTIDÃO DE ACERVO TÉCNICO COM ATESTADO
Resolução Nº 93 de 07 de Novembro de 2014

CERTIDÃO DE ACERVO TÉCNICO COM ATESTADO
Nº 0000000691185

Validade: Indeterminada

CERTIFICAMOS, para os devidos fins, que consta em nossos arquivos o registro de Acervo referente ao(s) Registro(s) de Responsabilidade Técnica - RRTs abaixo discriminado(s):

DADOS DO PROFISSIONAL

Profissional: SALATIEL DANDOLINI KERNE

Título do Profissional: Arquiteto e Urbanista

Data de obtenção do título: 10/08/2017

Registro Nacional: 00A2290324

Data de Registro: 24/08/2017

Validade: Indefinida

ANOTAÇÃO DE CURSO

- Nenhum curso anotado.

DADOS DOS REGISTROS DE RESPONSABILIDADE TÉCNICA-RRT

Número do RRT: 11149329

Tipo do RRT: RRT SIMPLES

Registrado em: 29/09/2021

Forma de registro: RETIFICADOR à 11149329

Participação Técnica:

Descrição:

ELABORAÇÃO DE ESTUDO PRELIMINAR, PROJETO BÁSICO E EXECUTIVO DE ARQUITETURA, COMPLEMENTARES E ESTRUTURAL COM SEUS RESPECTIVOS MEMORIAIS DESCRITIVOS, MEMORIAIS DE CÁLCULO, ORÇAMENTOS, CRONOGRAMAS E PLANEJAMENTO DE OBRA DE UMA EDIFICAÇÃO AMBULATORIAL/HOSPITALAR (HOSPITAL) EM BIM LOD400 COM APROXIMADAMENTE 4.500M² DE ÁREA CONSTRUÍDA.

Empresa contratada: MULTIPRO PROJETOS DE ENGENHARIA E ARQUITETURA EIRELI
CNPJ: 32.184.073/0001-77

DADOS DO CONTRATO

Contratante: CLINICA DE SAUDE INTEGRAL NUTRIENS EIRELI
CPF/CNPJ: 22968483000155

AVENIDA Mário Ypiranga - até 436/437

Nº 315

Complemento: SALA 1003 EDIF THE OFFICE

Cidade: Manaus

Bairro: Adrianópolis

UF: AM

CEP: 69057000

Contrato: 41.2021

Celebrado em 03/05/2021

Valor do contrato: R\$ 236.000,00

Tipo do Contratante:

Data de Início: 03/05/2021

Data de Fim: 2021-09-02

ATIVIDADE TÉCNICA REALIZADA

1.10.2 - Caderno de especificações ou de encargos , 1 un; 1.10.3 - Orçamento , 1 un; 1.1.1 - Levantamento arquitetônico , 2650 m²; 1.1.2 - Projeto arquitetônico , 4564 m²; 1.2.5 - Projeto de estruturas mistas , 4564 m²; 1.3.2 - Projeto de luminotecnica , 4564 m²; 1.3.3 - Projeto de condicionamento acústico , 4564 m²; 1.3.4 - Projeto de sonorização , 3105 m²; 1.3.5 - Projeto de ventilação, exaustão e climatização , 3105 m²; 1.4.1 - Projeto de arquitetura de interiores , 3105 m²; 1.4.3 - Projeto de mobiliário , 2938 m²; 1.5.1 - Projeto de instalações hidrossanitárias prediais , 4564 m²; 1.5.11 - Projeto de cabeamento estruturado, automação e lógica



**Conselho de Arquitetura e Urbanismo
do Brasil**

CERTIDÃO DE ACERVO TÉCNICO COM ATESTADO

Resolução Nº 93 de 07 de Novembro de 2014

CERTIDÃO DE ACERVO TÉCNICO COM ATESTADO

Nº 000000691185



20210000691185

em edifícios , 4564 m²; 1.5.2 - Projeto de instalações prediais de águas pluviais , 4564 m²; 1.5.4 - Projeto de instalações prediais de gases medicinais , 2138 m²; 1.5.5 - Projeto de instalações prediais de prevenção e combate a incêndio , 4564 m²; 1.5.7 - Projeto de instalações elétricas prediais de baixa tensão , 4564 m²; 1.5.9 - Projeto de instalações prediais de TV , 4564 m²; 1.7.1 - Memorial descritivo , 32 un;

ENDEREÇO DA OBRA/SERVIÇO

RUA LUIZ OLAVO

Nº 952

Complemento:

Cidade: MANAUS

Bairro: PARQUE 10 DE NOVEMBRO

UF: AM

CEP: 69055420

Coordenadas Geográficas:

DESCRIÇÃO

CERTIDÃO DE ACERVO TÉCNICO COM ATESTADO

INFORMAÇÕES IMPORTANTES

- Esta certidão perderá a validade e será anulada, caso ocorra alterações das informações constantes do Atestado registrado ou do RRT vinculado ou caso sejam constatadas que são inverídicas as informações constantes do RRT, do atestado ou do requerimento da certidão.

- Certificamos que se encontra vinculado à presente CAT o atestado apresentado em cumprimento à Lei nº 8.666/93, expedido pela pessoa jurídica contratante, a quem cabe a responsabilidade pela veracidade e exatidão das informações nele constantes. É de responsabilidade deste Conselho a verificação da atividade profissional em conformidade com a Lei nº 12.378/2010 e Resoluções do Conselho de Arquitetura e Urbanismo do Brasil (CAU/BR)

- A Certidão de Acervo Técnico (CAT) à qual o atestado está vinculado constituirá prova da capacidade técnico-profissional da pessoa jurídica somente se o responsável técnico indicado estiver ou venha a ser integrado ao seu quadro técnico por meio de declaração entregue no momento da habilitação ou da entrega das propostas

- Certificamos, ainda, que nos termos do artigo 2º da Lei nº 12.378/2010 e artigos 2º e 3º da Resolução nº 21/2012-CAU/BR, esta Certidão é válida somente para os serviços condizentes com as atribuições profissionais acima discriminadas

- Em conformidade com o que determina o Art. 45 da Lei 12.378, toda realização de trabalho de competência privativa ou de atuação compartilhadas com outras profissões regulamentadas será objeto de Registro de Responsabilidade Técnica - RRT

- Válida em todo o território nacional.

Certidão nº 691185/2021

Expedida em 08/10/2021 12:10:00, MANAUS/AM, CAU/AM

Chave de Impressão: A00D74W15D80CYZY0B7Y

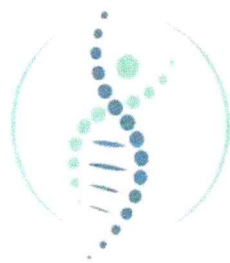

Clínica Artur Ribas

Emagrecimento e Performance

ATESTADO DE CAPACIDADE TÉCNICA

Atestamos para os devidos fins, que a empresa **MultiPRO Projetos de Engenharia e Arquitetura Eireli** CNPJ. Nº32.184.073/0001-77, sob responsabilidade técnica do(s) seguinte(s) profissionais **Arquiteto e Urbanista Salatiel Dandolini Kerne Registro Nacional (RN) NºA229032-4**, e **Arquiteto e Urbanista Bruno Gomes Melo Leite Registro Nacional (RN) NºA230699-9** executou de forma satisfatória os serviços de **Elaboração de Projetos e Memoriais** listados a baixo:

DADOS DO CONTRATO: 41.2021 (celebrado no dia 03.05.2021)
CONTRATANTE:

CLINICA DE SAUDE INTEGRAL NUTRIENS EIRELI

CLINICA ARTUR RIBAS - Cnpj.:22.968.483/0001-55

ENDEREÇO DA OBRA:

RUA LUIZ OLAVO, Nº952, PARQUE DEZ DE NOVEMBRO EM MANAUS-AM

PRAZO CONTRATUAL: **03/05/2021 a 02/09/2021.**

VALOR DO CONTRATO: **R\$236.000,00**

RRT OBRA/SERVIÇO: **11149329**

CARACTERÍSTICAS DO SERVIÇO CONFORME ABAIXO:

Elaboração de Estudos Preliminares, Projetos Básico e executivo de Arquitetura, Complementares e Estrutural, com seus Respectiveis Memoriais Descritivos, Memoriais de Cálculo e Orçamentos completos (resumo, sintético, analítico e cronograma físico financeiro), em BIM LOD 400, para uma edificação do tipo Ambulatorial/Hospitalar (Hospital) com área Construída de 4.564,00 m².

ITENS

QUANTIDADES

Item 01 – Levantamento arquitetônico.

Levantamento do terreno e suas limitações de Muros, calçadas, entradas de energia e todos os elementos existentes.

2.650,00 m²

CLÍNICA DE SAÚDE INTEGRAL NUTRIENS LTDA
Av. Mário Ypiranga, 315 - Condomínio The Office - Salas 1003/1004
Bairro: Adrianópolis - Manaus / AM
TEL 33463811 CEL 991126419
CNPJ 22.968.483/0001-55



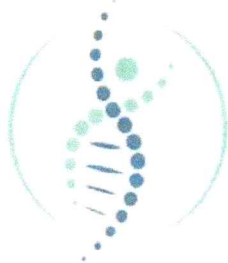

Clínica Artur Ribas

Emagrecimento e Performance

Item 02 – Projeto arquitetônico.

4.564,00 m²

Elaborou projeto arquitetônico preliminar, layout, estudos básicos e projeto executivo, contendo todos os detalhes necessários para a execução, foram entregues memoriais descritivo e de cálculo em conjunto com o projeto.

Item 03 – Projeto de Estruturas Mistas – Concreto/ Metálico

4.564,00 m²

Elaborou projeto preliminar, básico e executivo da estrutura de concreto armado, contemplando: fundações rasas e superficiais, pilares, vigas e lajes (nervurada e maciça), foram entregues memoriais descritivo e de cálculo projeto preliminar, básico e executivo da estrutura metálica de cobertura, escadas metálicas, áreas técnicas em estrutura metálica.

Item 04 – Projeto de condicionamento acústico.

4.564,00 m²

Elaborou projeto preliminar, básico e executivo de condicionamento acústico, com isolamento de entrada e saída de ruídos, entregou também memorial descritivo e de cálculo do sistema.

Item 05 – Projeto de Luminotecnica.

4.564,00 m²

Elaborou projeto preliminar, básico e executivo de luminotécnica, desenvolvendo também memoriais descritivos e memorial de cálculo do sistema.

Item 06 – Projeto de sonorização.

3.105,00 m²

Elaborou projeto preliminar, básico e executivo de sonorização, entregou também memorial descritivo e de cálculo do sistema.

Item 07 – Projeto de Ventilação, Exaustão e Climatização.

3.105,00 m²

Elaborou projeto preliminar, básico e executivo do sistema de ventilação, exaustão e climatização, contemplando sistemas de exaustão para banheiros e coifas, sistema de ventilação para renovação de ar e projetos de climatização (180 - TR)

Item 08 – Projeto de Arquitetura de Interiores.

3.105,00 m²

Elaborou projeto preliminar, básico e executivo de arquitetura de interiores, contemplando especificações técnicas de revestimentos e maquetes 3D renderizadas.

CLÍNICA DE SAÚDE INTEGRAL NUTRIENS LTDA
Av. Mário Ypiranga, 315 - Condomínio The Office - Salas 1003/1004
Bairro: Adrianópolis - Manaus / AM
TEL 33463811 CEL 991126419
CNPJ 22.968.483/0001-55



Am
Bruno
R
J

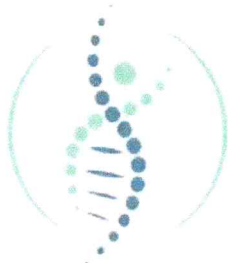

Clínica Artur Ribas

Emagrecimento e Performance

Item 09 – Projeto de Arquitetura de mobiliário.

Elaborou projeto preliminar, básico e executivo de projeto de mobiliário, com móveis em inox, mdf e metálico.

2.938,00 m²

Item 10 – Projeto de Instalações hidrossanitárias prediais.

Elaborou projeto preliminar, básico e executivo de água-fria, água-quente e esgotamento sanitário, contemplando sistemas auxiliares como bombas de recalque, fossa, filtro anaeróbio e sumidouro.

4.564,00 m²

Item 11 – Projeto de Instalações prediais de águas-pluviais.

Elaborou projeto preliminar, básico e executivo dos sistemas de drenagem, contemplando reservatório de retenção de águas pluviais e sistema de reaproveitamento de água.

4.564,00 m²

Item 12 – Projeto de instalações prediais de gases medicinais.

Elaboração de projetos básico e executivo de sistema de distribuição de fluido pressurizado com determinação de vazão volumétrica dia e atendimento aos requisitos normativos e de segurança.

2.138,00 m²

Item 13 – Projeto de instalações prediais de prevenção e combate à incêndio.

Elaborou projeto preliminar, básico e executivo de combate à incêndio, com memoriais padrões para aprovação e acompanhamento até a aprovação no corpo de bombeiros.

4.564,00 m²

Item 14 – Projeto de instalações elétricas prediais de baixa tensão.

Elaborou projeto preliminar, básico e executivo de instalações elétricas de baixa tensão e sistema de SPDA (sistema de proteção contra descargas atmosféricas), contemplando memoriais descritivos e de cálculo.

4.564,00 m²

Item 15 – Projeto de instalações prediais de TV

Elaborou projeto preliminar, básico e executivo de instalações prediais de tv, contemplando memoriais descritivos e de cálculo.

4.564,00 m²

Item 16 – Projeto de cabeamento estruturado, automação e lógica em edifícios.

Elaborou projeto preliminar, básico e executivo de cabeamento estruturado (dados/voz), automação e lógica, contemplando o sistema de automação das catracas, sistema de vigilância da edificação (CFTV), sistema de telefonia, sistema de internet, controles de acesso e alarmes.

4.564,00 m²

Item 17 – Memorial Descritivo.

Em todas as etapas de entrega (preliminar, básico e executivo) foram entregues memoriais descritivos para todos os sistemas.

32 und.



[Handwritten signatures and initials in blue ink]

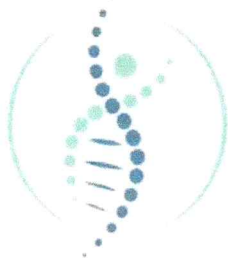

Clínica Artur Ribas

Emagrecimento e Performance

Item 18 – Caderno de Especificações ou de encargos.

Foi entregue ao final um caderno completo com todas as especificações de materiais e informações construtivas do sistema.

01 und.

Item 19 – Orçamento

Elaborou o orçamento de obra, contendo resumo, orçamento sintético, orçamento analítico e cálculo de BDI.

01 und.

Manaus/02.09.2021

90 TIN

Artur Menezes Ribas

Clínica de Saúde Integral Nutriens Eireli

CNPJ: 22.968.483/0001-55
 ARTUR MENEZES RIBAS
 SOCIO PROPRIETÁRIO
 CPF: 007.939.882-09

90 TIN

Salatiel D. Kerne

Multiprojetos de Engenharia e Arquitetura Eireli

CNPJ: 32.184.073/0001-77
 SALATIEL DANDOLINI KERNE
 SOCIO PROPRIETÁRIO
 ARQUITETO E URBANISTA
 CAU / AM: 189016-6
 RN CAU – 229032-4
 CPF: 011.125.072-21

90 TIN

Bruno Gomes Melo Leite

Bruno Gomes Melo Leite
 ARQUITETO E URBANISTA
 RN CAU – A230699-9
 CPF: 001.089.962-63

9ª TABELA DE NOTAS - CARTÓRIO ABREU
 Angelina Thálita Araújo de Oliveira
 Escrevente Autorizada

9ª TABELA DE NOTAS - CARTÓRIO ABREU
 Bel.ª Ana de Fátima Abreu Chagas - Tabelião - www.cartorioabreu.com.br
 Rua Marciano Armond, nº 307 - Adrianópolis - Manaus-AM - www.cartorioabreu.com.br

Reconheço Por SEMELHANÇA a firma de **ARTUR MENEZES RIBAS** Dou Fé Em _____ Testemunho da verdade. Data/Hora 03/09/2021 11:11:49 Emitido por ANGELINA THALITA ARAUJO DE OLIVEIRA - ESCRIVENTE AUTORIZADA

SELO ELETRÔNICO DE FISCALIZAÇÃO - TJAM - N
 RECFIR004631WVLM6BT38MH6XM61 Valide o selo cidadão portalseloam.com.br - Pago: R\$ 6,00

9ª TABELA DE NOTAS - CARTÓRIO ABREU
 Angelina Thálita Araújo de Oliveira
 Escrevente Autorizada

9ª TABELA DE NOTAS - CARTÓRIO ABREU
 Bel.ª Ana de Fátima Abreu Chagas - Tabelião - www.cartorioabreu.com.br
 Rua Marciano Armond, nº 307 - Adrianópolis - Manaus-AM - www.cartorioabreu.com.br

Reconheço Por SEMELHANÇA a firma de **SALATIEL DANDOLINI KERNE** Dou Fé Em _____ Testemunho da verdade. Data/Hora 03/09/2021 11:11:53 Emitido por ANGELINA THALITA ARAUJO DE OLIVEIRA - ESCRIVENTE AUTORIZADA

SELO ELETRÔNICO DE FISCALIZAÇÃO - TJAM - N
 RECFIR004631NSR6SHTDHEULRE16 Valide o selo cidadão portalseloam.com.br - Pago: R\$ 6,00

9ª TABELA DE NOTAS - CARTÓRIO ABREU
 Angelina Thálita Araújo de Oliveira
 Escrevente Autorizada

9ª TABELA DE NOTAS - CARTÓRIO ABREU
 Bel.ª Ana de Fátima Abreu Chagas - Tabelião - www.cartorioabreu.com.br
 Rua Marciano Armond, nº 307 - Adrianópolis - Manaus-AM - www.cartorioabreu.com.br

Reconheço Por SEMELHANÇA a firma de **BRUNO GOMES MELO LEITE** Dou Fé Em _____ Testemunho da verdade. Data/Hora 03/09/2021 11:11:56 Emitido por ANGELINA THALITA ARAUJO DE OLIVEIRA - ESCRIVENTE AUTORIZADA

SELO ELETRÔNICO DE FISCALIZAÇÃO - TJAM - N
 RECFIR004631CKOOL82VE3D6X016 Valide o selo cidadão portalseloam.com.br - Pago: R\$ 6,00

CLÍNICA DE SAÚDE INTEGRAL NUTRIENS LTDA
 Av. Mário Ypiranga, 315 - Condomínio The Office - Salas 1003/1004
 Bairro: Adrianópolis - Manaus / AM
 TEL 33463811 CEL 991126419
 CNPJ 22.968.483/0001-55

Certidão nº 691185/2021 - 08/10/2021 12:10:00, 23:12 - Chave de Impressão: A00D74W15D80CZYX087Y
 O atestado neste ato registrado foi emitido em 08/10/2021 12:10:00, e contém 6 folhas



Este documento encontra-se registrado no Conselho de Arquitetura e Urbanismo do Brasil, vinculado à Certidão De Acao Técnico Com Atestado nº 691185, emitida em 08/10/2021 12:10:00

[Handwritten signature]



Certidão de Acervo Técnico - CAT
Resolução Nº 1025 de 30 de Outubro de 2009
Lei Federal Nº 6496 de 07 de Dezembro de 1977

CREA-AM

CAT COM REGISTRO DE ATESTADO

966187/2020

Conselho Regional de Engenharia e Agronomia do Amazonas

Atividade concluída

CERTIFICAMOS, em cumprimento ao disposto na Resolução nº 1.025, de 30 de outubro de 2009, do Confea, que consta dos assentamentos deste Conselho Regional de Engenharia e Agronomia do Amazonas - Crea-AM, o Acervo Técnico do profissional **BRUNO RAFAEL DOS SANTOS DE SOUZA** referente à(s) Anotação(ões) de Responsabilidade Técnica - ART abaixo discriminada(s):

Profissional: **BRUNO RAFAEL DOS SANTOS DE SOUZA**
Registro: **21766/14 AM** RNP: **0413013766**
Título profissional: ENGENHEIRO ELETRICISTA

Número da ART: **AM20200214420** Tipo de ART: OBRA OU SERVIÇO Registrada em: 29/06/2020 Baixada em:
Forma de registro: SUBSTITUIÇÃO Participação técnica: INDIVIDUAL
Empresa contratada: **MULTIPRO PROJETOS DE ENGENHARIA E ARQUITETURA EIRELI**

Contratante: **J.R.N.S. Comércio de Produtos Alimentícios LTDA** CPF/CNPJ: **10.788.629/0004-44**
Endereço do contratante: RUA BENJAMIN CONSTANT Nº: 537
Complemento: Bairro: PETRÓPOLIS
Cidade: MANAUS UF: AM CEP: 69063010
Contrato: 115 Celebrado em: 06/01/2020
Valor do contrato: R\$ 32.000,00 Tipo de contratante: Pessoa Jurídica de Direito Privado
Ação institucional: Outros
Endereço da obra/serviço: RUA BENJAMIN CONSTANT Nº: 537
Complemento: Bairro: PETRÓPOLIS
Cidade: MANAUS UF: AM CEP: 69063010
Data de início: 07/01/2020 Conclusão efetiva: 31/05/2020
Finalidade: Comercial
Proprietário: J.R.N.S. Comércio de Produtos Alimentícios LTDA CPF/CNPJ: 10.788.629/0004-44

Atividade Técnica: 1 - **DIRETA** OBRAS E SERVIÇOS - ELÉTRICA > RECUSOS ENERGÉTICOS > TRANSFORMAÇÃO DE ENERGIA > #1769 - SOLAR 5 - PROJETO 4663.81 metro quadrado; 1 - **DIRETA** OBRAS E SERVIÇOS - ELÉTRICA > ELETROTÉCNICA APLICADA > SUBESTAÇÃO DE ENERGIA ELÉTRICA > #1796 - ABRIGADA 5 - PROJETO 750.00 quilovolt-ampère; 1 - **DIRETA** OBRAS E SERVIÇOS - ELÉTRICA > ELETROTÉCNICA APLICADA > #1819 - GRUPO-GERADOR 5 - PROJETO 750.00 quilovolt-ampere; 1 - **DIRETA** OBRAS E SERVIÇOS - ELÉTRICA > ELETROTÉCNICA APLICADA > #1830 - SISTEMA DE PROTEÇÃO CONTRA DESCARGAS ATMOSFÉRICAS 5 - PROJETO 4663.81 metro quadrado; 1 - **DIRETA** OBRAS E SERVIÇOS - ELÉTRICA > ELETROTÉCNICA APLICADA > REDE ELÉTRICA > #4429 - COMERCIAL - ALTA TENSÃO 5 - PROJETO 4663.81 metro quadrado;

Observações

Elaboração de projetos preliminares, básicos e executivos em BIM para uma edificação comercial.

Informações Complementares

- Conforme Atestado de Capacidade Técnica, anexo (02 páginas, emitido em 01/06/2020), circunscrito APENAS às atividades inerentes à sua modalidade, ENGENHARIA ELÉTRICA, em coerência com as suas atribuições profissionais. Obs.: O referido atestado foi objeto de Laudo Técnico (03 páginas, datado de 01/06/2020, referente à ART Nº AM20200214747), elaborado pelo Eng. Prod. Eletric. ROMINA ALVES DOS SANTOS, CPF Nº 343.688.842-7, RNP Nº 040871277-5, cujo qual é profissional habilitado no âmbito do Sistema Confea-Crea. CERTIFICAMOS, finalmente, que a responsabilidade pela veracidade e exatidão das informações declaradas constantes nos documentos que se encontram vinculados à presente Certidão de Acervo Técnico - CAT, cabe aos seus emissores.





Certidão de Acervo Técnico - CAT
Resolução Nº 1025 de 30 de Outubro de 2009
Lei Federal Nº 6496 de 07 de Dezembro de 1977

CREA-AM

CAT COM REGISTRO DE ATESTADO

966187/2020

Atividade concluída

Conselho Regional de Engenharia e Agronomia do Amazonas

CERTIFICAMOS, finalmente, que se encontra vinculado à presente Certidão de Acervo Técnico – CAT, o atestado contendo 2 folha(s), expedido pelo contratante da obra/serviço, a quem cabe a responsabilidade pela veracidade e exatidão das informações nele constantes.

Certidão de Acervo Técnico nº 966187/2020
17/07/2020, 20:15
6A0cb

A Certidão de Acervo Técnico (CAT) à qual o atestado está vinculado constituirá prova da capacidade técnico-profissional da pessoa jurídica somente se o responsável técnico indicado estiver ou venha a ser integrado ao seu quadro técnico por meio de declaração entregue no momento da habilitação ou da entrega das propostas.

Certificamos que se encontra vinculado à presente CAT o atestado apresentado em cumprimento à Lei nº 8.666/93, expedido pela pessoa jurídica contratante, a quem cabe a responsabilidade pela veracidade e exatidão das informações nele constantes. É de responsabilidade deste Conselho a verificação da atividade profissional em conformidade com a Lei nº 5.194/66 e Resoluções do Conselho Federal de Engenharia e Agronomia - CONFEA.

Esta certidão perderá a validade, caso ocorra qualquer alteração posterior dos elementos cadastrais nela contidos.

Fica(m) Excluído(s), no entanto, o(s) serviço(s) cujas atribuições não competem ao(s) profissional(is) em questão.

A autenticidade desta Certidão pode ser verificada em:
<http://publico.crea-am.org.br/>, com a chave: 6A0cb





ATESTADO DE CAPACIDADE TÉCNICA

Atestamos para os devidos fins, que a empresa **MultiPRO Projetos de Engenharia e Arquitetura Eireli** CNPJ. N°32.184.073/0001-77, sob responsabilidade técnica do(s) seguinte(s) profissional **Eng.Elétricista BRUNO RAFAEL DOS SANTOS DE SOUZA, RNP-CREA N°0413013766AM e CREA N°0413013766AM**, executou de forma satisfatória os serviços de **Elaboração de Projetos e Memoriais** listados a baixo:

DADOS DO CONTRATO: 115 (celebrado no dia 06.01.20)
CONTRATANTE:

SUPERMERCADO BASTOS

J.R.N.S COMERCIO DE PRODUTOS ALIMENTICIOS LTDA Cnpj: 10.788.629/0004-44

ENDEREÇO DA OBRA:

Rua Benjamim Constant, nº537, Bairro Petrópolis – CEP: 69063010

PRAZO CONTRATUAL: 07/01/2020 a 31/05/2020

VALOR DO CONTRATO: **R\$32.000,00**

ART OBRA/SERVIÇO: **AM20200214420**

CARACTERÍSTICAS DO SERVIÇO CONFORME ABAIXO:

Elaboração de projetos preliminares, básicos e executivos tendo como resultado final projetos em BIM LOD 300 para uma edificação comercial.

ITENS

QUANTIDADES

Item 01 – Projeto de sistema de proteção contra descargas Atmosféricas - SPDA.

4.663,81 m²

Elaborou análise de riscos
Memoriais Técnicos
Elaborou Projeto SPDA

Item 02 – Projeto de Energia Solar.

4.663,81 m²

Elaborou projeto de transformação de energia limpa e sustentável, dimensionando placas e conjunto para funcionamento do sistema.

Item 03 – Projeto de subestação de energia elétrica abrigada.

750 Kva

Elaborou o projeto de cálculo, memoriais, planilhas, projeto de montagem e detalhamentos executivos.

Avenida Nhamundá, 1441 bairro Cachoeirinha – Manaus/AM
CNPJ: 10.788.629/0004-44

Este documento encontra-se registrado no Conselho Regional de Engenharia e Agronomia do Amazonas, vinculado à Certidão nº 966187/2020, emitida em 17/07/2020



Certidão nº 966187/2020
04/03/2022, 23:40

Chave de Impressão: 6A0c0

O documento neste ato registrado foi emitido em 17/07/2020 e contém 2 folhas





Item 04 – Projeto de grupo gerador.

Elaborou dimensionamento e especificações de grupo gerador.

750 Kva

Item 05 – Projeto de Alta tensão.

Elaborou projeto de alta tensão.

4.663,81 m²

Manaus/01.06.2020,



JOSE MARIA CAMARA DE OLIVEIRA
SÓCIO PROPRIETÁRIO
CPF: 336.858.272-00

Romina Alves dos Santos
ROMINA ALVES DOS SANTOS
Eng. Eletricista
CREA RN: 0408712775



Avenida Nhamundá, 1441 bairro Cachoeirinha – Manaus/AM
CNPJ: 10.788.629/0004-44

Este documento encontra-se registrado no Conselho Regional de Engenharia e Agronomia do Amazonas, vinculado à Certidão nº 966187/2020, emitida em 17/07/2020



Certidão nº 966187/2020
04/03/2022, 23:40

Chave de Impressão: 6A0cb

O documento neste ato registrado foi emitido em 17/07/2020 e contém 2 folhas





Certidão de Acervo Técnico - CAT
Resolução Nº 1025 de 30 de Outubro de 2009
Lei Federal Nº 6496 de 07 de Dezembro de 1977

CREA-AM

CAT COM REGISTRO DE ATESTADO

967579/2020

Atividade concluída

Conselho Regional de Engenharia e Agronomia do Amazonas

CERTIFICAMOS, em cumprimento ao disposto na Resolução nº 1.025, de 30 de outubro de 2009, do Confea, que consta dos assentamentos deste Conselho Regional de Engenharia e Agronomia do Amazonas - Crea-AM, o Acervo Técnico do profissional **SALATIEL DANDOLINI KERNE** referente à(s) Anotação(ões) de Responsabilidade Técnica - ART abaixo discriminada(s):

Profissional: **SALATIEL DANDOLINI KERNE**
Registro: **25739AM** RNP: **0415206286**
Título profissional: ENGENHEIRO CIVIL

Número da ART: **AM20200218094** Tipo de ART: OBRA OU SERVIÇO Registrada em: 24/07/2020 Baixada em: 25/07/2020
Forma de registro: INICIAL Participação técnica: INDIVIDUAL
Empresa contratada: **MULTIPRO PROJETOS DE ENGENHARIA E ARQUITETURA EIRELI**

Contratante: **FAMA SERVICOS DE SUPORTE TECNICO LTDA** CPF/CNPJ: **22.075.313/0001-41**
Endereço do contratante: AVENIDA AUTAZ MIRIM Nº: 8804
Complemento: Bairro: JORGE TEIXEIRA
Cidade: MANAUS UF: AM CEP: 69088245
Contrato: 081.2020 Celebrado em: 01/04/2020
Valor do contrato: R\$ 27.000,00 Tipo de contratante: Pessoa Jurídica de Direito Privado
Ação institucional: Outros
Endereço da obra/serviço: AVENIDA AUTAZ MIRIM Nº: 8804
Complemento: Bairro: JORGE TEIXEIRA
Cidade: MANAUS UF: AM CEP: 69088245
Data de início: 06/04/2020 Conclusão efetiva: 24/07/2020
Finalidade: Comercial
Proprietário: FAMA SERVICOS DE SUPORTE TECNICO LTDA CPF/CNPJ: 22.075.313/0001-41

Atividade Técnica: 1 - DIRETA OBRAS E SERVIÇOS - CONSTRUÇÃO CIVIL > EDIFICAÇÕES > #0989 - ELÉTRICA DE BAIXA TENSÃO 5 - PROJETO 610.00 metro quadrado; 1 - DIRETA OBRAS E SERVIÇOS - CONSTRUÇÃO CIVIL > EDIFICAÇÕES > #1003 - INSTALAÇÃO HIDRÁULICA 5 - PROJETO 610.00 metro quadrado; 1 - DIRETA OBRAS E SERVIÇOS - CONSTRUÇÃO CIVIL > EDIFICAÇÕES > #1010 - SISTEMA DE PREVENÇÃO E COMBATE A INCÊNDIO 5 - PROJETO 610.00 metro quadrado; 1 - DIRETA OBRAS E SERVIÇOS - CONSTRUÇÃO CIVIL > EDIFICAÇÕES > #1178 - METÁLICA 5 - PROJETO 340.00 metro quadrado; 1 - DIRETA OBRAS E SERVIÇOS - CONSTRUÇÃO CIVIL > GEOTECNIA > #1194 - MURO DE ARRIMO 5 - PROJETO 119.52 metro quadrado; 1 - DIRETA OBRAS E SERVIÇOS - CONSTRUÇÃO CIVIL > GEOTECNIA > #1197 - TERRAPLANAGEM 5 - PROJETO 481.64 metro quadrado; 1 - DIRETA OBRAS E SERVIÇOS - CONSTRUÇÃO CIVIL > GEOTECNIA > #1198 - SONDAGENS 5 - PROJETO 120.00 metro; 1 - DIRETA OBRAS E SERVIÇOS - CONSTRUÇÃO CIVIL > GEOTECNIA > ESTABILIZAÇÃO > #1220 - TALUDE 5 - PROJETO 187.82 metro quadrado; 1 - DIRETA OBRAS E SERVIÇOS - CONSTRUÇÃO CIVIL > SISTEMAS ESTRUTURAIS > ESTRUTURA > #1258 - CONCRETO ARMADO 5 - PROJETO 305.00 metro quadrado; 1 - DIRETA OBRAS E SERVIÇOS - CONSTRUÇÃO CIVIL > SISTEMAS ESTRUTURAIS > FUNDAÇÕES > #1271 - ESTACA 5 - PROJETO 150.00 metro; 1 - DIRETA OBRAS E SERVIÇOS - CONSTRUÇÃO CIVIL > INFRA-ESTRUTURA TERRITORIAL > PAVIMENTAÇÃO > #1474 - ASFÁLTICA 5 - PROJETO 190.07 metro quadrado; 1 - DIRETA OBRAS E SERVIÇOS - CONSTRUÇÃO CIVIL > SANEAMENTO > TRATAMENTO > #1560 - RESÍDUOS E EFLUENTES 5 - PROJETO 10.00 metro cúbico por dia;

Observações

ELABORAÇÃO DE PROJETOS COMPLEMENTARES EM BIM (LOD 400), PARA UMA EDIFICAÇÃO COMERCIAL.

Informações Complementares

- Conforme Atestado de Capacidade Técnica, anexo (04 páginas, emitido em 24/07/2020), circunscrito APENAS às atividades inerentes à sua modalidade, ENGENHARIA CIVIL, em coerência com as suas atribuições profissionais. Obs.: O referido atestado foi objeto de Laudo Técnico (02 páginas, datado de 25/07/2020, referente à ART Nº AM20200218114), elaborado pelo Eng.Civ. PAULO HENRIQUE LOBÃO DE ARAÚJO FILHO, CPF Nº 012.224.772-89, RNP Nº 041621081-3, cujo qual é profissional habilitado no âmbito do Sistema Confea-Crea. CERTIFICAMOS, finalmente, que a responsabilidade pela veracidade e exatidão das informações declaradas constantes nos documentos que se encontram vinculados à presente Certidão de Acervo Técnico - CAT, cabe aos seus emissores.





Certidão de Acervo Técnico - CAT
Resolução Nº 1025 de 30 de Outubro de 2009
Lei Federal Nº 6496 de 07 de Dezembro de 1977

CREA-AM

CAT COM REGISTRO DE ATESTADO

967579/2020

Atividade concluída

Conselho Regional de Engenharia e Agronomia do Amazonas

CERTIFICAMOS, finalmente, que se encontra vinculado à presente Certidão de Acervo Técnico – CAT, o atestado contendo 4 folha(s), expedido pelo contratante da obra/serviço, a quem cabe a responsabilidade pela veracidade e exatidão das informações nele constantes.

Certidão de Acervo Técnico nº 967579/2020
04/08/2020, 09:33
xD160

A Certidão de Acervo Técnico (CAT) à qual o atestado está vinculado constituirá prova da capacidade técnico-profissional da pessoa jurídica somente se o responsável técnico indicado estiver ou venha a ser integrado ao seu quadro técnico por meio de declaração entregue no momento da habilitação ou da entrega das propostas.

Certificamos que se encontra vinculado à presente CAT o atestado apresentado em cumprimento à Lei nº 8.666/93, expedido pela pessoa jurídica contratante, a quem cabe a responsabilidade pela veracidade e exatidão das informações nele constantes. É de responsabilidade deste Conselho a verificação da atividade profissional em conformidade com a Lei nº 5.194/66 e Resoluções do Conselho Federal de Engenharia e Agronomia - CONFEA.

Esta certidão perderá a validade, caso ocorra qualquer alteração posterior dos elementos cadastrais nela contidos.

Fica(m) Excluído(s), no entanto, o(s) serviço(s) cujas atribuições não competem ao(s) profissional(is) em questão.

A autenticidade desta Certidão pode ser verificada em:
<http://publico.crea-am.org.br/>, com a chave: xD160





FAMA SERVICE

FAMA SERVIÇOS DE SUPORTE TÉCNICO LTDA
 CNPJ: 22.075.313/0001-41
 Insc. Municipal: 21957791
 Insc. Estadual: 158170

www.famagrupo.com
 atendimento@famagrupo.com.br
 fuma@fama.com.br | fuma@fama.com.br
 Av. Autaz Mirim, 8804 - Jorge Teixeira
 CEP: 69088-245 - Manaus, AM - Brasil
 +55 (92) 302-8100



ATESTADO DE CAPACIDADE TÉCNICA

Atestamos para os devidos fins, que a empresa **MultiPRO Projetos de Engenharia e Arquitetura Eireli** CNPJ. N° 32.184.073/0001-77, sob responsabilidade técnica do(s) seguinte(s) profissional **Eng.Civil e Arquiteto e Urbanista SALATIEL DANDOLINI KERNE, RNP-CREA N°0415206286AM e CAU N°189016-6AM**, executou de forma satisfatória os serviços de **Elaboração de Estudo de Solo tipo SPT e Projetos e seus respectivos Memoriais** listados a baixo:

DADOS DO CONTRATO: 081.2020 (celebrado no dia 01.04.20)

CONTRATANTE: **FAMASERVIÇOS DE SUPORTE TECNICO LTDA. Cnpj.: 22.075.313/0001-41**

ENDEREÇO DA OBRA: AVENIDA AUTAZ MIRIM, N°8804, JORGE TEIXEIRA – CEP:69088-245.



PRAZO CONTRATUAL: **06/04/2020 a 24/07/2020**

VALOR DO CONTRATO: **R\$27.000,00**

ART OBRA/SERVIÇO: **N° AM202000218094**

CARACTERÍSTICAS DO SERVIÇO CONFORME ABAIXO:

Elaboração de projetos preliminares, básicos e executivos tendo como resultado final projetos em BIM LOD 400 para um loteamento.

ITENS	QUANTIDADES
<p>Item 01 – SONDAGEM SPT</p> <p>Execução de 4 pontos de sondagem SPT, com profundidade de 15 (quinze) metros, totalizando 120 (cento e vinte) metros lineares;</p> <p>Relatório Técnico;</p> <p>Relatório de Sondagem</p>	<p>120 ML</p> 
<p>Item 02 – PROJETO DE FUNDAÇÃO TIPO ESTACA.</p> <p>Elaboração do projeto de fundação sobre estacas de uma edificação comercial de 2 pavimentos com aproximadamente 600m². conforme descritos abaixo.</p> <p>Projeto de locação das estacas;</p>	<p>150 ML</p> 

www.famagrupo.com



Este documento encontra-se registrado no Conselho Regional de Engenharia e Agronomia do Amazonas, vinculado à Certidão n° 967579/2020, emitida em 04/08/2020



Certidão n° 967579/2020
04/03/2022, 23:32

Chave de Impressão: XD160

O documento neste ato registrado foi emitido em 04/08/2020 e contém 4 folhas



(Handwritten signatures and marks)



FAMA SERVICE

FAMA SERVIÇOS DE SUPORTE TÉCNICO LTDA
 CNPJ: 22.075.131/0001-41
 Insc. Municipal: 21957791
 Insc. Estadual: 15B/IT0

www.famagrupo.com
 Rua Costa Azevedo, 174 - Centro - Manaus - AM
 CEP: 67030-000 Fone: (92) 2125-7122
 E-mail: faleconosco@crea-am.org.br
 CEP: 67030-000 Fone: (92) 2125-7122



- Projeto de locação dos blocos;
- Projeto de Armação das estacas;
- Projeto de Armação dos Blocos;
- Memorias com quadro de cargas de cada bloco de fundação.

Item 03 – PROJETO DE ESTRUTURA DE MURO DE ARRIMO.

119,52m²

Elaboração do projeto do muro de arrimo, de uma área acidentada com 34,15m de comprimento por 3,50m de altura, de uma edificação comercial

- Estudo Preliminar;
- Projeto Básico;
- Projeto Executivo;
- Memoriais.

Item 04 – PROJETO DE ESTABILIZAÇÃO DE TALUDE.

187,82 m²

Elaboração do projeto de estabilização de talude, de uma área acidentada com 34,15m de comprimento por 5,50m de altura, de uma edificação comercial.

- Estudo Preliminar;
- Projeto Básico;
- Projeto Executivo;
- Memoriais.

Item 05 – PROJETO DE ELÉTRICA DE BAIXA TENSÃO.

610,00 m²

Elaboração dos projetos de locação dos pontos de iluminação e tomadas, dimensionamento dos quadros elétricos e cabeamento entrada da alimentação geral dos circuitos.

- Estudo Preliminar;
- Projeto Básico;
- Projeto Executivo;
- Memoriais.

Item 06 – PROJETO DE SISTEMA DE PREVENÇÃO E COMBATE À INCÊNDIO.

610,00 m²

Elaboração do projeto de Sistema de Proteção de Combate a Incêndio e Pânico.

- Estudo Preliminar;

www.famagrupo.com



Este documento encontra-se registrado no Conselho Regional de Engenharia e Agronomia do Amazonas, vinculando à Certidão nº 967579/2020, emitida em 04/08/2020



Certidão nº 967579/2020
04/03/2022, 23:32

Chave de impressão: xD160

O documento neste ato registrado foi emitido em 04/08/2020 e contém 4 folhas



(Handwritten signatures and marks)



FAMA SERVICE

FAMA SERVIÇOS DE SUPORTE TÉCNICO LTDA
 CNPJ: 22.075.131/0001-41
 Ins. Municipal: 21957791
 Ins. Estadual: 190170

www.famagrupo.com
 atendimento@famagrupo.com.br
 contato@fama-centrodeserviço.com.br
 Rua Antônio Carlos, 5504 - Ruze Tereza
 CEP: 66090-242 - Manaus, AM - Brasil
 +55 92 2125-7122



- Projeto Básico;
- Projeto Executivo;
- Aprovações;
- Memoriais.

Item 07 – PROJETO INSTALAÇÕES HIDRÁULICAS.

610,00 m²

Elaboração de projeto de esgotamento sanitário, projeto água-fria com reservatório superior e inferior, projeto de água-quente incluindo sistema a boiler, projeto de drenagem de águas-pluviais com re- aproveitamento.

- Estudo Preliminar;
- Projeto Básico;
- Projeto Executivo;
- Memoriais.

Item 08 – PROJETO DE PISO EM CONCRETO ARMADO.

305,00 m²

Elaboração de projetos de piso em concreto armado.
 Estudo Preliminar;

- Projeto Básico;
- Projeto Executivo;
- Memoriais.

Item 09 – PROJETO DE ESTRUTURA METÁLICA.

340,00 m²

Elaboração de Projeto de cobertura metálica com vão de 20 metros, em estrutura com duas águas. Incluindo estruturas metálicas auxiliares para apoio de ACM.

- Estudo Preliminar;
- Projeto Básico;
- Projeto Executivo;
- Memoriais.

Item 10 – PROJETO DE TRATAMENTO DE RESÍDUOS E EFLUENTES - ETE.

10,00 m³/dia

Elaboração de projeto de Estação de Tratamento de Esgoto para uma vazão de 10m³/dia.

- Estudo Preliminar;
- Projeto Básico;

www.famagrupo.com



Este documento encontra-se registrado no Conselho Regional de Engenharia e Agronomia do Amazonas, vinculado à Certidão nº 967579/2020, emitida em 04/08/2020



Certidão nº 967579/2020
 04/03/2022, 23:32
 Chave de Impressão: xD160

O documento neste ato registrado foi emitido em 04/08/2020 e contém 4 folhas





FAMA SERVICE
FAMA SERVIÇOS DE SUPORTE TÉCNICO LTDA
CNPJ: 22.075.313/0001-41
Insc. Municipal: 21957701
Insc. Estadual: ISENTO

www.Famagrupo.com
Rua Costa Azevedo, 174 - Centro - Manaus - AM
CEP: 67030-000
FONE: (92) 2125-7122
FAX: (92) 2125-7122



Projeto Executivo;

Memoriais.

Item 11 – PROJETO DE TERRAPLANAGEM.

481,64 m²

Projeto de movimentação de terra, incluindo corte e aterro.

Estudo Preliminar;

Projeto Básico;

Projeto Executivo;

Memoriais.

Item 12 – PROJETO DE PAVIMENTAÇÃO ASFALTICA.

190,07 m²

Elaboração de projeto com definições das bases e sub-bases, pintura de ligação, compactação e aplicação com níveis de temperatura de acordo com as normas vigentes.

Estudo Preliminar;

Projeto Básico;

Projeto Executivo;

Memoriais.

Manaus/24.07.2020,

2º Tabelião
Cartório
Abeltonato
Cartório
ALEXANDRO DA SILVA E SILVA
Gerente/CEO
CPF: 836.327.432-15
GRUPO FAMA

FAMA SERVIÇOS DE SUPORTE TECNICO LTDA
CNPJ 22.075.313/0001-41
ALEXANDRO DA SILVA E SILVA
CPF: 836.327.432-15
Sócio Administrador

9º TMI

9º TABELIONATO DE
Angela Paula Pereira de
Escrivão

Paulo Henrique Lobão de Araujo Filho
PAULO HENRIQUE LOBÃO DE ARAUJO FILHO
ENGENHEIRO CIVIL
CREA RN: 0416210813
CPF: 012.224.772-89

CARTÓRIO CARLOS BOCCIA - SEGUINDO TABELIONATO | Carlos Gomes F. Rocha - Tábulo
Av. Antônio Manoel, 819 - 11 - Cidade Nova - CEP: 67030-000 - Manaus - AM - Fone: (91) 4242-1111 - E-mail: carlosboccia@carlosboccia.com.br
ALEXANDRO DA SILVA E SILVA
RECONHECIMENTO - SELLO ELETRÔNICO 0907
RECPIR04440285904/81ANDV155
Data: 24/07/2020 15:01:29
Escr. Adm. Vencido: Asses de Andradas
VALOR: R\$ 8,00
Consulte o selo em: https://portal.seloportal.com.br

9º TABELIA DE NOTAS - CARTÓRIO ABREU
Rua: Ana de Alencastro, 118 - 1º andar - Taboão - Manaus - AM - Fone: (92) 2125-7122 - E-mail: faleconosco@crea-am.org.br
Reconhecimento P.P. SEMELHANÇA em nome de PAULO HENRIQUE LOBÃO DE ARAUJO FILHO
Em Testemunho da Verdade, em data 25/07/2020
11:48:20 Emitido por ANGELA PAULA PEREIRA DA SILVA
OLIVEIRA - ESCRIVÃO
SELO ELETRÔNICO DE FISCALIZAÇÃO - TJAM - N
RECPIR0046310HB3UJ80CV9Z8U68 - Valor: R\$ 8,00
seloportal.com.br - Pago: R\$ 8,00

www.famagrupo.com



Este documento encontra-se registrado no Conselho Regional de Engenharia e Agronomia do Amazonas, vinculado à Certidão nº 967579/2020, emitida em 04/08/2020



Certidão nº 967579/2020
04/03/2022, 23:32

Chave de Impressão: xD160

O documento neste ato registrado foi emitido em 04/08/2020 e contém 4 folhas



Handwritten signatures and marks



Certidão de Acervo Técnico - CAT
Resolução Nº 1025 de 30 de Outubro de 2009
Lei Federal Nº 6496 de 07 de Dezembro de 1977

CREA-AM

CAT COM REGISTRO DE ATESTADO

969893/2020

Conselho Regional de Engenharia e Agronomia do Amazonas

Atividade concluída

CERTIFICAMOS, em cumprimento ao disposto na Resolução nº 1.025, de 30 de outubro de 2009, do Confea, que consta dos assentamentos deste Conselho Regional de Engenharia e Agronomia do Amazonas - Crea-AM, o Acervo Técnico do profissional **BRUNO RAFAEL DOS SANTOS DE SOUZA** referente à(s) Anotação(ões) de Responsabilidade Técnica - ART abaixo discriminada(s):

Profissional: **BRUNO RAFAEL DOS SANTOS DE SOUZA**
Registro: **21766/14 AM** RNP: **0413013766**
Título profissional: ENGENHEIRO ELETRICISTA

Número da ART: **AM20200229429** Tipo de ART: OBRA OU SERVIÇO Registrada em: 13/10/2020 Baixada em: 14/10/2020
Forma de registro: INICIAL Participação técnica: INDIVIDUAL
Empresa contratada: **MULTIPRO PROJETOS DE ENGENHARIA E ARQUITETURA EIRELI**

Contratante: **NORTE EXPRESS TRANSPORTE E LOGISTICA EIRELI** CPF/CNPJ: **28.584.965/0002-79**
Endereço do contratante: AVENIDA DO TURISMO Nº: 13740
Complemento: Bairro: TARUMÃ
Cidade: MANAUS UF: AM CEP: 69041010
Contrato: 36 Celebrado em: 10/08/2020
Valor do contrato: R\$ 36.460,00 Tipo de contratante: Pessoa Jurídica de Direito Privado
Ação institucional: Outros
Endereço da obra/serviço: AVENIDA TEFÉ Nº: 2881
Complemento: Bairro: JAPIIM
Cidade: MANAUS UF: AM CEP: 69078000
Data de início: 10/08/2020 Conclusão efetiva: 13/10/2020
Finalidade: Comercial
Proprietário: **NORTE EXPRESS TRANSPORTE E LOGISTICA EIRELI** CPF/CNPJ: 28.584.965/0002-79

Atividade Técnica: 1 - **DIRETA** OBRAS E SERVIÇOS - ELÉTRICA > RECURSOS ENERGÉTICOS > PRODUÇÃO DE ENERGIA > #1761 - SOLAR 5 - PROJETO 8500.00 metro quadrado; 1 - **DIRETA** OBRAS E SERVIÇOS - ELÉTRICA > ELETROTÉCNICA APLICADA > GERAÇÃO DE ENERGIA > #1786 - SOLAR 5 - PROJETO 8500.00 metro quadrado; 1 - **DIRETA** OBRAS E SERVIÇOS - ELÉTRICA > ELETROTÉCNICA APLICADA > REDE ELÉTRICA > #1804 - COMERCIAL - BAIXA TENSÃO 5 - PROJETO 8500.00 metro quadrado; 1 - **DIRETA** OBRAS E SERVIÇOS - ELÉTRICA > ELETROTÉCNICA APLICADA > #1819 - GRUPO-GERADOR 5 - PROJETO 8500.00 metro quadrado; 1 - **DIRETA** OBRAS E SERVIÇOS - ELÉTRICA > ELETROTÉCNICA APLICADA > #1821 - NO-BREAK 5 - PROJETO 8500.00 metro quadrado; 1 - **DIRETA** OBRAS E SERVIÇOS - ELÉTRICA > ELETROTÉCNICA APLICADA > REDE ELÉTRICA > #4423 - COMERCIAL - MÉDIA TENSÃO 5 - PROJETO 8500.00 metro quadrado; 1 - **DIRETA** OBRAS E SERVIÇOS - ELÉTRICA > ELETROTÉCNICA APLICADA > REDE ELÉTRICA > #4429 - COMERCIAL - ALTA TENSÃO 5 - PROJETO 8500.00 metro quadrado;

Observações

ELABORAÇÃO DE PROJETOS DE ENERGIA ELÉTRICA DE BAIXA, MÉDIA E ALTA TENSÃO, PROJETOS DE GERAÇÃO E PRODUÇÃO DE ENERGIA SOLAR, PROJETOS DE INSTALAÇÕES ELÉTRICAS DE REDE COMUM, ENERGIA ESTABILIZADA E REDE ININTERRUPTA DE UMA EDIFICAÇÃO COMERCIAL/ADMINISTRATIVA, COM 8.500 M², LOCALIZADO NA AVENIDA TEFÉ, Nº2881, BAIRRO JAPIIM EM MANAUS-AM.

Informações Complementares

- Conforme atestado anexo (02 página, emitido em 13/10/2020), circunscrito APENAS às atividades inerentes à sua modalidade, ENGENHEIRO ELETRICISTA, em coerência com as suas atribuições profissionais. Obs.: O referido atestado foi objeto de Laudo Técnico (01 página, referente à ART Nº AM20200229530), elaborado pelo ENGENHEIRO DE PRODUÇÃO - ELETRICISTA, ROMINA ALVES DOS SANTOS, CPF Nº 343.688.842-72, RNP Nº : 0408712775, cuja qual é profissional habilitado no âmbito do Sistema Confea-Crea. CERTIFICAMOS, finalmente, que a responsabilidade pela veracidade e exatidão das informações declaradas constantes nos documentos que se encontram vinculados à presente Certidão de Acervo Técnico - CAT, cabe aos seus emissores.





Certidão de Acervo Técnico - CAT
Resolução Nº 1025 de 30 de Outubro de 2009
Lei Federal Nº 6496 de 07 de Dezembro de 1977

CREA-AM

CAT COM REGISTRO DE ATESTADO

969893/2020

Atividade concluída

Conselho Regional de Engenharia e Agronomia do Amazonas

CERTIFICAMOS, finalmente, que se encontra vinculado à presente Certidão de Acervo Técnico – CAT, o atestado contendo 2 folha(s), expedido pelo contratante da obra/serviço, a quem cabe a responsabilidade pela veracidade e exatidão das informações nele constantes.

Certidão de Acervo Técnico nº 969893/2020
16/10/2020, 17:36
D1c7y

A Certidão de Acervo Técnico (CAT) à qual o atestado está vinculado constituirá prova da capacidade técnico-profissional da pessoa jurídica somente se o responsável técnico indicado estiver ou venha a ser integrado ao seu quadro técnico por meio de declaração entregue no momento da habilitação ou da entrega das propostas.

Certificamos que se encontra vinculado à presente CAT o atestado apresentado em cumprimento à Lei nº 8.666/93, expedido pela pessoa jurídica contratante, a quem cabe a responsabilidade pela veracidade e exatidão das informações nele constantes. É de responsabilidade deste Conselho a verificação da atividade profissional em conformidade com a Lei nº 5.194/66 e Resoluções do Conselho Federal de Engenharia e Agronomia - CONFEA.

Esta certidão perderá a validade, caso ocorra qualquer alteração posterior dos elementos cadastrais nela contidos.

Fica(m) Excluído(s), no entanto, o(s) serviço(s) cujas atribuições não competem ao(s) profissional(is) em questão.

A autenticidade desta Certidão pode ser verificada em:
<http://publico.crea-am.org.br/>, com a chave: D1c7y





ATESTADO DE CAPACIDADE TÉCNICA

Atestamos para os devidos fins, que a empresa **MultiPRO Projetos de Engenharia e Arquitetura Eireli** CNPJ. N°32.184.073/0001-77, sob responsabilidade técnica do(s) seguinte(s) profissional **Eng.Elétricista BRUNO RAFAEL DOS SANTOS DE SOUZA, RNP-CREA N°0413013766AM e CREA N°0413013766AM**, executou de forma satisfatória os serviços de **Elaboração de Projetos e Memoriais** listados a baixo:

DADOS DO CONTRATO: 036 (celebrado no dia 10.08.2020)

CONTRATANTE:

NORTE EXPRESS TRANSPORTE E LOGISTICA EIRELI
ENS LOG - Cnpj.:28.584.965/0002-79

ENDEREÇO DA OBRA:

Avenida Tefé, Japiim, nº 2881 CEP:69078-000, MANAUS - AM

PRAZO CONTRATUAL: **10/08/2020 a 13/10/2020.**

VALOR DO CONTRATO: **R\$36.460,00**

RRT OBRA/SERVIÇO: **AM20200229429**

CARACTERÍSTICAS DO SERVIÇO CONFORME ABAIXO:

Elaboração de projetos preliminares, básicos e executivos tendo como resultado final projetos em BIM LOD 400 para uma edificação comercial.

ITENS	QUANTIDADES
Item 01 – Projeto de Energia Elétrica de Baixa Tensão Estudo Preliminar Projeto Básico Projeto Executivo	8.500,00 m ²
Item 02 – Projeto de Energia Elétrica de Media Tensão Estudo Preliminar Projeto Básico Projeto Executivo	8.500,00 m ²
Item 03 – Projeto de Energia Elétrica de Alta Tensão Estudo Preliminar Projeto Básico Projeto Executivo	8.500,00 m ²

NORTE EXPRESS TRANSPORTE E LOGISTICA EIRELI – CNPJ.: 28.584.965/0002-79
AV. DO TURISMO Nº 13740 - TARUMÃ - MANAUS / AM – CEP: 69041-010

Falecos
ROMINA ALVES DOS SANTOS
Engenheira de Engenharia Elétrica
Especialista em Engenharia Elétrica
CREA-AM 18248

Este documento encontra-se registrado no Conselho Regional de Engenharia e Agronomia do Amazonas, vinculado à Certidão nº 969893/2020, emitida em 16/10/2020



Certidão nº 969893/2020
04/03/2022, 23:39

Chave de Impressão: D1c7y

O documento neste ato registrado foi emitido em 15/10/2020 e contém 2 folhas





Item 04 – Projeto Energia Fotovoltaica (Solar).

Estudo Preliminar
 Projeto Básico
 Projeto Executivo

8.500,00 m²

Item 05 – Projeto de Instalações Elétricas de Energia Estabilizada e Rede Ininterrupta.

Estudo Preliminar
 Projeto Básico
 Projeto Executivo

8.500,00 m²

Manaus/13.10.2020,



Fernanda de Sousa Braga
 Escritora Autorizada
 +55 (92) 3611-9610

Norte Express Transporte e Logística Eireli
 CNPJ: 28.584.965/0002-79
 HENRIQUE MOTA DE ARAÚJO
 SOCIO PROPRIETÁRIO
 CPF: 012.584.932-09

7ª TABELA DE NOTAS FIORETTI - Belª Juliana de Sá Fioretti
 Av. Costa Azevedo, 174 - Pó. 10 de Sobradão - Manaus-AM - PAIX: (92) 3611-9610
 site: www.criacionofioretti.com.br

Reconhecido por SEMELHANÇA a firma de HENRIQUE MOTA DE ARAÚJO Dou. fe. Em Testemunho da Verdade Emitido por FERNANDA DE SOUSA BRAGA - ESCRIVENTE SELO ELETRÔNICO DE FISCALIZAÇÃO DO TJ-AM REC.FR00045106310RSP0A7Y1885 14/10/2020 14 08 05 R\$ 6,00 Valor em cidade de Manaus-AM em 14/10/2020

Fernanda de Sousa Braga
 Escrivente Autorizada

Fernanda de Sousa Braga
 Escritora Autorizada
 +55 (92) 3611-9610

ROMINA ALVES DOS SANTOS
 Eng. Eletricista
 CREA RN: 0408712775

ROMINA ALVES DOS SANTOS
 ENGENHEIRA DE PRODUÇÃO ELÉTRICISTA
 CREA/AM 16248

7ª TABELA DE NOTAS FIORETTI - Belª Juliana de Sá Fioretti
 Av. Costa Azevedo, 174 - Pó. 10 de Sobradão - Manaus-AM - PAIX: (92) 3611-9610
 site: www.criacionofioretti.com.br

Reconhecido por SEMELHANÇA a firma de ROMINA ALVES DOS SANTOS Dou. fe. Em Testemunho da Verdade Emitido por FERNANDA DE SOUSA BRAGA - ESCRIVENTE SELO ELETRÔNICO DE FISCALIZAÇÃO DO TJ-AM REC.FR00045106310RSP0A7Y1885 14/10/2020 14 08 05 R\$ 6,00 Valor em cidade de Manaus-AM em 14/10/2020

Fernanda de Sousa Braga
 Escrivente Autorizada

Este documento encontra-se registrado no Conselho Regional de Engenharia e Agronomia do Amazonas, vinculado à Certidão nº 969893/2020, emitida em 16/10/2020



Certidão nº 969893/2020
 04/03/2022, 23:39

Chave de Impressão: D1c7y
 O documento neste ato registrado foi emitido em 15/10/2020 e contém 2 folhas

NORTE EXPRESS TRANSPORTE E LOGÍSTICA EIRELI – CNPJ.: 28.584.965/0002-79
 AV. DO TURISMO Nº 13740 - TARUMÃ - MANAUS / AM – CEP: 69041-010



[Handwritten signature and initials]



Certidão de Acervo Técnico - CAT
Resolução Nº 1025 de 30 de Outubro de 2009
Lei Federal Nº 6496 de 07 de Dezembro de 1977

CREA-AM

CAT COM REGISTRO DE ATESTADO

972846/2021

Conselho Regional de Engenharia e Agronomia do Amazonas

Atividade concluída

CERTIFICAMOS, em cumprimento ao disposto na Resolução nº 1.025, de 30 de outubro de 2009, do Confea, que consta dos assentamentos deste Conselho Regional de Engenharia e Agronomia do Amazonas - Crea-AM, o Acervo Técnico do profissional **SALATIEL DANDOLINI KERNE** referente à(s) Anotação(ões) de Responsabilidade Técnica - ART abaixo discriminada(s):

Profissional: **SALATIEL DANDOLINI KERNE**
Registro: **25739AM** RNP: **0415206286**
Título profissional: ENGENHEIRO CIVIL

Número da ART: **AM20210243526** Tipo de ART: OBRA OU SERVIÇO Registrada em: 09/02/2021 Baixada em: 10/02/2021
Forma de registro: INICIAL Participação técnica: INDIVIDUAL
Empresa contratada: **MULTIPRO PROJETOS DE ENGENHARIA E ARQUITETURA EIRELI**

Contratante: **GRECO ENGENHARIA LTDA** CPF/CNPJ: **25.275.612/0001-18**
Endereço do contratante: RUA JAPURÁ Nº: 1135
Complemento: Bairro: PRAÇA 14 DE JANEIRO
Cidade: MANAUS UF: AM CEP: 69020180
Contrato: 16.21 Celebrado em: 09/01/2021
Valor do contrato: R\$ 42.000,00 Tipo de contratante: Pessoa Jurídica de Direito Privado
Ação institucional: Outros
Endereço da obra/serviço: RUA BENJAMIN CONSTANT Nº: S/N
Complemento: Bairro: PETRÓPOLIS
Cidade: MANAUS UF: AM CEP: 69063010
Data de início: 09/01/2021 Conclusão efetiva: 09/02/2021
Finalidade: Comercial
Proprietário: **GRECO ENGENHARIA LTDA** CPF/CNPJ: 25.275.612/0001-18

Atividade Técnica: 1 - **DIRETA** OBRAS E SERVIÇOS - CONSTRUÇÃO CIVIL > SISTEMAS ESTRUTURAIS > ESTRUTURA > #1258 - CONCRETO ARMADO 5 - PROJETO 4500.00 metro quadrado; 1 - **DIRETA** OBRAS E SERVIÇOS - CONSTRUÇÃO CIVIL > SISTEMAS ESTRUTURAIS > ESTRUTURA > #1259 - CONCRETO PROTENDIDO 5 - PROJETO 4500.00 metro quadrado; 1 - **DIRETA** OBRAS E SERVIÇOS - CONSTRUÇÃO CIVIL > SISTEMAS ESTRUTURAIS > FUNDAÇÕES SUPERFICIAIS > #1267 - SAPATA ASSOCIADA 5 - PROJETO 4500.00 metro quadrado; 1 - **DIRETA** OBRAS E SERVIÇOS - CONSTRUÇÃO CIVIL > SISTEMAS ESTRUTURAIS > FUNDAÇÕES SUPERFICIAIS > #1269 - VIGA DE FUNDAÇÃO 5 - PROJETO 4500.00 metro quadrado; 1 - **DIRETA** OBRAS E SERVIÇOS - CONSTRUÇÃO CIVIL > SISTEMAS ESTRUTURAIS > FUNDAÇÕES > #1271 - ESTACA 5 - PROJETO 4500.00 metro quadrado; 1 - **DIRETA** OBRAS E SERVIÇOS - CONSTRUÇÃO CIVIL > SISTEMAS ESTRUTURAIS > LAJES > #1277 - CONCRETO ARMADO 5 - PROJETO 4500.00 metro quadrado; 1 - **DIRETA** OBRAS E SERVIÇOS - CONSTRUÇÃO CIVIL > SISTEMAS ESTRUTURAIS > LAJES > #1279 - OUTROS MATERIAIS 5 - PROJETO 4500.00 metro quadrado; 1 - **DIRETA** OBRAS E SERVIÇOS - CONSTRUÇÃO CIVIL > SISTEMAS ESTRUTURAIS > PILARES > #1283 - CONCRETO ARMADO 5 - PROJETO 4500.00 metro quadrado;

Observações

Elaboração de Projeto Estrutural (3 pavimentos) com área construída de 4.500 m², de uma edificação comercial, localizada na Rua Benjamin Constant, s/n, bairro Petrópolis em Manaus-AM.

Informações Complementares

- Conforme atestado anexo (02 páginas, emitido em 16/02/2020), circunscrito APENAS às atividades inerentes à sua modalidade, ENGENHARIA CIVIL, em coerência com as suas atribuições profissionais. Obs.: A representante da contratante que assina o Atestado, ENG. CIVIL. ALDER XAVIER COSTA JUNIOR, CPF Nº 007.717.492-52, com RNP sob o Nº 0416267815AM, é profissional habilitado no âmbito do Sistema Confea-Crea. CERTIFICAMOS, finalmente, que a responsabilidade pela veracidade e exatidão das informações declaradas constantes nos documentos que se encontram vinculados à presente Certidão de Acervo Técnico - CAT, cabe aos seus emissores.





Certidão de Acervo Técnico - CAT
Resolução Nº 1025 de 30 de Outubro de 2009
Lei Federal Nº 6496 de 07 de Dezembro de 1977

CREA-AM

CAT COM REGISTRO DE ATESTADO

972846/2021

Atividade concluída

Conselho Regional de Engenharia e Agronomia do Amazonas

CERTIFICAMOS, finalmente, que se encontra vinculado à presente Certidão de Acervo Técnico – CAT, o atestado contendo 2 folha(s), expedido pelo contratante da obra/serviço, a quem cabe a responsabilidade pela veracidade e exatidão das informações nele constantes.

Certidão de Acervo Técnico nº 972846/2021
16/02/2021, 15:16
A1z9Z

A Certidão de Acervo Técnico (CAT) à qual o atestado está vinculado constituirá prova da capacidade técnico-profissional da pessoa jurídica somente se o responsável técnico indicado estiver ou venha a ser integrado ao seu quadro técnico por meio de declaração entregue no momento da habilitação ou da entrega das propostas.

Certificamos que se encontra vinculado à presente CAT o atestado apresentado em cumprimento à Lei nº 8.666/93, expedido pela pessoa jurídica contratante, a quem cabe a responsabilidade pela veracidade e exatidão das informações nele constantes. É de responsabilidade deste Conselho a verificação da atividade profissional em conformidade com a Lei nº 5.194/66 e Resoluções do Conselho Federal de Engenharia e Agronomia - CONFEA.

Esta certidão perderá a validade, caso ocorra qualquer alteração posterior dos elementos cadastrais nela contidos.

Fica(m) Excluído(s), no entanto, o(s) serviço(s) cujas atribuições não competem ao(s) profissional(is) em questão.

A autenticidade desta Certidão pode ser verificada em:
<http://publico.crea-am.org.br/>, com a chave: A1z9Z





ATESTADO DE CAPACIDADE TÉCNICA

Atestamos para os devidos fins, que a empresa MultiPRO Projetos de Engenharia e Arquitetura Eireli CNPJ. Nº32.184.073/0001-77, sob responsabilidade técnica do(s) seguinte(s) profissional Arquiteto e Urbanista e Engenheiro Civil Salatiel Dandolini Kerne, executou de forma satisfatória os serviços de PROJETO ESTRUTURAL EM CONCRETO ARMADO listados a baixo:

DADOS DO CONTRATO: 16.21 (celebrado no dia 09/01/2021)
CONTRATANTE:

GRECO ENGENHARIA LTDA
GRECO ENGENHARIA LTDA // CNPJ: 25.275.612/0001-18

ENDEREÇO DA OBRA:

Rua Benjamin Constant, s/n CEP: 69063-010 Manaus/AM

PRAZO CONTRATUAL: 09/01/2021 a 09/02/2021

VALOR DO CONTRATO: R\$ 42.000,00

ART OBRA/SERVIÇO: AM20210243526

EDIFICAÇÃO/M²: 4.500 m²

CARACTERÍSTICAS DO SERVIÇO CONFORME ABAIXO:

Elaboração de projetos preliminares, básicos e executivos tendo como resultado final projetos em BIM LOD 400 de Estrutura em Concreto Armado para uma edificação comercial de 3 pavimentos com área de 4.500m²

- FUNDAÇÕES-O projeto de fundações seguirá as normas da ABNT, em especial a NBR 6122: 2010).
 - Planta de localização dos pilares, por eixos, com respectivas cargas;
 - Planta de locação dos diversos elementos da fundação, com especificação de todas as suas medidas geométricas e cotas de bases em relação ao mesmo RN utilizado pelo levantamento topográfico;
 - Cortes longitudinais e transversais de todos os elementos, mostrando os detalhes construtivos e geométricos de cada um deles;
 - Detalhamentos específicos de cada elemento das fundações projetadas;
 - Indicação da resistência(s) do(s) concreto(s) utilizado(s) (fck);
 - Indicação da(s) resistência(s) do terreno na(s) cota(s) de apoio das fundações;
 - Memorial descritivo;
 - Quantitativo de materiais;

Greco Engenharia – CNPJ:25.275.612/0001-18

Email:alder_junior@hotmail.com

Telefone: (92) 99114-0072; (92)3302-2099

Endereço: Avenida Japurá, 1135 (Altos) – Praça 14

Kerne
Alder Kerne

Este documento encontra-se registrado no Conselho Regional de Engenharia e Agronomia do Amazonas, vinculado à Certidão nº 972846/2021, emitida em 16/02/2021



Certidão nº 972846/2021
04/03/2022, 23:34

Chave de Impressão: A1Z9Z

O documento neste ato registrado foi emitido em 16/02/2021 e contém 2 folhas





- Memória de cálculo/Relatório Projeto Estrutural - Concreto Armado
- Art - responsabilidade técnica;
- SUPERESTRUTURA
 - Dimensionamento e detalhamento dos pilares;
 - Dimensionamento e detalhamento das vigas superiores;
 - Dimensionamento e detalhamento da laje mista - Protendida e maciça;
 - Dimensionamento e detalhamento estruturas metálicas;
 - Plantas de Formas das estruturas;
 - Memorial de cálculo;
 - Memorial descritivo;
 - Art - responsabilidade técnica;
- GERAL
 - Imagens em 3d (infraestrutura e superestrutura);
 - Lista de material de aço, concreto e forma;
 - Cortes esquemáticos da estrutura.

Manaus 16.02.2021

 ALDER XAVIER COSTA JUNIOR
 Eng. Civil / Diretor Greco Engenharia
 RNP: 0416267815AM
 CPF.: 007.717.492-52

 SALATIEL DANDOLINI KERNE
 Eng. Civil e Arquiteto e Urbanista
 RNP: 0415206286AM
 CPF.: 011.125.072-21

Greco Engenharia - CNPJ:25.275.612/0001-18
 Email:alder_junior@hotmail.com
 Telefone: (92) 99114-0072; (92)3302-2099
 Endereço: Avenida Japurá, 1135 (Altos) - Praça 14

Este documento encontra-se registrado no Conselho Regional de Engenharia e Agronomia do Amazonas, vinculado à Certidão nº 972846/2021, emitida em 16/02/2021



Certidão nº 972846/2021
 04/03/2022, 23:34

Chave de Impressão: A1z9Z

O documento neste ato registrado foi emitido em 16/02/2021 e contém 2 folhas





Certidão de Acervo Técnico - CAT
Resolução Nº 1025 de 30 de Outubro de 2009
Lei Federal Nº 6496 de 07 de Dezembro de 1977

CREA-AM

CAT COM REGISTRO DE ATESTADO

976421/2021

Atividade concluída

Conselho Regional de Engenharia e Agronomia do Amazonas

CERTIFICAMOS, em cumprimento ao disposto na Resolução nº 1.025, de 30 de outubro de 2009, do Confea, que consta dos assentamentos deste Conselho Regional de Engenharia e Agronomia do Amazonas - Crea-AM, o Acervo Técnico do profissional **PAULO HENRIQUE LOBAO DE ARAUJO FILHO** referente à(s) Anotação(ões) de Responsabilidade Técnica - ART abaixo discriminada(s):

Profissional: **PAULO HENRIQUE LOBAO DE ARAUJO FILHO**
Registro: **27153AM** RNP: **0416210813**
Título profissional: ENGENHEIRO CIVIL

Número da ART: **AM20210252558** Tipo de ART: OBRA OU SERVIÇO Registrada em: 19/04/2021 Baixada em: 01/05/2021
Forma de registro: INICIAL Participação técnica: INDIVIDUAL
Empresa contratada: **MULTIPRO PROJETOS DE ENGENHARIA E ARQUITETURA EIRELI**

Contratante: **TN-AM CONTROLE AMBIENTAL LTDA** CPF/CNPJ: **32.562.584/0001-85**
Endereço do contratante: RUA CONDE DE SERGIMIRIM Nº: 284
Complemento: Bairro: FLORES
Cidade: MANAUS UF: AM CEP: 69058402
Contrato: 28/2021 Celebrado em: 02/03/2021
Valor do contrato: R\$ 40.000,00 Tipo de contratante: Pessoa Jurídica de Direito Privado
Ação institucional: Outros
Endereço da obra/serviço: RUA CONDE DE SERGIMIRIM Nº: 284
Complemento: Bairro: FLORES
Cidade: MANAUS UF: AM CEP: 69058402
Data de início: 02/03/2021 Conclusão efetiva: 19/04/2021
Finalidade: Outro
Proprietário: TN-AM CONTROLE AMBIENTAL LTDA CPF/CNPJ: 32.562.584/0001-85

Atividade Técnica: 1 - DIRETA OBRAS E SERVIÇOS - CONSTRUÇÃO CIVIL > SISTEMAS ESTRUTURAIS > FUNDAÇÕES SUPERFICIAIS > #1267 - SAPATA ASSOCIADA 5 - PROJETO 1200.00 metro quadrado; 1 - DIRETA OBRAS E SERVIÇOS - CONSTRUÇÃO CIVIL > SISTEMAS ESTRUTURAIS > FUNDAÇÕES SUPERFICIAIS > #1269 - VIGA DE FUNDAÇÃO 5 - PROJETO 1200.00 metro quadrado; 1 - DIRETA OBRAS E SERVIÇOS - CONSTRUÇÃO CIVIL > SISTEMAS ESTRUTURAIS > FUNDAÇÕES > #1271 - ESTACA 5 - PROJETO 1200.00 metro quadrado; 1 - DIRETA OBRAS E SERVIÇOS - CONSTRUÇÃO CIVIL > SISTEMAS ESTRUTURAIS > PILARES > #1283 - CONCRETO ARMADO 5 - PROJETO 1200.00 metro quadrado; 1 - DIRETA OBRAS E SERVIÇOS - CONSTRUÇÃO CIVIL > EDIFICAÇÕES > #4109 - COBERTURA COM TELHA METÁLICA 5 - PROJETO 1200.00 metro quadrado;

Observações

ELABORAÇÃO DE PROJETOS EM PLATAFORMA BIM LOD400 DE ESTUDO PRELIMINAR, PROJETO BÁSICO E PROJETO EXECUTIVO DE ESTRUTURA E FUNDAÇÕES UMA EDIFICAÇÃO ADMINISTRATIVA TIPO ESCRITÓRIO COM APROXIMADAMENTE 1200M² DE AREA CONSTRUIDA.

Informações Complementares

- Conforme Atestado de Capacidade Técnica, anexo (02 páginas), para os serviços efetivamente executados, compreendidos no período de 02/03/2021 e 19/04/2021, circunscrito APENAS às atividades inerentes à sua modalidade, Eng. CIVIL, em coerência com as suas atribuições profissionais. Obs.: O referido atestado foi objeto de Laudo Técnico (01 página, referente à ART Nº AM20210253881), elaborado pelo Eng. Civil LUIZ CORREA NETO, CPF Nº 981.113.022-15, RNP Nº 041295578-4, cujo qual é profissional habilitado no âmbito do Sistema Confea-Crea. CERTIFICAMOS, finalmente, que a responsabilidade pela VERACIDADE E EXATIDÃO DAS INFORMAÇÕES DECLARADAS CONSTANTES NOS DOCUMENTOS QUE SE ENCONTRAM VINCULADOS À PRESENTE CERTIDÃO DE ACERVO TÉCNICO - CAT, CABE AOS SEUS EMISSORES.



[Handwritten signature and initials in blue ink]



Certidão de Acervo Técnico - CAT
Resolução Nº 1025 de 30 de Outubro de 2009
Lei Federal Nº 6496 de 07 de Dezembro de 1977

CREA-AM

CAT COM REGISTRO DE ATESTADO

976421/2021

Atividade concluída

Conselho Regional de Engenharia e Agronomia do Amazonas

CERTIFICAMOS, finalmente, que se encontra vinculado à presente Certidão de Acervo Técnico – CAT, o atestado contendo 2 folha(s), expedido pelo contratante da obra/serviço, a quem cabe a responsabilidade pela veracidade e exatidão das informações nele constantes.

Certidão de Acervo Técnico nº 976421/2021

26/05/2021, 13:51

Ac867

A Certidão de Acervo Técnico (CAT) à qual o atestado está vinculado constituirá prova da capacidade técnico-profissional da pessoa jurídica somente se o responsável técnico indicado estiver ou venha a ser integrado ao seu quadro técnico por meio de declaração entregue no momento da habilitação ou da entrega das propostas.

Certificamos que se encontra vinculado à presente CAT o atestado apresentado em cumprimento à Lei nº 8.666/93, expedido pela pessoa jurídica contratante, a quem cabe a responsabilidade pela veracidade e exatidão das informações nele constantes. É de responsabilidade deste Conselho a verificação da atividade profissional em conformidade com a Lei nº 5.194/66 e Resoluções do Conselho Federal de Engenharia e Agronomia - CONFEA.

Esta certidão perderá a validade, caso ocorra qualquer alteração posterior dos elementos cadastrais nela contidos.

Fica(m) Excluído(s), no entanto, o(s) serviço(s) cujas atribuições não competem ao(s) profissional(is) em questão.

A autenticidade desta Certidão pode ser verificada em:
<http://publico.crea-am.org.br/>, com a chave: Ac867





ATESTADO DE CAPACIDADE TÉCNICA

Atestamos para os devidos fins, que a empresa **MultiPRO Projetos de Engenharia e Arquitetura Eireli** CNPJ. Nº32.184.073/0001-77, sob responsabilidade técnica do(s) seguinte(s) profissionais **Engenheiro Civil PAULO HENRIQUE LOBÃO DE ARAUJO FILHO (RNP:0416210813)**, executou de forma satisfatória os serviços de **Elaboração de Projetos e Compatibilização de Projetos** listados a baixo:

DADOS DO CONTRATO: 28/2021 (celebrado no dia 02/03/2021)

CONTRATANTE:

TN-AM Controle Ambiental Ltda
Trully Nolem // CNPJ: 32.562.584/0001-85

ENDEREÇO DA OBRA:

RUA CONDE DE SERGIMIRIM, Nº290, BAIRRO FLORES
CEP: 69058-402 Manaus/AM

PRAZO CONTRATUAL: 02/03/2021 a 19/04/2021

VALOR DO CONTRATO: R\$ 40.000,00

ART OBRA/SERVIÇO: AM20210252558

Este documento encontra-se registrado no Conselho Regional de Engenharia e Agronomia do Amazonas, vinculado à Certidão nº 976421/2021, emitida em 26/05/2021



CARACTERÍSTICAS DO SERVIÇO CONFORME ABAIXO:

Elaboração de projetos preliminares, básicos e executivos tendo como resultado final projetos em BIM LOD 400 Fundação e Estrutural, memoriais técnicos, e orçamentos completos (resumo, sintético, analítico e cronograma físico financeiro) para uma edificação de 3 pavimentos do tipo (administração/escritórios).

ITENS

QUANTIDADES

Item 01 – Projeto de Fundação.

1.200 m²

Elaboração do projeto de fundação sobre estacas de uma edificação comercial conforme descritos abaixo.

Projeto de locação das estacas;

Projeto de locação dos blocos;

Projeto de Armação das estacas;

Projeto de Armação dos Blocos;

Memorias com quadro de cargas de cada bloco de fundação.

Item 02 – Projeto de Estrutura em Concreto Armado

1.200 m²

TN-AM CONTROLE AMBIENTAL LTDA – CNPJ: 32.562.584/0001-85
Rua Conde de Sergimirim, 284 – Flores - Manaus – AM / CEP 69058-402
www.trulynolen.com.br

Certidão nº 976421/2021

04/03/2022, 23:37

Chave de Impressão: Ac867

O documento neste ato registrado foi emitido em 14/05/2021 e contém 2 folhas





Elaborou projeto preliminar, básico e executivo da estrutura de concreto armado, contemplando: pilares, vigas e lajes (nervurada e maciça), foram entregues memoriais descritivo e de cálculo em conjunto com o projeto.

Item 06 – Projeto de Estrutura Metálica.

1.200 m²

Elaboração de Projeto de cobertura metálica com vão de 30 metros, em estrutura com duas águas. Incluindo estruturas metálicas auxiliares para apoio de ACM, Estudo Preliminar, Projeto Básico, Projeto Executivo e Memoriais.

Item 12 – Memorial Descritivo.

1.200 m²

Em todas as etapas de entrega (preliminar, básico e executivo) foram entregue memoriais descritivos e de cálculo para todos os sistemas.

Item 13 – Caderno de Especificações ou de encargos.

1.200 m²

Foi entregue ao final um caderno completo com todas as especificações de materiais e informações construtivas do sistema.

Item 14 – Orçamento

1.200 m²

Elaborou o orçamento de obra, contendo resumo, orçamento sintético, orçamento analítico, memória de cálculo e cálculo de BDI.

Item 15 – Cronograma.

1.200 m²

Foi entregue o cronograma físico-financeiro da obra.

Manaus - AM, 20 de abril de 2021

9º TN

Luiz Corrêa Neto

LUIZ CORRÊA NETO
ENGENHEIRO CIVIL - RNP: 0412955784AM
CPF: 981.113.022-15



William Reis Oliveira

William Reis Oliveira
Gerente Geral
TN-AM Controle Ambiental Ltda.
CNPJ: 32.562.584/0001-85

TN-AM Controle Ambiental Ltda
Cnpj: 32.562.584/0001-85
Gerente Geral - William Reis Oliveira

TN-AM CONTROLE AMBIENTAL LTDA – CNPJ: 32.562.584/0001-85
Rua Conde de Sergimirim, 284 – Flores - Manaus – AM / CEP 69058-402
www.trulynolen.com.br

Cartório de
Também
Escritório
Manaus-AM
RECFIR00413561470UKM7140030
em material postado em 2021/04/20 11:41 AM
RECORTE: 04/03/2022, 23:37
WILLIAM REIS OLIVEIRA
CPF: 981.113.022-15
RECORTE: 04/03/2022, 23:37
32 562 584 0001 85

Este documento encontra-se registrado no Conselho Regional de Engenharia e Agronomia do Amazonas, vinculado a Certidão nº 976421/2021, emitida em 26/05/2021



Certidão nº 976421/2021
04/03/2022, 23:37

Chave de Impressão: Ac867

O documento neste ato registrado foi emitido em 14/05/2021 e contém 2 folhas

9º TABELA DE NOTAS - CARTÓRIO - 3º FEU
Recorrido Por AUTORIZADA a firma de LUIZ CORRÊA NETO DO ESCRITÓRIO TESTEMUNHO da verdade COPIADO POR: WILSON DE SOUZA - ESTABELECIMENTO SELO ELETRÔNICO DE FISCALIZAÇÃO - TAMBÉM RECORTE: 04/03/2022, 23:37
RECIBO
RECIBO Nº 0431002775126AMT21
Belo Jardim, 20 de abril de 2021 - Págo: R\$ 0,00





Certidão de Acervo Técnico - CAT
Resolução Nº 1025 de 30 de Outubro de 2009
Lei Federal Nº 6496 de 07 de Dezembro de 1977

CREA-AM

CAT COM REGISTRO DE ATESTADO

976420/2021

Atividade concluída

Conselho Regional de Engenharia e Agronomia do Amazonas

CERTIFICAMOS, em cumprimento ao disposto na Resolução nº 1.025, de 30 de outubro de 2009, do Confea, que consta dos assentamentos deste Conselho Regional de Engenharia e Agronomia do Amazonas - Crea-AM, o Acervo Técnico do profissional **SALATIEL DANDOLINI KERNE** referente à(s) Anotação(ões) de Responsabilidade Técnica - ART abaixo discriminada(s):

Profissional: **SALATIEL DANDOLINI KERNE**
Registro: **25739AM** RNP: **0415206286**
Título profissional: ENGENHEIRO CIVIL

Número da ART: **AM20210254653** Tipo de ART: OBRA OU SERVIÇO Registrada em: 04/05/2021 Baixada em:
Forma de registro: SUBSTITUIÇÃO Participação técnica: INDIVIDUAL
Empresa contratada: **MULTIPRO PROJETOS DE ENGENHARIA E ARQUITETURA EIRELI**

Contratante: **LF COMERCIO DE SUPRIMENTOS DE INFORMATICA EIRELI** CPF/CNPJ: **13.825.157/0002-89**
Endereço do contratante: RUA TITO BITTENCOURT Nº: 89
Complemento: Bairro: SÃO FRANCISCO
Cidade: MANAUS UF: AM CEP: 69079040

Contrato: 23/2021 Celebrado em: 28/01/2021
Valor do contrato: R\$ 95.450,00 Tipo de contratante: Pessoa Jurídica de Direito Privado

Ação institucional: Outros

Endereço da obra/serviço: RUA TITO BITTENCOURT

Complemento: Nº: 89
Bairro: SÃO FRANCISCO
Cidade: MANAUS UF: AM CEP: 69079040

Data de início: 28/01/2021 Conclusão efetiva: 29/03/2021

Finalidade: Outro

Proprietário: **LF COMERCIO DE SUPRIMENTOS DE INFORMATICA EIRELI** CPF/CNPJ: **13.825.157/0002-89**

Atividade Técnica: 1 - DIRETA OBRAS E SERVIÇOS - CONSTRUÇÃO CIVIL > SISTEMAS ESTRUTURAIS > ESTRUTURA > #1258 - CONCRETO ARMADO 5 - PROJETO 1800.00 metro quadrado; 1 - DIRETA OBRAS E SERVIÇOS - CONSTRUÇÃO CIVIL > SISTEMAS ESTRUTURAIS > FUNDAÇÕES SUPERFICIAIS > #1267 - SAPATA ASSOCIADA 5 - PROJETO 1800.00 metro quadrado; 1 - DIRETA OBRAS E SERVIÇOS - CONSTRUÇÃO CIVIL > SISTEMAS ESTRUTURAIS > FUNDAÇÕES SUPERFICIAIS > #1269 - VIGA DE FUNDAÇÃO 5 - PROJETO 1800.00 metro quadrado; 1 - DIRETA OBRAS E SERVIÇOS - CONSTRUÇÃO CIVIL > SISTEMAS ESTRUTURAIS > FUNDAÇÕES > #1271 - ESTACA 5 - PROJETO 1800.00 metro quadrado; 1 - DIRETA OBRAS E SERVIÇOS - CONSTRUÇÃO CIVIL > SISTEMAS ESTRUTURAIS > LAJES > #1277 - CONCRETO ARMADO 5 - PROJETO 1800.00 metro quadrado; 1 - DIRETA OBRAS E SERVIÇOS - CONSTRUÇÃO CIVIL > SISTEMAS ESTRUTURAIS > LAJES > #1279 - OUTROS MATERIAIS 5 - PROJETO 1800.00 metro quadrado; 1 - DIRETA OBRAS E SERVIÇOS - CONSTRUÇÃO CIVIL > SISTEMAS ESTRUTURAIS > PILARES > #1283 - CONCRETO ARMADO 5 - PROJETO 1800.00 metro quadrado;

Observações

ELABORAÇÃO DE PROJETO ESTRUTURAL EM BIM LOD 400, (3 PAVIMENTOS), COM ÁREA CONSTRUÍDA DE 1800M², E SUAS DOCUMENTAÇÕES TÉCNICAS COM APRESENTAÇÃO DE MEMORIAIS DE CÁLCULO E DESCRITIVO.

Informações Complementares

- Conforme Atestado de Capacidade Técnica, anexo (02 páginas), para os serviços efetivamente executados, compreendidos no período de 28/01/2021 a 29/03/2021, circunscrito APENAS às atividades inerentes à sua modalidade, ENGENHARIA CIVIL, em coerência com as suas atribuições profissionais. Obs.: O referido atestado foi objeto de Laudo Técnico (01 página, datado de 27/04/2021, referente à ART Nº AM20210253879), elaborado pelo Eng. Civ. LUIZ CORREA NETO, CPF Nº 981.113.022-15, RNP Nº 041295578-4, cujo qual é profissional habilitado no âmbito do Sistema Confea-Crea. CERTIFICAMOS, finalmente, que a responsabilidade pela veracidade e exatidão das informações declaradas constantes nos documentos que se encontram vinculados à presente Certidão de Acervo Técnico - CAT, cabe aos seus emissores.





Certidão de Acervo Técnico - CAT
Resolução Nº 1025 de 30 de Outubro de 2009
Lei Federal Nº 6496 de 07 de Dezembro de 1977

CREA-AM

CAT COM REGISTRO DE ATESTADO

976420/2021

Atividade concluída

Conselho Regional de Engenharia e Agronomia do Amazonas

CERTIFICAMOS, finalmente, que se encontra vinculado à presente Certidão de Acervo Técnico – CAT, o atestado contendo 2 folha(s), expedido pelo contratante da obra/serviço, a quem cabe a responsabilidade pela veracidade e exatidão das informações nele constantes.

Certidão de Acervo Técnico nº 976420/2021

10/05/2021, 16:45

C8x52

A Certidão de Acervo Técnico (CAT) à qual o atestado está vinculado constituirá prova da capacidade técnico-profissional da pessoa jurídica somente se o responsável técnico indicado estiver ou venha a ser integrado ao seu quadro técnico por meio de declaração entregue no momento da habilitação ou da entrega das propostas.

Certificamos que se encontra vinculado à presente CAT o atestado apresentado em cumprimento à Lei nº 8.666/93, expedido pela pessoa jurídica contratante, a quem cabe a responsabilidade pela veracidade e exatidão das informações nele constantes. É de responsabilidade deste Conselho a verificação da atividade profissional em conformidade com a Lei nº 5.194/66 e Resoluções do Conselho Federal de Engenharia e Agronomia - CONFEA.

Esta certidão perderá a validade, caso ocorra qualquer alteração posterior dos elementos cadastrais nela contidos.

Fica(m) Excluído(s), no entanto, o(s) serviço(s) cujas atribuições não competem ao(s) profissional(is) em questão.

A autenticidade desta Certidão pode ser verificada em:
<http://publico.crea-am.org.br/>, com a chave: C8x52





ATESTADO DE CAPACIDADE TÉCNICA

Atestamos para os devidos fins, que a empresa **MultiPRO Projetos de Engenharia e Arquitetura Eireli** CNPJ. Nº32.184.073/0001-77, sob responsabilidade técnica do(s) seguinte(s) profissionais **Engenheiro Civil Salatiel Dandolini Kerne**, CPF:011.125.072-21 (RNP:0415206286), executou de forma satisfatória os serviços de **Elaboração de Projetos e Compatibilização de Projetos** listados a baixo:

DADOS DO CONTRATO: 23/2021 (celebrado no dia 28/01/2021)
CONTRATANTE:

LF COMERCIO DE SUPRIMENTOS DE INFORMATICA EIRELI
LF INSUMOS // CNPJ: 13.825.157/0002-89

ENDEREÇO DA OBRA:
RUA TITO BITTENCOURT, Nº89, BAIRRO SÃO FRANCISCO CEP: 69079-040 Manaus/AM

PRAZO CONTRATUAL: 28/01/2021 a 29/03/2021
VALOR DO CONTRATO: R\$ 95.450,00
ART OBRA/SERVIÇO: SUBSTITUIÇÃOAM20210254653

CARACTERÍSTICAS DO SERVIÇO CONFORME ABAIXO:

Elaboração de projetos preliminares, básicos e executivos tendo como resultado final projetos em BIM LOD 400 Fundação e Estrutural, memoriais técnicos, e orçamentos completos (resumo, sintético, analítico e cronograma físico financeiro) para uma edificação de 3 pavimentos do tipo comercial-(administração/escritórios).

ITENS

QUANTIDADES

Item 01 – Projeto de Fundação.

Elaboração do projeto de fundação sobre estacas de uma edificação comercial conforme descritos abaixo.

Projeto de locação das estacas;
Projeto de locação dos blocos;
Projeto de Armação das estacas;
Projeto de Armação dos Blocos;
Memorias com quadro de cargas de cada bloco de fundação.

1.800 m²

Item 02 – Projeto de Estrutura em Concreto Armado

Elaborou projeto preliminar, básico e executivo da estrutura de concreto armado, contemplando: pilares, vigas e lajes (nervurada e maciça), foram entregues memoriais descritivo e de cálculo em conjunto com o projeto.

1.800 m²

Rua Tito Bitencourt, Bairro, 89 - São Francisco, Manaus - AM, 69079-040
CNPJ: 13.825.157/0002-89 – Telefone: 92- 98467-2112

Este documento encontra-se registrado no Conselho Regional de Engenharia e Agronomia do Amazonas, vinculado à Certidão nº 976420/2021, emitida em 10/05/2021



Certidão nº 976420/2021
04/03/2022, 23:34

Chave de impressão: C8x52

O documento neste ato registrado foi emitido em 10/05/2021 e contém 2 folhas





Item 06 – Projeto de Estrutura Metálica.

Elaboração de Projeto de cobertura metálica com vão de 30 metros, em estrutura com duas águas. Incluindo estruturas metálicas auxiliares para apoio de ACM, Estudo Preliminar, Projeto Básico, Projeto Executivo e Memoriais.

1.200 m²

Item 12 – Memorial Descritivo.

Em todas as etapas de entrega (preliminar, básico e executivo) foram entregues memoriais descritivos e de cálculo para todos os sistemas.

1.800 m²

Item 13 – Caderno de Especificações ou de encargos.

Foi entregue ao final um caderno completo com todas as especificações de materiais e informações construtivas do sistema.

1.800 m²

Item 14 – Orçamento

Elaborou o orçamento de obra, contendo resumo, orçamento sintético, orçamento analítico, memória de cálculo e cálculo de BDI.

1.800 m²

Item 15 – Cronograma.

Foi entregue o cronograma físico-financeiro da obra.

1.800 m²

Manaus - AM, 29 de Março de 2021

Luiz Corrêa Neto

LUIZ CORRÊA NETO
ENGENHEIRO CIVIL - RNP: 0412955784AM
CPF: 981.113.022-15



Fernando Eduardo Martins

LF COMERCIO DE SUPRIMENTOS DE INFORMATICA EIRELI
PROPRIETÁRIO: FERNANDO EDUARDO MARTINS
CPF: 015.509.362-20



SEMPRE PAGO
DE NOTAS

Este documento encontra-se registrado no Conselho Regional de Engenharia e Agronomia do Amazonas, vinculado à Certidão nº 976420/2021, emitida em 10/05/2021



Certidão nº 976420/2021
04/03/2022, 23:34

Chave de Impressão: C8x52

O documento neste ato registrado foi emitido em 10/05/2021 e contém 2 folhas

Rua Tito Bitencourt, Bairro, 89 - São Francisco, Manaus - AM, 69079-040
CNPJ: 13.825.157/0002-89 – Telefone: 92- 98467-2112



Handwritten signatures and initials



Certidão de Acervo Técnico - CAT
Resolução Nº 1025 de 30 de Outubro de 2009
Lei Federal Nº 6496 de 07 de Dezembro de 1977

CREA-AM

CAT COM REGISTRO DE ATESTADO

976819/2021

Atividade concluída

Conselho Regional de Engenharia e Agronomia do Amazonas

CERTIFICAMOS, em cumprimento ao disposto na Resolução nº 1.025, de 30 de outubro de 2009, do Confea, que consta dos assentamentos deste Conselho Regional de Engenharia e Agronomia do Amazonas - Crea-AM, o Acervo Técnico do profissional **PAULO HENRIQUE LOBAO DE ARAUJO FILHO** referente à(s) Anotação(ões) de Responsabilidade Técnica - ART abaixo discriminada(s):

Profissional: **PAULO HENRIQUE LOBAO DE ARAUJO FILHO**
Registro: **27153AM** RNP: **0416210813**
Título profissional: ENGENHEIRO CIVIL

Número da ART: **AM20210252559** Tipo de ART: OBRA OU SERVIÇO Registrada em: 19/04/2021 Baixada em: 12/05/2021
Forma de registro: INICIAL Participação técnica: INDIVIDUAL
Empresa contratada: **MULTIPRO PROJETOS DE ENGENHARIA E ARQUITETURA EIRELI**

Contratante: **AMAZON ANGLERS TURISMO** CPF/CNPJ: **24.042.958/0001-03**
Endereço do contratante: AVENIDA BRASIL Nº: 2956
Complemento: SALA 06 Bairro: COMPENSA
Cidade: MANAUS UF: AM CEP: 69036110

Contrato: 25/2021 Celebrado em: 19/02/2021
Valor do contrato: R\$ 91.000,00 Tipo de contratante: Pessoa Jurídica de Direito Privado

Ação institucional: Outros
Endereço da obra/serviço: RUA PONTA DO VENTO Nº: 24
Complemento: Bairro: MAUAZINHO
Cidade: MANAUS UF: AM CEP: 69075401

Data de início: 19/02/2021 Conclusão efetiva: 19/04/2021

Finalidade: Outro

Proprietário: **AMAZON ANGLERS TURISMO** CPF/CNPJ: 24.042.958/0001-03

Atividade Técnica: 1 - DIRETA OBRAS E SERVIÇOS - CONSTRUÇÃO CIVIL > SISTEMAS ESTRUTURAIS > FUNDAÇÕES SUPERFICIAIS > #1267 - SAPATA ASSOCIADA 5 - PROJETO 2645.00 metro quadrado; 1 - DIRETA OBRAS E SERVIÇOS - CONSTRUÇÃO CIVIL > SISTEMAS ESTRUTURAIS > FUNDAÇÕES SUPERFICIAIS > #1269 - VIGA DE FUNDAÇÃO 5 - PROJETO 2645.00 metro quadrado; 1 - DIRETA OBRAS E SERVIÇOS - CONSTRUÇÃO CIVIL > SISTEMAS ESTRUTURAIS > FUNDAÇÕES > #1271 - ESTACA 5 - PROJETO 2645.00 metro quadrado; 1 - DIRETA OBRAS E SERVIÇOS - CONSTRUÇÃO CIVIL > SISTEMAS ESTRUTURAIS > PILARES > #1283 - CONCRETO ARMADO 5 - PROJETO 2645.00 metro quadrado; 1 - DIRETA OBRAS E SERVIÇOS - CONSTRUÇÃO CIVIL > EDIFICAÇÕES > #4109 - COBERTURA COM TELHA METÁLICA 5 - PROJETO 1800.00 metro quadrado;

Observações

ELABORAÇÃO DE PROJETOS EM BIM LOD300 DE ESTRUTURA EM CONCRETO ARMADO DE UMA EDIFICAÇÃO (ADMINISTRAÇÃO/ESCRITÓRIO), DE 3 PAVIMENTOS COM AREA CONSTRUIDA DE 2.645M².

Informações Complementares

- Conforme Atestado de Capacidade Técnica, anexo (02 páginas), para os serviços efetivamente executados, compreendidos no período de 19/02/2021 e 19/04/2021, circunscrito APENAS às atividades inerentes à sua modalidade, ENGENHARIA CIVIL, em coerência com as suas atribuições profissionais. Obs.: O referido atestado foi objeto de Laudo Técnico (01 página, datado de 11/05/2021, referente à ART Nº AM20210252559), elaborado pelo Eng. Civ. LUIZ CORREA NETO, CPF Nº 981.113.022-15, RNP Nº 041295578-4, cujo qual é profissional habilitado no âmbito do Sistema Confea-Crea. CERTIFICAMOS, finalmente, que a responsabilidade pela veracidade e exatidão das informações declaradas constantes nos documentos que se encontram vinculados à presente Certidão de Acervo Técnico - CAT, cabe aos seus emissores.





Certidão de Acervo Técnico - CAT
Resolução Nº 1025 de 30 de Outubro de 2009
Lei Federal Nº 6496 de 07 de Dezembro de 1977

CREA-AM

CAT COM REGISTRO DE ATESTADO

976819/2021

Atividade concluída

Conselho Regional de Engenharia e Agronomia do Amazonas

CERTIFICAMOS, finalmente, que se encontra vinculado à presente Certidão de Acervo Técnico – CAT, o atestado contendo 2 folha(s), expedido pelo contratante da obra/serviço, a quem cabe a responsabilidade pela veracidade e exatidão das informações nele constantes.

Certidão de Acervo Técnico nº 976819/2021

28/06/2021, 14:30

Z75CZ

A Certidão de Acervo Técnico (CAT) à qual o atestado está vinculado constituirá prova da capacidade técnico-profissional da pessoa jurídica somente se o responsável técnico indicado estiver ou venha a ser integrado ao seu quadro técnico por meio de declaração entregue no momento da habilitação ou da entrega das propostas.

Certificamos que se encontra vinculado à presente CAT o atestado apresentado em cumprimento à Lei nº 8.666/93, expedido pela pessoa jurídica contratante, a quem cabe a responsabilidade pela veracidade e exatidão das informações nele constantes. É de responsabilidade deste Conselho a verificação da atividade profissional em conformidade com a Lei nº 5.194/66 e Resoluções do Conselho Federal de Engenharia e Agronomia - CONFEA.

Esta certidão perderá a validade, caso ocorra qualquer alteração posterior dos elementos cadastrais nela contidos.

Fica(m) Excluído(s), no entanto, o(s) serviço(s) cujas atribuições não competem ao(s) profissional(is) em questão.

A autenticidade desta Certidão pode ser verificada em:
<http://publico.crea-am.org.br/>, com a chave: Z75CZ





ATESTADO DE CAPACIDADE TÉCNICA

Atestamos para os devidos fins, que a empresa **MultipRO Projetos de Engenharia e Arquitetura Eireli** CNPJ. Nº32.184.073/0001-77, sob responsabilidade técnica do(s) seguinte(s) profissionais **Engenheiro Civil PAULO HENRIQUE LOBÃO DE ARAUJO FILHO, CPF:012.224.772-89 (RNP:0416210813)**, executou de forma satisfatória os serviços de **Elaboração de Projetos e Compatibilização de Projetos** listados a baixo:

DADOS DO CONTRATO: 25/2021 (celebrado no dia 19/02/2021)

CONTRATANTE:

AMAZON ANGLERS TURISMO

AMAZON ANGLERS // CNPJ: 24.042.985/0001-03

ENDEREÇO DA OBRA:

RUA PONTA DO VENTO, Nº24, BAIRRO MAUAZINHO CEP: 69036-110 Manaus/AM

PRAZO CONTRATUAL: 19/02/2021 a 19/04/2021

VALOR DO CONTRATO: R\$ 91.000,00

ART OBRA/SERVIÇO: AM20210252559

CARACTERÍSTICAS DO SERVIÇO CONFORME ABAIXO:

Elaboração de projetos preliminares, básicos e executivos tendo como resultado final projetos em BIM LOD 300 Fundação e Estrutural, memoriais técnicos, e orçamentos completos (resumo, sintético, analítico e cronograma físico financeiro) para uma edificação de 3 pavimentos do tipo (administração/escritórios).

ITENS

QUANTIDADES

Item 01 – Projeto de Fundação.

Elaboração do projeto de fundação sobre estacas de uma edificação comercial conforme descritos abaixo.

2.645,00 m²

Projeto de locação das estacas;

Projeto de locação dos blocos;

Projeto de Armação das estacas;

Projeto de Armação dos Blocos;

Memorias com quadro de cargas de cada bloco de fundação.

Item 02 – Projeto de Estrutura em Concreto Armado

Elaborou projeto preliminar, básico e executivo da estrutura de concreto armado, contemplando: pilares, vigas e lajes (nervurada e maciça), foram entregues memoriais descritivo e de cálculo em conjunto com o projeto.

2.645,00 m²

Item 03 – Projeto de Estrutura Metálica.

Elaboração de Projeto de cobertura metálica com vão de 30 metros, em estrutura com duas águas. Incluindo estruturas metálicas auxiliares para apoio de ACM, Estudo Preliminar, Projeto Básico, Projeto Executivo e Memoriais.

1.800,00 m²

AMAZON ANGLERS TURISMO
24.042.958/0001-03
AV. BRASIL, 2956 – SALA 06 – COMPENSA
(92) 3877-7786
WWW.AMAZONANGLERS.COM.BR

Este documento encontra-se registrado no Conselho Regional de Engenharia e Agronomia do Amazonas, vinculado à Certidão nº 976819/2021, emitida em 28/06/2021



Certidão nº 976819/2021
04/03/2022, 23:37

Chave de Impressão: Z75CZ

O documento neste ato registrado foi emitido em 25/06/2021 e contém 2 folhas

Handwritten signature and initials.





Item 04 – Memorial Descritivo.

Em todas as etapas de entrega (preliminar, básico e executivo) foram entregues memoriais descritivos e de cálculo para todos os sistemas.

2.645.00 m²

Item 05 – Caderno de Especificações ou de encargos.

Foi entregue ao final um caderno completo com todas as especificações de materiais e informações construtivas do sistema.

2.645.00 m²

Item 06 – Orçamento

Elaborou o orçamento de obra, contendo resumo, orçamento sintético, orçamento analítico, memória de cálculo e cálculo de BDI.

2.645,00 m²

Item 07 – Cronograma.

Foi entregue o cronograma físico-financeiro da obra.

2.645.00 m²

Manaus - AM, 19 de abril de 2021



Luiz Corrêa Neto

LUIZ CORRÊA NETO
ENGENHEIRO CIVIL - RNP: 0412955784AM
CPF: 981.113.022-15

Este documento encontra-se registrado no Conselho Regional de Engenharia e Agronomia do Amazonas, vinculado à Certidão nº 976819/2021, emitida em 28/06/2021



Iandra Guedes da Silva

AMAZON ANGLERS TURISMO
Cnpj: 24.042.958/0001-03
SÓCIA ADMINISTRADORA – IANDRA GUEDES DA SILVA
CPF:000.709.252-08



AMAZON ANGLERS TURISMO
 24.042.958/0001-03
 AV.BRASIL, 2956 – SALA 06 – COMPENSA
 (92) 3877-7786
 WWW.AMAZONANGLERS.COM.BR

Certidão nº 976819/2021
 04/03/2022, 23:37

Chave de Impressão: Z75CZ

O documento neste ato registrado foi emitido em 25/06/2021 e contém 2 folhas





Certidão de Acervo Técnico - CAT
Resolução Nº 1025 de 30 de Outubro de 2009
Lei Federal Nº 6496 de 07 de Dezembro de 1977

CREA-AM

CAT COM REGISTRO DE ATESTADO

968764/2020

Conselho Regional de Engenharia e Agronomia do Amazonas

Atividade concluída

CERTIFICAMOS, em cumprimento ao disposto na Resolução nº 1.025, de 30 de outubro de 2009, do Confea, que consta dos assentamentos deste Conselho Regional de Engenharia e Agronomia do Amazonas - Crea-AM, o Acervo Técnico do profissional **PAULO HENRIQUE LOBÃO DE ARAÚJO FILHO** referente à(s) Anotação(ões) de Responsabilidade Técnica - ART abaixo discriminada(s):

Profissional: **PAULO HENRIQUE LOBÃO DE ARAÚJO FILHO**

Registro: **27153AM** RNP: **0416210813**

Título profissional: ENGENHEIRO CIVIL

Número da ART: **AM20200225310** Tipo de ART: **OBRA OU SERVIÇO** Registrada em: 10/09/2020 Baixada em: 11/09/2020
Forma de registro: **SUBSTITUIÇÃO** Participação técnica: **INDIVIDUAL**
Empresa contratada: **MULTIPRO PROJETOS DE ENGENHARIA E ARQUITETURA EIRELI**

Contratante: **NORTE EXPRESS TRANSPORTE E LOGÍSTICA EIRELI**

CPF/CNPJ: **28.584.965/0002-79**

Endereço do contratante: **AVENIDA DO TURISMO**

Nº: 13740

Complemento:

Bairro: **TARUMÃ**

Cidade: **MANAUS**

UF: **AM**

CEP: **69041010**

Contrato: 27

Celebrado em: **04/05/2020**

Valor do contrato: **R\$ 87.000,00**

Tipo de contratante: **Pessoa Jurídica de Direito Privado**

Ação institucional: **Outros**

Endereço da obra/serviço: **AVENIDA TEFÉ**

Nº: 2881

Complemento:

Bairro: **JAPIIM**

Cidade: **MANAUS**

UF: **AM**

CEP: **69078000**

Data de início: **04/05/2020**

Conclusão efetiva: **02/09/2020**

Finalidade: **Comercial**

Proprietário: **NORTE EXPRESS TRANSPORTE E LOGÍSTICA EIRELI**

CPF/CNPJ: **28.584.965/0002-79**

Atividade Técnica: **1 - DIRETA OBRAS E SERVIÇOS - CONSTRUÇÃO CIVIL > EDIFICAÇÕES > #1002 - INSTALAÇÃO ELÉTRICA DE BAIXA TENSÃO 5 - PROJETO 8500.00 metro quadrado; 1 - DIRETA OBRAS E SERVIÇOS - CONSTRUÇÃO CIVIL > EDIFICAÇÕES > #1007 - LIGAÇÃO DE ÁGUA 5 - PROJETO 8500.00 metro quadrado; 1 - DIRETA OBRAS E SERVIÇOS - CONSTRUÇÃO CIVIL > EDIFICAÇÕES > #1009 - LIGAÇÃO DE ESGOTO 5 - PROJETO 8500.00 metro quadrado; 1 - DIRETA OBRAS E SERVIÇOS - CONSTRUÇÃO CIVIL > EDIFICAÇÕES > LOCAÇÃO > #1152 - DRENAGEM 5 - PROJETO 8500.00 metro quadrado; 1 - DIRETA OBRAS E SERVIÇOS - CONSTRUÇÃO CIVIL > EDIFICAÇÕES > EDIFICAÇÃO > #1178 - METÁLICA 5 - PROJETO 8500.00 metro quadrado; 1 - DIRETA OBRAS E SERVIÇOS - CONSTRUÇÃO CIVIL > EDIFICAÇÕES > GEOTECNIA > CONTENÇÕES > #1206 - MURO DE ARRIMO 5 - PROJETO 8500.00 metro quadrado; 1 - DIRETA OBRAS E SERVIÇOS - CONSTRUÇÃO CIVIL > SISTEMAS ESTRUTURAIS > ESTRUTURA > #1258 - CONCRETO ARMADO 5 - PROJETO 8500.00 metro quadrado; 1 - DIRETA OBRAS E SERVIÇOS - CONSTRUÇÃO CIVIL > SISTEMAS ESTRUTURAIS > FUNDAÇÕES SUPERFICIAIS > #1267 - SAPATA ASSOCIADA 5 - PROJETO 8500.00 metro quadrado; 1 - DIRETA OBRAS E SERVIÇOS - CONSTRUÇÃO CIVIL > SISTEMAS ESTRUTURAIS > FUNDAÇÕES SUPERFICIAIS > #1269 - VIGA DE FUNDAÇÃO 5 - PROJETO 8500.00 metro quadrado; 1 - DIRETA OBRAS E SERVIÇOS - CONSTRUÇÃO CIVIL > SISTEMAS ESTRUTURAIS > FUNDAÇÕES > #1271 - ESTACA 5 - PROJETO 8500.00 metro quadrado; 1 - DIRETA OBRAS E SERVIÇOS - CONSTRUÇÃO CIVIL > EDIFICAÇÕES > #4109 - COBERTURA COM TELHA METÁLICA 5 - PROJETO 8500.00 metro quadrado;**

Observações

ELABORAÇÃO DE PROJETOS EM PLATAFORMA (BIM LOD400), DE FUNDAÇÕES, ESTRUTURA EM CONCRETO ARMADO, ESTRUTURA METÁLICA, MURO DE ARRIMO, ELÉTRICA DE BAIXA TENSÃO, HIDROSSANITÁRIOS (ÁGUA FRIA, ÁGUA QUENTE, ESGOTAMENTO SANITÁRIO, DRENAGEM), MEMORIAL DESCRITIVO E ORÇAMENTO ANALÍTICO E SINTÉTICO DE UMA EDIFICAÇÃO COMERCIAL COM 8.500M².

Informações Complementares

- Conforme atestado anexo (03 página, emitido em 02/09/2020), circunscrito APENAS às atividades inerentes à sua modalidade, ENGENHEIRO CIVIL em coerência com as suas atribuições profissionais. Obs.: O referido atestado foi objeto de Laudo Técnico (01 página, referente à ART Nº AM20200224117, elaborado pelo ENGENHEIRO CIVIL. ALLAN CRISTIAN SOUZA FEIJAO, CPF Nº 918.144.802-34, RNP Nº: 0416491928, cuja qual é profissional habilitado no âmbito do Sistema Confea-Crea. CERTIFICAMOS, finalmente, que a responsabilidade pela veracidade e exatidão das informações declaradas constantes nos documentos que se encontram vinculados à presente Certidão de Acervo Técnico - CAT, cabe aos seus emissores.





Certidão de Acervo Técnico - CAT
Resolução Nº 1025 de 30 de Outubro de 2009
Lei Federal Nº 6496 de 07 de Dezembro de 1977

CREA-AM

CAT COM REGISTRO DE ATESTADO

968764/2020

Atividade concluída

Conselho Regional de Engenharia e Agronomia do Amazonas

CERTIFICAMOS, finalmente, que se encontra vinculado à presente Certidão de Acervo Técnico – CAT, o atestado contendo 3 folha(s), expedido pelo contratante da obra/serviço, a quem cabe a responsabilidade pela veracidade e exatidão das informações nele constantes.

Certidão de Acervo Técnico nº 968764/2020

14/09/2020, 11:53

2c3Dz

A Certidão de Acervo Técnico (CAT) à qual o atestado está vinculado constituirá prova da capacidade técnico-profissional da pessoa jurídica somente se o responsável técnico indicado estiver ou venha a ser integrado ao seu quadro técnico por meio de declaração entregue no momento da habilitação ou da entrega das propostas.

Certificamos que se encontra vinculado à presente CAT o atestado apresentado em cumprimento à Lei nº 8.666/93, expedido pela pessoa jurídica contratante, a quem cabe a responsabilidade pela veracidade e exatidão das informações nele constantes. É de responsabilidade deste Conselho a verificação da atividade profissional em conformidade com a Lei nº 5.194/66 e Resoluções do Conselho Federal de Engenharia e Agronomia - CONFEA.

Esta certidão perderá a validade, caso ocorra qualquer alteração posterior dos elementos cadastrais nela contidos.

Fica(m) Excluído(s), no entanto, o(s) serviço(s) cujas atribuições não competem ao(s) profissional(is) em questão.

A autenticidade desta Certidão pode ser verificada em:
<http://publico.crea-am.org.br/>, com a chave: 2c3Dz





ATESTADO DE CAPACIDADE TÉCNICA

Atestamos para os devidos fins, que a empresa **MultiPRO Projetos de Engenharia e Arquitetura Eireli** CNPJ. Nº32.184.073/0001-77, sob responsabilidade técnica do(s) seguinte(s) profissional **Engenheiro Civil Paulo Henrique Lobão de Araújo Filho (RNP: 041621081-3)**, executou de forma satisfatória os serviços de **Elaboração de Projetos e Memoriais** listados a baixo:

DADOS DO CONTRATO: 027 (celebrado no dia 04.05.2020)

CONTRATANTE:

NORTE EXPRESS TRANSPORTE E LOGISTICA EIRELI
ENS LOG - Cnpj: 28.584.965/0002-79

ENDEREÇO DA OBRA:

Avenida Tefé, Japiim, nº 2881 CEP:69078-000 , MANAUS - AM

PRAZO CONTRATUAL: **04/05/2020 a 02/09/2020.**

VALOR DO CONTRATO: **R\$87.000,00**

RRT OBRA/SERVIÇO: AM20200224106

CARACTERÍSTICAS DO SERVIÇO CONFORME ABAIXO:

Elaboração de projetos preliminares, básicos e executivos tendo como resultado final projetos em BIM LOD 400 para uma edificação comercial conforme descritos abaixo:

ITENS

QUANTIDADES

Item 01 – PROJETO DE FUNDAÇÃO.

8.500,00 m²

Elaboração do projeto de fundação sobre estacas de uma edificação comercial conforme descritos abaixo.

Projeto de locação das estacas;

Projeto de locação dos blocos;

Projeto de Armação das estacas;

Projeto de Armação dos Blocos;

Memorias com quadro de cargas de cada bloco de fundação.

Item 02 – PROJETO DE ESTRUTURA EM CONCRETO ARMADO

8.500,00 m²

Elaborou projeto preliminar, básico e executivo da estrutura de concreto armado, contemplando: pilares, vigas e lajes (nervurada e maciça), foram entregues memoriais descritivo e de cálculo em conjunto com o projeto.

Item 03 – PROJETO DE ESTRUTURA METÁLICA.

8.500,00 m²

Elaboração de Projeto de cobertura metálica com vão de 40 metros, em estrutura com duas águas. Incluindo estruturas metálicas auxiliares para apoio de ACM.

NORTE EXPRESS TRANSPORTE E LOGISTICA EIRELI – CNPJ.: 28.584.965/0002-79
AV. DO TURISMO Nº 13740 - TARUMÃ - MANAUS / AM – CEP: 69041-010

Este documento encontra-se registrado no Conselho Regional de Engenharia e Agronomia do Amazonas, vinculado à Certidão nº 968764/2020, emitida em 14/09/2020



Certidão nº 968764/2020
04/03/2022, 23:36

Chave de Impressão: 2c3Dz
O documento neste ato registrado foi emitido em 14/09/2020 e contém 3 folhas





Estudo Preliminar;
 Projeto Básico;
 Projeto Executivo;
 Memoriais.

Item 04 – PROJETO DE ESTRUTURA DE MURO DE ARRIMO.

8.500,00m²

Elaboração do projeto do muro de arrimo, de uma área acidentada de uma edificação comercial:

Estudo Preliminar;
 Projeto Básico;
 Projeto Executivo;
 Memoriais.

Item 05 – PROJETO DE ELÉTRICA DE BAIXA TENSÃO.

8.500,00 m²

Elaboração dos projetos de locação dos pontos de iluminação e tomadas, dimensionamento dos quadros elétricos e cabeamento entrada da alimentação geral dos circuitos.

Estudo Preliminar;
 Projeto Básico;
 Projeto Executivo;
 Memoriais.

Item 06 – PROJETO INSTALAÇÕES HIDROSSANITÁRIAS.

8.500,00 m²

Elaboração de projeto de esgotamento sanitário, projeto água-fria com reservatório superior e inferior, projeto de água-quente incluindo sistema a boiler, projeto de drenagem de águas-pluviais com re-aproveitamento, contemplando sistemas auxiliares como bombas de recalque, fossa, filtro anaeróbio e sumidouro.

Estudo Preliminar;
 Projeto Básico;
 Projeto Executivo;
 Memoriais.

Item 07 – Memorial Descritivo.

8.500,00 m²

Em todas as etapas de entrega (preliminar, básico e executivo) foram entregues memoriais descritivos para todos os sistemas.

Item 08 – Caderno de Especificações ou de encargos.

8.500,00 m²

Foi entregue ao final um caderno completo com todas as especificações de materiais e informações construtivas do sistema.

Este documento encontra-se registrado no Conselho Regional de Engenharia e Agronomia do Amazonas, vinculado à Certidão nº 968764/2020, emitida em 14/09/2020



Certidão nº 968764/2020
 04/03/2022, 23:36

Chave de Impressão: 2c3Dz

O documento neste ato registrado foi emitido em 14/09/2020 e contém 3 folhas

NORTE EXPRESS TRANSPORTE E LOGÍSTICA EIRELI – CNPJ.: 28.584.965/0002-79
 AV. DO TURISMO Nº 13740 - TARUMÃ - MANAUS / AM – CEP: 69041-010





Item 09 – Orçamento

8.500,00 m²

Elaborou o orçamento de obra, contendo resumo, orçamento sintético, orçamento analítico e cálculo de BDI.

Manaus-AM/02.09.200

Handwritten signature and stamp: *Henrique Mota de Araujo*, *Rafaela Cohen da Costa*, *Escritorinha Autônoma*, *9º TN!*

Norte Express Transporte e Logística Eireli
CNPJ: 28.584.965/0002-79
HENRIQUE MOTA DE ARAÚJO
SOCIO PROPRIETÁRIO
CPF: 012.584.932-09

Allan Cristian Souza Feijão
ENGENHEIRO CIVIL
RNP: 0416491928
CPF: 918.144.802-34

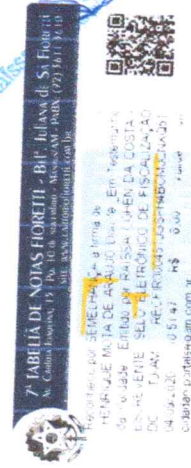
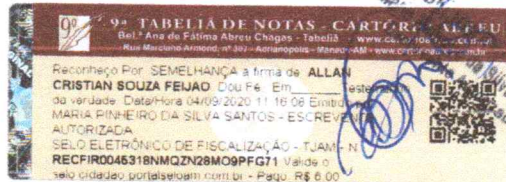

Este documento encontra-se registrado no Conselho Regional de Engenharia e Agronomia do Amazonas, vinculado à Certidão nº 968764/2020, emitida em 14/09/2020



Certidão nº 968764/2020
04/03/2022, 23:36

Chave de Impressão: 2c3Dz

O documento neste ato registrado foi emitido em 14/09/2020 e contém 3 folhas

NORTE EXPRESS TRANSPORTE E LOGISTICA EIRELI – CNPJ.: 28.584.965/0002-79
AV. DO TURISMO Nº 13740 - TARUMÃ - MANAUS / AM – CEP: 69041-010



Handwritten signature and initials at the bottom right.



Ministério da Economia
Secretaria de Governo Digital
Departamento Nacional de Registro Empresarial e Integração
Secretaria de Estado de Planejamento, Desenvolvimento, Ciência,
Tecnologia e Inovação – SEPLANCTI

Nº DO PROTOCOLO (Uso da Junta Comercial)

NIRE (da sede ou filial, quando a sede for em outra UF)

13600082131

Código da Natureza Jurídica

2305

Nº de Matrícula do Agente Auxiliar do Comércio

1 - REQUERIMENTO

ILMO(A). SR.(A) PRESIDENTE DA Junta Comercial do Estado do Amazonas

Nome: MULTIPRO PROJETOS DE ENGENHARIA E ARQUITETURA EIRELI
(da Empresa ou do Agente Auxiliar do Comércio)

Nº FCN/REMP



AMP2000205392

requer a V.Sª o deferimento do seguinte ato:

Nº DE VIAS	CÓDIGO DO ATO	CÓDIGO DO EVENTO	QTDE	DESCRIÇÃO DO ATO / EVENTO
------------	---------------	------------------	------	---------------------------

1	002			ALTERACAO
		051	1	CONSOLIDACAO DE CONTRATO/ESTATUTO
		2247	1	ALTERACAO DE CAPITAL SOCIAL
		2244	1	ALTERACAO DE ATIVIDADES ECONOMICAS (PRINCIPAL E SECUNDARIAS)
		2211	1	ALTERACAO DE ENDERECO DENTRO DO MESMO MUNICIPIO

MANAUS

Local

10 Agosto 2020

Data

Representante Legal da Empresa / Agente Auxiliar do Comércio:

Nome: _____

Assinatura: _____

Telefone de Contato: _____

2 - USO DA JUNTA COMERCIAL

DECISÃO SINGULAR

DECISÃO COLEGIADA

Nome(s) Empresarial(ais) igual(ais) ou semelhante(s):

SIM

SIM

Processo em Ordem À decisão

_____/_____/_____
Data

NÃO _____
Data Responsável

NÃO _____
Data Responsável

Responsável

DECISÃO SINGULAR

Processo em exigência. (Vide despacho em folha anexa)

Processo deferido. Publique-se e archive-se.

Processo indeferido. Publique-se.

2ª Exigência

3ª Exigência

4ª Exigência

5ª Exigência

_____/_____/_____
Data

Responsável

DECISÃO COLEGIADA

Processo em exigência. (Vide despacho em folha anexa)

Processo deferido. Publique-se e archive-se.

Processo indeferido. Publique-se.

2ª Exigência

3ª Exigência

4ª Exigência

5ª Exigência

_____/_____/_____
Data

Vogal

Vogal

Vogal

Presidente da _____ Turma

OBSERVAÇÕES



Junta Comercial do Estado do Amazonas
Certifico registro sob o nº 1064436 em 10/08/2020 da Empresa MULTIPRO PROJETOS DE ENGENHARIA E ARQUITETURA EIRELI, Nire 13600082131 e protocolo 200324918 - 06/08/2020. Autenticação: 5F4F1E418129973E2525EFCFA0174FA7563287. Lycia Fabíola Santos de Andrade - Secretário-Geral. Para validar este documento, acesse <http://www.jucea.am.gov.br> e informe nº do protocolo 20/032.491-8 e o código de segurança gxjt Esta cópia foi autenticada digitalmente e assinada em 10/08/2020 por Lycia Fabíola Santos de Andrade Secretário-Geral.

LYCIA FÁBOLA SANTOS DE ANDRADE
SECRETÁRIA GERAL



JUNTA COMERCIAL DO ESTADO DO AMAZONAS

Registro Digital

Capa de Processo

Identificação do Processo		
Número do Protocolo	Número do Processo Módulo Integrador	Data
20/032.491-8	AMP2000205392	06/08/2020

Identificação do(s) Assinante(s)	
CPF	Nome
011.125.072-21	SALATIEL DANDOLINI KERNE

Junta Comercial do Estado do Amazonas

Página 1 de 1



Junta Comercial do Estado do Amazonas

Certifico registro sob o nº 1064436 em 10/08/2020 da Empresa MULTIPRO PROJETOS DE ENGENHARIA E ARQUITETURA EIRELI, Nire 13600082131 e protocolo 200324918 - 06/08/2020. Autenticação: 5F4F1E418129973E2525EFCA0174FA7563287. Lylcia Fabíola Santos de Andrade - Secretário-Geral. Para validar este documento, acesse <http://www.jucea.am.gov.br> e informe nº do protocolo 20/032.491-8 e o código de segurança gxjt. Esta cópia foi autenticada digitalmente e assinada em 10/08/2020 por Lylcia Fabíola Santos de Andrade Secretário-Geral.

LYLCIA FABÍOLA SANTOS DE ANDRADE
SECRETARIA GERAL

pág. 2/8

ALTERAÇÃO 01 DA EMPRESA INDIVIDUAL DE RESPONSABILIDADE LIMITADA - EIRELI

MULTIPRO PROJETOS DE ENGENHARIA E ARQUITETURA EIRELI

Pelo presente instrumento particular de Alteração de Empresa Individual de Responsabilidade Limitada - EIRELI, **SALATIEL DANDOLINI KERNE**, brasileiro, natural da cidade de Ariquemes - RO, solteiro, empresário, nascido em 18/12/1991, portador da Cédula de Identidade RG nº 2932902-7, SSP-AM, expedida em 05/06/2012, CREA-AM nº 25739 expedido em 19/01/2017 e do CPF nº. 011.125.072-21, residente e domiciliado na Rua Franz Schubert nº 840, bloco 10, condomínio Ideal, apartamento 302, bairro Flores, Manaus - AM, CEP 69028-331, resolve Alterar a Empresa Individual de Responsabilidade Limitada **MULTIPRO PROJETOS DE ENGENHARIA E ARQUITETURA EIRELI**, com sede e foro a Avenida Álvaro Maia nº 289, sala 05, bairro São Geraldo - CEP. 69053-350, na cidade de Manaus Estado do Amazonas, registrada sob o NIRE **13600082131**, em 05/12/2018, inscrita no CNPJ/MF sob o nº **32.184.073/0001-77**, mediante as condições e cláusulas seguintes:

Cláusula 1ª - DAS ATIVIDADES E OBJETIVOS SOCIAIS DA EMPRESA - Fica pelo presente instrumento particular, alterado os objetivos sociais da sociedade, ficando com a seguinte redação:

7112-0/00 - Serviços de engenharia

7111-1/00 - Serviços de arquitetura

7410-2/02 - Design de interiores

41.20-4-00 - Construção de edifícios

38.11-4-00 - Coleta de resíduos não-perigosos

42.11-1-01 - Construção de rodovias e ferrovias

42.13-8-00 - Obras de urbanização - ruas, praças e calçadas

42.22-7-01 - Construção de redes de abastecimento de água, coleta de esgoto e construções correlatas, exceto obras de irrigação

42.91-0-00 - Obras portuárias, marítimas e fluviais

42.99-5-99 - Outras obras de engenharia civil não especificadas anteriormente

43.13-4-00 - Obras de terraplenagem

43.19-3-00 - Serviços de preparação do terreno não especificados anteriormente

70.20-4-00 - Atividades de consultoria em gestão empresarial, exceto consultoria técnica específica

71.19-7-01 - Serviços de cartografia, topografia e geodésia

71.19-7-03 - Serviços de desenho técnico relacionados à arquitetura e engenharia

71.19-7-99 - Atividades técnicas relacionadas à engenharia e arquitetura não especificadas anteriormente

71.20-1-00 - Testes e análises técnicas

72.20-7-00 - Pesquisa e desenvolvimento experimental em ciências sociais e humanas

74.90-1-03 - Serviços de agronomia e de consultoria às atividades agrícolas e pecuárias

78.20-5-00 - Locação de mão-de-obra temporária

82.11-3-00 - Serviços combinados de escritório e apoio administrativo

88.00-6-00 - Serviços de assistência social sem alojamento



Junta Comercial do Estado do Amazonas

Certifico registro sob o nº 1064436 em 10/08/2020 da Empresa MULTIPRO PROJETOS DE ENGENHARIA E ARQUITETURA EIRELI, Nire 13600082131 e protocolo 200324918 - 06/08/2020. Autenticação: 5F4F1E418129973E2525EFCA0174FA7563287. Lylcia Fabíola Santos de Andrade - Secretário-Geral. Para validar este documento, acesse <http://www.jucea.am.gov.br> e informe nº do protocolo 20/032.491-8 e o código de segurança gxjt Esta cópia foi autenticada digitalmente e assinada em 10/08/2020 por Lylcia Fabíola Santos de Andrade Secretário-Geral.

Cláusula 2ª - ALTERAÇÃO DE ENDEREÇO - A partir de 05 de agosto de 2020, a referida firma deixa de operar em seu antigo endereço a Avenida Álvaro Maia nº 289, sala 05, bairro São Geraldo – CEP. 69053-350, na cidade de Manaus Estado do Amazonas, e passa a funcionar à Rua Visconde de Sergimirim nº 290, sala 03, bairro Flores – CEP. 69058-402 – Manaus - AM.

Cláusula 3ª - DO AUMENTO DO CAPITAL SOCIAL - Fica alterado o capital que era de R\$ 110.000,00 (Cento e dez mil reais), para o valor de R\$ 600.000,00, (Seiscentos mil reais) sendo a diferença integralizada neste ato em moeda corrente.

A vista das modificações ora, ajustadas, consolida-se o contrato social com a seguinte redação:

CONSOLIDACAO

Cláusula 1ª – A empresa gira sob o nome empresarial **MULTIPRO PROJETOS DE ENGENHARIA E ARQUITETURA EIRELI**, e tem sua sede e foro à Rua Visconde de Sergimirim nº 290, sala 03, bairro Flores – CEP. 69058-402 – Manaus - AM.

§ ÚNICO - Para consecução de seus objetivos sociais, a empresa pode, a qualquer tempo, criar, alterar ou extinguir estabelecimentos filiais, agências, sucursais em qualquer parte do território nacional ou fora dele, mediante alteração contratual devidamente arquivada na Junta Comercial.

Cláusula 2ª – Constitui os objetos da sociedade, a exploração do ramo de:

7112-0/00 - Serviços de engenharia

7111-1/00 - Serviços de arquitetura

7410-2/02 - Design de interiores

41.20-4-00 - Construção de edifícios

38.11-4-00 - Coleta de resíduos não-perigosos

42.11-1-01 - Construção de rodovias e ferrovias

42.13-8-00 - Obras de urbanização - ruas, praças e calçadas

42.22-7-01 - Construção de redes de abastecimento de água, coleta de esgoto e construções correlatas, exceto obras de irrigação

42.91-0-00 - Obras portuárias, marítimas e fluviais

42.99-5-99 - Outras obras de engenharia civil não especificadas anteriormente

43.13-4-00 - Obras de terraplenagem

43.19-3-00 - Serviços de preparação do terreno não especificados anteriormente

70.20-4-00 - Atividades de consultoria em gestão empresarial, exceto consultoria técnica específica

71.19-7-01 - Serviços de cartografia, topografia e geodésia

71.19-7-03 - Serviços de desenho técnico relacionados à arquitetura e engenharia

71.19-7-99 - Atividades técnicas relacionadas à engenharia e arquitetura não especificadas anteriormente

71.20-1-00 - Testes e análises técnicas

72.20-7-00 - Pesquisa e desenvolvimento experimental em ciências sociais e humanas

74.90-1-03 - Serviços de agronomia e de consultoria às atividades agrícolas e pecuárias

78.20-5-00 - Locação de mão-de-obra temporária

82.11-3-00 - Serviços combinados de escritório e apoio administrativo

88.00-6-00 - Serviços de assistência social sem alojamento



Junta Comercial do Estado do Amazonas

Certifico registro sob o nº 1064436 em 10/08/2020 da Empresa MULTIPRO PROJETOS DE ENGENHARIA E ARQUITETURA EIRELI, Nire 13600082131 e protocolo 200324918 - 06/08/2020. Autenticação: 5F4F1E418129973E2525EFCA0174FA7563287. Lycia Fabíola Santos de Andrade - Secretário-Geral. Para validar este documento, acesse <http://www.jucea.am.gov.br> e informe nº do protocolo 20/032.491-8 e o código de segurança gxjt Esta cópia foi autenticada digitalmente e assinada em 10/08/2020 por Lycia Fabíola Santos de Andrade Secretário-Geral.

LYCIA FABÍOLA SANTOS DE ANDRADE
SECRETÁRIA GERAL

pág. 4/8

Cláusula 3ª – O capital social é na importância de R\$ 600.000,00, (Seiscentos mil reais), totalmente integralizado em moeda corrente do País, detido, em sua totalidade, pelo Titular **SALATIEL DANDOLINI KERNE**.

§ ÚNICO - A responsabilidade do Titular é limitada à importância total do capital social integralizado.

Cláusula 4ª – A Empresa iniciou suas atividades em 03/12/2018, conforme registro do seu ato constitutivo na Junta Comercial do Estado do Amazonas e seu prazo de duração é por tempo indeterminado.

Cláusula 5ª – A administração da Empresa é exercida por seu titular **SALATIEL DANDOLINI KERNE**, que ficará incumbido de exercer todos os atos pertinentes e necessários ao exercício das atividades ora assumidas, bem como, de representá-la judicial e extrajudicialmente, ativa e passivamente perante todas repartições e instituições financeiras, vedado, no entanto, o uso do nome empresarial em atividades estranhas ao interesse social.

Cláusula 6ª – Ao término de cada exercício social, em 31 de dezembro, o administrador procederá a elaboração do inventário, do balanço patrimonial de resultado econômico, cabendo-lhe os lucros ou perdas apurados.

Cláusula 7ª – O Titular- Administrador **SALATIEL DANDOLINI KERNE**, declara, sob as penas da Lei:

§ Primeiro - Não possuir ou ter sob sua titularidade, nenhuma outra empresa nos moldes do EIRELI, em qualquer parte do território nacional;

§ Segundo - Não estar impedido de exercer a administração da empresa, por lei especial ou em virtude de condenação criminal ou por se encontrar sob os efeitos dela, a pena que vede, ainda que temporariamente, o acesso a cargos públicos, ou por crime falimentar, de prevaricação, peita ou suborno, concussão, peculato, ou contra a economia popular, contra o sistema financeiro nacional, contra normas de defesa da concorrência, contra as relações de consumo, fé pública ou à propriedade.

Clausula 8ª - Fica eleito o foro de Manaus- AM., para o exercício e o cumprimento dos direitos e obrigações resultantes deste contrato.

Manaus-AM, 05 de agosto de 2020.

SALATIEL DANDOLINI KERNE
Titular - Administrador





JUNTA COMERCIAL DO ESTADO DO AMAZONAS

Registro Digital

Documento Principal

Identificação do Processo		
Número do Protocolo	Número do Processo Módulo Integrador	Data
20/032.491-8	AMP2000205392	06/08/2020

Identificação do(s) Assinante(s)	
CPF	Nome
011.125.072-21	SALATIEL DANDOLINI KERNE

Junta Comercial do Estado do Amazonas

Página 1 de 1



Junta Comercial do Estado do Amazonas

Certifico registro sob o nº 1064436 em 10/08/2020 da Empresa MULTIPRO PROJETOS DE ENGENHARIA E ARQUITETURA EIRELI, Nire 13600082131 e protocolo 200324918 - 06/08/2020. Autenticação: 5F4F1E418129973E2525EFCA0174FA7563287. Lycia Fabíola Santos de Andrade - Secretário-Geral. Para validar este documento, acesse <http://www.jucea.am.gov.br> e informe nº do protocolo 20/032.491-8 e o código de segurança gxjt Esta cópia foi autenticada digitalmente e assinada em 10/08/2020 por Lycia Fabíola Santos de Andrade Secretário-Geral.

Lycia Fabíola Santos de Andrade
SECRETARIA GERAL

pág. 08



Ministério da Indústria, Comércio Exterior e Serviços
Secretaria Especial da Micro e Pequena Empresa
Departamento de Registro Empresarial e Integração
Secretaria de Estado de Planejamento, Desenvolvimento, Ciência, Tecnologia e Inovação
Junta Comercial do Estado do Amazonas

TERMO DE AUTENTICAÇÃO - REGISTRO DIGITAL

Certifico que o ato, assinado digitalmente, da empresa MULTIPRO PROJETOS DE ENGENHARIA E ARQUITETURA EIRELI, de NIRE 1360008213-1 e protocolado sob o número 20/032.491-8 em 06/08/2020, encontra-se registrado na Junta Comercial sob o número 1064436, em 10/08/2020. O ato foi deferido eletronicamente pelo examinador Luci Jane da Silva Santos.

Certifica o registro, a Secretária-Geral, Lycia Fabíola Santos de Andrade. Para sua validação, deverá ser acessado o sítio eletrônico do Portal de Serviços / Validar Documentos (<http://portalservicos.jucea.am.gov.br/Portal/pages/imagemProcesso/viaUnica.jsf>) e informar o número de protocolo e chave de segurança.

Capa de Processo

Assinante(s)	
CPF	Nome
011.125.072-21	SALATIEL DANDOLINI KERNE

Documento Principal

Assinante(s)	
CPF	Nome
011.125.072-21	SALATIEL DANDOLINI KERNE

Manaus, segunda-feira, 10 de agosto de 2020



Documento assinado eletronicamente por Luci Jane da Silva Santos, Servidor(a) Público(a), em 10/08/2020, às 13:31 conforme horário oficial de Brasília.



A autenticidade desse documento pode ser conferida no [portal de serviços da jucea](#) informando o número do protocolo 20/032.491-8.

Página 1 de 1



Junta Comercial do Estado do Amazonas

Certifico registro sob o nº 1064436 em 10/08/2020 da Empresa MULTIPRO PROJETOS DE ENGENHARIA E ARQUITETURA EIRELI, Nire 13600082131 e protocolo 200324918 - 06/08/2020. Autenticação: 5F4F1E418129973E2525EFCA0174FA7563287. Lycia Fabíola Santos de Andrade - Secretário-Geral. Para validar este documento, acesse <http://www.jucea.am.gov.br> e informe nº do protocolo 20/032.491-8 e o código de segurança gxjt Esta cópia foi autenticada digitalmente e assinada em 10/08/2020 por Lycia Fabíola Santos de Andrade Secretário-Geral.

LYCIA FABIOLA SANTOS DE ANDRADE
SECRETARIA GERAL

pág. 7/8



JUNTA COMERCIAL DO ESTADO DO AMAZONAS

Registro Digital

O ato foi deferido e assinado digitalmente por :

Identificação do(s) Assinante(s)	
CPF	Nome
720.917.462-15	LYCIA FABIOLA SANTOS DE ANDRADE

Junta Comercial do Estado do Amazonas

Manaus, segunda-feira, 10 de agosto de 2020



Junta Comercial do Estado do Amazonas

Certifico registro sob o nº 1064436 em 10/08/2020 da Empresa MULTIPRO PROJETOS DE ENGENHARIA E ARQUITETURA EIRELI, Nire 13600082131 e protocolo 200324918 - 06/08/2020. Autenticação: 5F4F1E418129973E2525EFCA0174FA7563287. Lycin Fabíola Santos de Andrade - Secretário-Geral. Para validar este documento, acesse <http://www.jucea.am.gov.br> e informe nº do protocolo 20/032.491-8 e o código de segurança gxjt Esta cópia foi autenticada digitalmente e assinada em 10/08/2020 por Lycin Fabíola Santos de Andrade Secretário-Geral.

LYCIA FABIOLA SANTOS DE ANDRADE
SECRETARIA GERAL

pág. 8/8



MULTIPRO
Consultorias e Projetos

Eng. Salatiel D. Kerne
+55 92 99383-0957

CONTRATO DE PRESTAÇÃO DE SERVIÇOS TÉCNICOS PROFISSIONAIS DE ENGENHARIA CIVIL

Pelo presente Instrumento, de um lado PAULO HENRIQUE LOBÃO DE ARAUJO FILHO, brasileiro, engenheiro civil, portador do CPF nº012.224.772-89 e registrado no CREA-AM sob nº 0416210813, com endereço na Rua Barão de Jucuí, nº 13, Res. Gaudium, casa 13B, Flores – Cep: 69058-190, doravante denominado simplesmente **CONTRATADO**, e de outro lado Multipro Projetos de Engenharia e Arquitetura Eirelli, Cnpj/AM nº 32.184.073/0001-77, com endereço na Avenida Alvaro Maia nº289, sala 05, São Geraldo – Cep: 69053-350, doravante denominado(a) simplesmente **CONTRATANTE**, resolvem de comum acordo firmar o presente Contrato de Prestação de Serviços Técnicos Profissionais de Engenharia Civil, de acordo com as seguintes cláusulas e condições:

CLÁUSULA PRIMEIRA - DO OBJETO

1 – Constitui objeto do presente Contrato, a prestação de serviços técnicos profissionais de Engenharia Civil pelo **CONTRATADO** para elaborar a função de Preposto técnico, conforme atribuições do Artigo 7º da Resolução 218/73 com observância ao Art.25 da mesma resolução.

1.1 – O **CONTRATADO** deverá registrar a ART - Anotação de Responsabilidade Técnica referente aos serviços ora contratados, antes do início dos trabalhos.

CLÁUSULA SEGUNDA – DA JORNADA DE TRABALHO

2 – Os serviços objeto do presente Contrato, deverão ser realizados pelo **CONTRATADO**, no período de Segunda-Feira a Sexta-Feira das 8:00h as 14:00h.

CLÁUSULA TERCEIRA - DOS PREÇOS E FORMA DE PAGAMENTO

3- O **CONTRATANTE** pagará ao **CONTRATADO**, pelos serviços contratados, o valor total de R\$ 5.225,00 (cinco mil duzentos e vinte e cinco reais), de acordo com as seguintes condições, mediante apresentação de recibo ou transferência bancária, todo 5º dia útil de cada mês.

3.1- Os tributos incidentes sobre os serviços ora contratados deverão ser recolhidos pelo contribuinte, conforme definido na legislação tributária.

CLÁUSULA QUARTA - DA VIGÊNCIA

4- O presente Contrato vigorará durante o período de 04/08/20 a 04/08/2022 (24) meses.

CLÁUSULA QUINTA - DA RESCISÃO

5 - O presente Contrato poderá ser rescindido amigavelmente a qualquer tempo, mediante notificação à parte contrária com antecedência mínima de trinta(30) dias, sem que o mero exercício de tal faculdade implique em quaisquer ônus.

CLÁUSULA SEXTA - DAS PENALIDADES

Quanto à fixação de multa para as situações de atraso na execução dos trabalhos, no pagamento ou na rescisão antecipada, deverá o percentual ser fixado pelas partes, de acordo com a situação específica.

CLÁUSULA SÉTIMA - DA RESPONSABILIDADE PELOS SERVIÇOS PRESTADOS

7- Fica estabelecido, nos termos do artigo 26 do Código de Defesa do Consumidor – Lei Complementar nº 8.078, de 11 de setembro de 1990, que o **CONTRATANTE** poderá reclamar por vícios aparentes ou de fácil constatação no prazo de:

7.a- 30 (trinta) dias, em relação ao fornecimento de serviço ou produto não durável;

7.b- 90 (noventa) dias, em relação ao fornecimento de serviço ou produto durável;

7.1- A contagem do prazo decadencial retro se inicia com a efetiva entrega do produto ou do término da execução dos serviços.

CLÁUSULA OITAVA - DO EXERCÍCIO DOS DIREITOS

8- Qualquer omissão ou tolerância das partes em exigir o estrito cumprimento dos termos e condições do presente Contrato, ou em

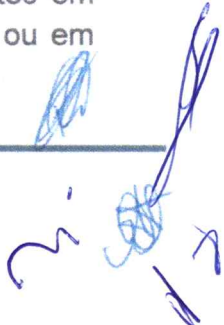
exercer uma prerrogativa dele decorrente, não constituirá renúncia, nem afetará o direito da parte de exercê-lo a qualquer tempo.

8.1- Aplicam-se ao presente Contrato as disposições do Código Civil e do Código de Defesa do Consumidor naquilo em que lhe forem compatíveis.

E, por estarem assim justas e contratadas, assinam as partes o presente Contrato, em 02 (duas) vias de igual teor e forma, para os mesmos efeitos, na presença de 01(uma) testemunhas.

Manaus, 04 de Agosto de 2020.

90 TN

pp Luizy Cornea Neto

Multipro Projetos de Engenharia e Arquitetura EIRELI.
Cnpj.: 32.184.073/0001-77
Contratante

90 TABELONATO DE NOTAS
Angela Paula Pereira da Silva
Escritor Autorizada



90 TN

Paulo Henrique Lobão de Araújo Filho

Paulo Henrique Lobão de Araújo Filho.
Cpf.: 012.224.772-89
Contratado



90 TABELONATO DE NOTAS
Angela Paula Pereira da Silva
Escritor Autorizada

Testemunhas

1- _____

2- _____

Handwritten signatures and initials in blue ink.

CONTRATO DE PRESTAÇÃO DE SERVIÇOS TÉCNICOS PROFISSIONAIS DE ENGENHARIA ELÉTRICA

Pelo presente Instrumento, de um lado BRUNO RAFAEL DOS SANTOS DE SOUZA, brasileiro, engenheiro eletricista, portador do CPF nº 960.418.702-34 e registrado no CREA-AM sob nº 0413013766, com endereço na Avenida Oscar Borel, nº 191, Compensa – Cep: 69035-210, doravante denominado simplesmente **CONTRATADO**, e de outro lado Multipro Projetos de Engenharia e Arquitetura Eirelli, Cnpj/AM nº 32.184.073/0001-77, com endereço na Rua Visconde de Sergimirim, nº 290 – sala 03, em Flores, Cep: 69058-402, doravante denominado(a) simplesmente **CONTRATANTE**, resolvem de comum acordo firmar o presente Contrato de Prestação de Serviços Técnicos Profissionais de Engenharia Elétrica, de acordo com as seguintes cláusulas e condições:

CLÁUSULA PRIMEIRA - DO OBJETO

1 – Constitui objeto do presente Contrato, a prestação de serviços técnicos profissionais de Engenheiro Eletricista pelo **CONTRATADO** para elaborar a função de Preposto técnico, conforme atribuições do Artigo 8º da Resolução 218/73 com observância ao Art. 25 e parágrafo único.

1.1 – O **CONTRATADO** deverá registrar a ART - Anotação de Responsabilidade Técnica referente aos serviços ora contratados, antes do início dos trabalhos.

CLÁUSULA SEGUNDA - DA JORNADA DE TRABALHO

2 – Os serviços objeto do presente Contrato, deverão ser realizados pelo **CONTRATADO**, no período de Segunda-Feira a Sexta-Feira das 15:00h as 19:00h.

CLÁUSULA TERCEIRA - DOS PREÇOS E FORMA DE PAGAMENTO

3- O **CONTRATANTE** pagará ao **CONTRATADO**, pelos serviços contratados, o valor total de R\$ 7.300,00 (sete mil e trezentos reais), de acordo com as seguintes condições, mediante apresentação de recibo ou transferência bancária, todo 5º dia útil de cada mês.

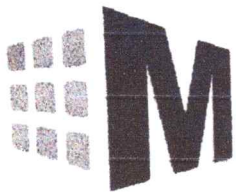

MULTIPRO
Consultorias e Projetos

3.1- Os tributos incidentes sobre os serviços ora contratados deverão ser recolhidos pelo contribuinte, conforme definido na legislação tributária.

CLÁUSULA QUARTA - DA VIGÊNCIA

4- O presente Contrato vigorará durante o período de 18/10/21 a 18/10/2023 (24) meses.

CLÁUSULA QUINTA - DA RESCISÃO

5 - O presente Contrato poderá ser rescindido amigavelmente a qualquer tempo, mediante notificação à parte contrária com antecedência mínima de trinta(30) dias, sem que o mero exercício de tal faculdade implique em quaisquer ônus.

CLÁUSULA SEXTA - DAS PENALIDADES

Quanto à fixação de multa para as situações de atraso na execução dos trabalhos, no pagamento ou na rescisão antecipada, deverá o percentual ser fixado pelas partes, de acordo com a situação específica.

CLÁUSULA SÉTIMA - DA RESPONSABILIDADE PELOS SERVIÇOS PRESTADOS

7- Fica estabelecido, nos termos do artigo 26 do Código de Defesa do Consumidor – Lei Complementar nº 8.078, de 11 de setembro de 1990, que o **CONTRATANTE** poderá reclamar por vícios aparentes ou de fácil constatação no prazo de:

7.a- 30 (trinta) dias, em relação ao fornecimento de serviço ou produto não durável;

7.b- 90 (noventa) dias, em relação ao fornecimento de serviço ou produto durável;

7.1- A contagem do prazo decadencial retro se inicia com a efetiva entrega do produto ou do término da execução dos serviços.

CLÁUSULA OITAVA - DO EXERCÍCIO DOS DIREITOS

8- Qualquer omissão ou tolerância das partes em exigir o estrito cumprimento dos termos e condições do presente Contrato, ou em

exercer uma prerrogativa dele decorrente, não constituirá renúncia, nem afetará o direito da parte de exercê-lo a qualquer tempo.

8.1- Aplicam-se ao presente Contrato as disposições do Código Civil e do Código de Defesa do Consumidor naquilo em que lhe forem compatíveis.

E, por estarem assim justas e contratadas, assinam as partes o presente Contrato, em 02 (duas) vias de igual teor e forma, para os mesmos efeitos, na presença de 01(uma) testemunhas.

Manaus, 18 de Outubro 2021.

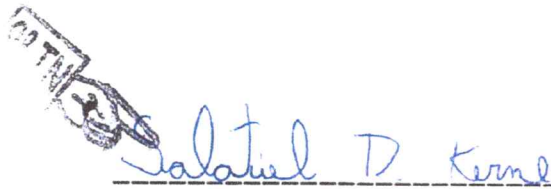

Multipro Projetos de Engenharia e Arquitetura EIRELI.
Cnpj.: 32.184.073/0001-77
Contratante

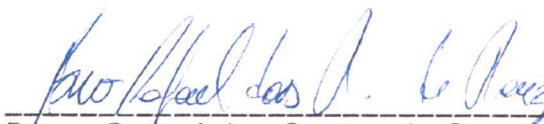

Bruno Rafael dos Santos de Souza.
Cpf.: 960.418.702-34
Contratado

Testemunhas

- 1- _____
- 2- _____

9ª TABELA DE NOTAS - CARTÓRIO ABREU
Belª Ana de Fátima Abreu Chagas - Tabeliã - www.cartorioabreu.com.br
Rua Marciano Almond, nº 307 - Adrianópolis - Manaus-AM

Reconhecido Por SEMELHANÇA a firma de SALATIEL DANDOLINI KERNE - Dou Fei Em Testemunho da verdade - Data/Hora 19/10/2021 15:08:37 Emitido por LUDMILA DA COSTA BELLAN GOMES - ESCRIVENTE AUTORIZADA
SELO ELETRÔNICO DE FISCALIZAÇÃO - TJAM - N RECFIR004631CTH4BUKEE3DRE071 - Valido o selo eletrônico portalsetoam.com.br - (92) 3021-9911



9ª TABELA DE NOTAS DE NOTAS
Ludmila da Costa Bellan Gomes
Escrivente Autorizada

7ª TABELA DE NOTAS FIORETI - Belª Juliana de Sá FIORETI
Av. Cavalo Arco, 15 - Pq. Capão da Lagoa - Manaus-AM - PABX: (92) 9611-7610
www.portalsetoam.com.br

Reconhecido por SEMELHANÇA a firma de BRUNO RAFAEL DOS SANTOS DE SOUZA Dou Fei Em Testemunho da Verdade Emitido por ALCILEIDE VALES DA SILVA - ESCRIVENTE SELO ELETRÔNICO DE FISCALIZAÇÃO - TJAM - N RECFIR00351621JUS114-MA051 - Valido o selo eletrônico portalsetoam.com.br

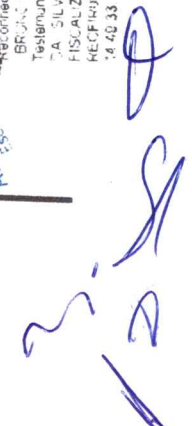
**CONTRATO DE PRESTAÇÃO DE SERVIÇOS E DE
ASSUNÇÃO DE RESPONSABILIDADE TÉCNICA**

CONTRATANTE: MULTIPRO PROJETOS DE ENGENHARIA E ARQUITETURA EIRELI, sob o número de CNPJ: 32.184.073/0001-77, situado na Avenida Álvaro Maia, nº289 – sala 05, bairro: São Geraldo - Cep: 69053-350 atuante na área de Serviços de Engenharia e Serviços de Arquitetura, neste ato representada por seu sócio administrador Salatiel Dandolini Kerne, brasileiro, solteiro, Engenheiro Civil e Arquiteto e Urbanista, RG nº2932902-7 e CPF nº011.125.072-21.

CONTRATADO(A): BRUNO GOMES MELO LEITE, brasileiro, solteiro, Arquiteto e Urbanista, Cau nº198364-4, CPF nº001.089.962-63, endereço: Rua Lagoa da Prata, nº172, Quadra G, bairro: Flores – Cep: 69028-322 conjunto Beija Flor.

Pelo presente instrumento particular de Contrato de Prestação de Serviços e de Assunção de Responsabilidade Técnica, as partes acima qualificadas têm entre si justo e avençado o seguinte:

CLÁUSULA PRIMEIRA – DO OBJETO

A **CONTRATANTE**, empresa cuja atividade é da área de Serviços de Engenharia e Serviços de Arquitetura, a fim de atender ao que determina o parágrafo único do Artigo 10 da Lei Federal nº 12378 de 31 de dezembro de 2010, firma o presente contrato com o(a) **CONTRATADO(A)**, o(a) qual obriga-se a prestar à **CONTRATANTE** serviços profissionais atinentes a sua formação e habilitação técnico-profissional conforme atribuições previstas na Lei Federal 12.378/2010, nas áreas afins e correlatas de arquitetura e urbanismo e a assumir a responsabilidade técnica perante o referido órgão de fiscalização profissional (CAU/AM Conselho de Arquitetura e Urbanismo de Manaus) e outros que lhe exijam.

Parágrafo único – O(A) **CONTRATADO(A)** prestará à **CONTRATANTE** as seguintes atividades: Relacionadas as suas atribuições conforme descritos no **Art. 2º da Lei Nº 12.378, de 31 de dezembro de 2010**, enfim, tudo o que for pertinente à sua capacitação profissional para manter a regularidade da atividade explorada pela **CONTRATANTE**.

CLÁUSULA SEGUNDA – DAS CONDIÇÕES DE EXECUÇÃO DOS SERVIÇOS

A **CONTRATANTE** deverá indicar o(a) **CONTRATADO(A)** como responsável técnico, por sua atividade na área arquitetura e urbanismo, perante o CAU/AM e o **CONTRATADO** deverá registrar, perante aquele Órgão, RRT – Registro de Responsabilidade Técnica de Cargo/Função que ficará fazendo parte integrante do presente instrumento com reconhecimento de firma.

CLÁUSULA TERCEIRA – DA REMUNERAÇÃO

A **CONTRATANTE** é responsável por eventuais retenções de impostos e contribuições previstos na legislação tributária e previdenciária e pagará ao (à) **CONTRATADO(A)**, todo dia 05 do mês subsequente àquele do serviço efetivamente prestado, a importância de R\$5.225,00 – cinco mil duzentos e vinte cinco reais, conforme previsto na alínea b do Art4º da Lei 4950-A/66 O pagamento será efetuado na sede da **CONTRATANTE**, com emissão do respectivo recibo pelo(a) **CONTRATADO(A)**.

Parágrafo 1º - Ao (a) **CONTRATADO(a)** fica reservado o período de trabalho das 8:00 as 14:00h diários.

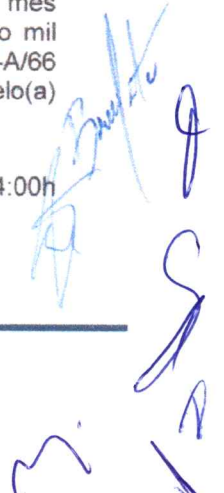

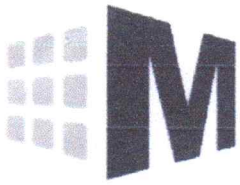

MULTIPRO
Consultorias e Projetos

Eng./Arq. Salatiel D. Kerne
+55 92 99383-0957

Parágrafo 2º - Em nenhuma hipótese o CONTRATADO perceberá remuneração inferior ao salário mínimo profissional, conforme na Lei Federal nº 4.950-A de 22 de abril de 1966.

Parágrafo 3º - No caso de atraso nos pagamentos, a **CONTRATANTE** estará automaticamente em mora, arcando com juros de 1% (um por cento) ao mês e multa de 10% (dez por cento), facultado ao(a) **CONTRATADO(a)** a rescisão do contrato nos termos do parágrafo primeiro da cláusula sexta, sem prejuízo da cobrança judicial do débito pela via executiva judicial.

Parágrafo único - No caso de atraso nos pagamentos, a **CONTRATANTE** estará automaticamente em mora, arcando com juros de 1% (um por cento) ao mês e multa de 10% (dez por cento), facultado ao(à) **CONTRATADO(A)** a rescisão do contrato nos termos do parágrafo primeiro da cláusula sexta, sem prejuízo da cobrança judicial do débito pela via executiva judicial.

CLÁUSULA QUARTA – DO REAJUSTE DO PREÇO

O preço estipulado na cláusula anterior será reajustado a cada período de um ano, contado a partir da data de sua vigência, pelo IGPM da FGV ou por outro índice oficial que venha a substituí-lo ou, na ausência de substituto, pela média simples dos principais índices econômicos que apuram a inflação anual acumulada.

CLÁUSULA QUINTA – DA VIGÊNCIA

O presente contrato é firmado por prazo indeterminado, passando a vigorar a partir da data de sua assinatura, podendo ser rescindido por qualquer das partes caso não ocorra a aprovação do Responsável Técnico pelo Conselho de Arquitetura e Urbanismo.

CLÁUSULA SEXTA – DA RESCISÃO

O presente contrato poderá ser rescindido por qualquer uma das partes, mediante notificação a outra, por escrito, com prazo mínimo de 30 (trinta) dias de antecedência, ressalvada a hipótese da parte denunciante optar por indenizar a outra do valor correspondente ao da prestação dos serviços referente ao período.

Parágrafo 1º - O contrato também poderá ser rescindido em caso de violação de quaisquer das cláusulas deste contrato, pela parte prejudicada, mediante denúncia imediata, sem prejuízo de eventual indenização cabível.

Parágrafo 2º - Qualquer tolerância das partes quanto ao descumprimento das cláusulas do presente contrato constituirá mera liberalidade, não configurando renúncia ou novação do contrato ou de suas cláusulas que poderão ser exigidos a qualquer tempo.

CLÁUSULA SÉTIMA – DO REGIME JURÍDICO

As partes declaram não haver entre si vínculo empregatício, tendo o(a) **CONTRATADO(A)** plena autonomia na prestação dos serviços, desde que prestados conforme as condições ora pactuadas e demais exigências legais do Conselho de Arquitetura e Urbanismo quanto à responsabilidade técnica. O(a) **CONTRATADO(A)** responde exclusivamente por eventual imprudência, negligência, imperícia ou dolo na execução de serviços que venham a causar qualquer dano à **CONTRATANTE** ou a terceiros, devendo responder regressivamente caso a **CONTRATANTE** seja responsabilizada judicialmente por tais fatos, desde que haja a denúncia da lide, salvo no caso de conduta da própria **CONTRATANTE** contrária à orientação dada pelo(a) **CONTRATADO(A)**.

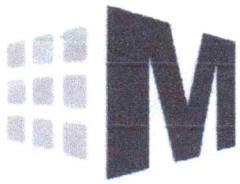

MULTIPRO
Consultorias e Projetos

Eng./Arq. Salatiel D. Kerne
+55 92 99383-0957

Parágrafo único – Tendo em vista a importância da responsabilidade técnica assumida, o(a) **CONTRATADO(A)** deverá fazer por escrito suas orientações à **CONTRATANTE** e aos seus prepostos, mediante protocolo de recebimento ou ciência.

3

CLÁUSULA OITAVA – DO FORO DE ELEIÇÃO

As partes elegem o foro da Comarca de Manaus, para qualquer demanda judicial relativa ao presente contrato, com exclusão de qualquer outro.

E por estarem justas e contratadas, na melhor forma de direito, as partes assinam o presente instrumento em 02 (duas) vias originais e de igual teor e forma, na presença das testemunhas que também o assinam, dando tudo por bom, firme e valioso.

Manaus, 25 de Julho de 2020.

9º TN/

Salatiel D. Kerne

CONTRATANTE

9º TN/

Bruno Gomes de Azeite

CONTRATADO(A)

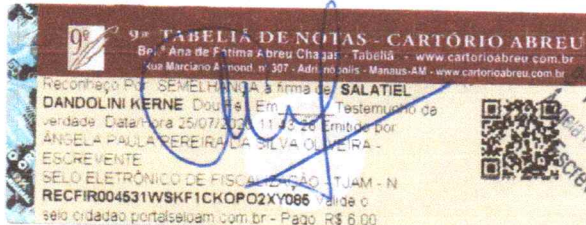
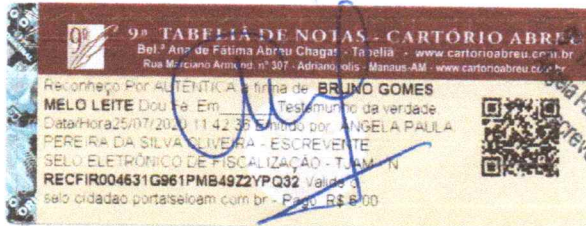

AVENIDA ÁLVARO MAIA, Nº 289, SÃO GERALDO
MANAUS/AM- CNPJ: 32.184.073/0001-77
(92) 3021-9911 / contato@multiproprojetos.com

[Handwritten signature]



Ministério da Economia
Secretaria de Governo Digital
Departamento Nacional de Registro Empresarial e Integração
Secretaria de Estado de Planejamento, Desenvolvimento, Ciência,
Tecnologia e Inovação – SEPLANCTI

Nº DO PROTOCOLO (Uso da Junta Comercial)

NIRE (da sede ou filial, quando a sede for em outra UF)

13600082131

Código da Natureza Jurídica

2305

Nº de Matrícula do Agente Auxiliar do Comércio

1 - REQUERIMENTO

ILMO(A). SR.(A) PRESIDENTE DA Junta Comercial do Estado do Amazonas

Nome: MULTIPRO PROJETOS DE ENGENHARIA E ARQUITETURA EIRELI

(da Empresa ou do Agente Auxiliar do Comércio)

Nº FCN/REMP



AME2100065601

requer a V.Sª o deferimento do seguinte ato:

Nº DE VIAS	CÓDIGO DO ATO	CÓDIGO DO EVENTO	QTDE	DESCRIÇÃO DO ATO / EVENTO
1	223			BALANCO

MANAUS
Local

9 Junho 2021
Data

Representante Legal da Empresa / Agente Auxiliar do Comércio:

Nome: _____

Assinatura: _____

Telefone de Contato: _____

2 - USO DA JUNTA COMERCIAL

DECISÃO SINGULAR

DECISÃO COLEGIADA

Nome(s) Empresarial(ais) igual(ais) ou semelhante(s):

SIM

SIM

Processo em Ordem À decisão

_____/_____/_____
Data

NÃO _____
Data

Responsável

NÃO _____
Data

Responsável

Responsável

DECISÃO SINGULAR

Processo em exigência. (Vide despacho em folha anexa)

2ª Exigência

3ª Exigência

4ª Exigência

5ª Exigência

Processo deferido. Publique-se e archive-se.

Processo indeferido. Publique-se.

_____/_____/_____
Data

Responsável

DECISÃO COLEGIADA

Processo em exigência. (Vide despacho em folha anexa)

2ª Exigência

3ª Exigência

4ª Exigência

5ª Exigência

Processo deferido. Publique-se e archive-se.

Processo indeferido. Publique-se.

_____/_____/_____
Data

Vogal

Vogal

Vogal

Presidente da _____ Turma

OBSERVAÇÕES

[Handwritten signature]



Junta Comercial do Estado do Amazonas

Certifico registro sob o nº 1118512 em 09/06/2021 da Empresa MULTIPRO PROJETOS DE ENGENHARIA E ARQUITETURA EIRELI, CNPJ 32184073000177 e protocolo 210322942 - 09/06/2021. Autenticação: 117E325ABC5E3733FB40B6EA9C4EA9681D3E194. Lylcia Fabíola Santos de Andrade - Secretário-Geral. Para validar este documento, acesse <http://www.jucea.am.gov.br> e informe nº do protocolo 21/032.294-2 e o código de segurança XCYg Esta cópia foi autenticada digitalmente e assinada em 10/06/2021 por Lylcia Fabíola Santos de Andrade – Secretário-Geral.



JUNTA COMERCIAL DO ESTADO DO AMAZONAS

Registro Digital

Capa de Processo

Identificação do Processo		
Número do Protocolo	Número do Processo Módulo Integrador	Data
21/032.294-2	AME2100065601	09/06/2021

Identificação do(s) Assinante(s)		
CPF	Nome	Data Assinatura
011.125.072-21	SALATIEL DANDOLINI KERNE	09/06/2021
Assinado utilizando o(s) seguinte(s) selo(s) do gov.br		
Selo Ouro - Certificado Digital, Selo Prata - Bradesco - Internet Banking, Selo Prata - Cadastro via Internet Banking		

Junta Comercial do Estado do Amazonas



Junta Comercial do Estado do Amazonas

Certifico registro sob o nº 1118512 em 09/06/2021 da Empresa MULTIPRO PROJETOS DE ENGENHARIA E ARQUITETURA EIRELI, CNPJ 32184073000177 e protocolo 210322942 - 09/06/2021. Autenticação: 117E325ABC5E3733FB40B6EA9C4EA9681D3E194. Lycia Fabíola Santos de Andrade - Secretário-Geral. Para validar este documento, acesse <http://www.jucea.am.gov.br> e informe nº do protocolo 21/032.294-2 e o código de segurança XCyg Esta cópia foi autenticada digitalmente e assinada em 10/06/2021 por Lycia Fabíola Santos de Andrade – Secretário-Geral.

Lycia Fabíola Santos de Andrade
SECRETARIA GERAL

pág. 2/11

Balanco Patrimonial(Valores Expressos em Reais) Folha: 00001
 Empresa: MULTIPRO PROJETOS DE ENGENHARIA E ARQUITETURA EIRELI CNPJ/CPF: 32.184.073/0001-77
 End: Rua VISCONDE DE SERGIMIRIM, 290 - SALA 03 - FLORES - CEP: 69058-402
 Municipio: Manaus UF: AM Emitido em: 31/12/2020
 Periodo: Janeiro a Dezembro Data Encerramento: 31/12/2020 NIRE: 13600082131 Dt.Reg. 05/12/2018

Nome da Conta	Valor (2020)	Valor (2019)
A T I V O	775,900.48	155,829.09
ATIVO CIRCULANTE	698,343.01	151,202.83
CAIXA E EQUIVALENTES DE CAIXA	643,175.97	146,509.88
CAIXA GERAL	530,691.15	146,509.88
CAIXA	530,691.15	146,509.88
BANCOS C/ MOVIMENTOS	1.49	0.00
BANCO BRADESCO S/A	1.00	0.00
BANCO INTER S/A	0.49	0.00
APLIC.FINANC.LIQUIDEZ IMEDIATA	112,483.33	0.00
BANCO BRADESCO S/A	112,483.33	0.00
REALIZAVEL A CURTO PRAZO	55,167.04	4,692.95
DUPLICATAS A RECEBER	3,800.00	2,185.00
CLIENTES DIVERSOS	3,800.00	2,185.00
IMPOSTOS A RECUPERAR	51,367.04	2,507.95
INSS A COMPENSAR	51,367.04	2,507.95
ATIVO NAO CIRCULANTE	77,557.47	4,626.26
IMOBILIZADO	77,557.47	4,626.26
IMOBILIZADO TECNICO	80,722.80	5,447.98
MOVEIS E UTENSILIOS	25,178.42	0.00
VEICULOS	30,170.00	0.00
MAQUINAS E EQUIPAMENTOS	16,178.40	0.00
EQUIP. DE PROCES.DE DADOS	9,195.98	5,447.98
(-)DEPRECIACOES ACUMULADA	-3,165.33	-821.72
DEPREC.AC.DE MOVEIS E UTENS.	-314.73	0.00
DEPREC.AC.DE VEICULOS	-548.54	0.00
DEPREC.AC.DE MAQUINAS E EQUIP.	-202.23	0.00
DEPREC.AC.DE EQUIP.PROC.DADOS	-2,099.83	-821.72

Manaus-AM, 31 de dezembro de 2020

LUCIO ELIAS SUART
 TEC.CONTABILID CRC: SP-156913/0-0 T-AM
 CPF: 052.985.058-30 RG: 2611001-6

MULTIPRO PROJETOS DE ENGENHARIA E ARQUITETURA EIRELI
 SALATIEL DANDOLINE KERNE
 TITULAR ADMINISTRADOR CPF: 011.125.072.21 CRE-AM 25739



Junta Comercial do Estado do Amazonas
 Certifico registro sob o nº 1118512 em 09/06/2021 da Empresa MULTIPRO PROJETOS DE ENGENHARIA E ARQUITETURA EIRELI, CNPJ 32184073000177 e protocolo 210322942 - 09/06/2021. Autenticação: 117E325ABC5E3733FB40B6EA9C4EA9681D3E194. Lycia Fabíola Santos de Andrade - Secretário-Geral. Para validar este documento, acesse <http://www.jucea.am.gov.br> e informe nº do protocolo 21/032.294-2 e o código de segurança XCyg Esta cópia foi autenticada digitalmente e assinada em 10/06/2021 por Lycia Fabíola Santos de Andrade – Secretário-Geral.

(Handwritten signature and initials)

Balanco Patrimonial(Valores Expressos em Reais)		Folha: 00002
Empresa: MULTIPRO PROJETOS DE ENGENHARIA E ARQUITETURA EIRELI		CNPJ/CPF: 32.184.073/0001-77
End: Rua VISCONDE DE SERGIMIRIM, 290 - SALA 03 - FLORES	-	CEP: 69058-402
Município: Manaus	UF: AM	Emitido em: 31/12/2020
Período: Janeiro a Dezembro		Data Encerramento: 31/12/2020 NIRE: 13600082131 Dt.Reg. 05/12/2018

Nome da Conta	Valor (2020)	Valor (2019)
P A S S I V O	775,900.48	155,829.09
CIRCULANTE	112,747.56	31,599.34
CREDORES DIVERSOS	112,747.56	31,599.34
OBRIG.SOCIAIS E TRABALHISTA	5,285.99	886.11
INSS A RECOLHER	3,612.05	15.60
PIS A RECOLHER	0.00	155.01
COFINS A RECOLHER	1,673.94	715.50
OBRIGACOES TRIBUTARIAS	39,263.73	4,604.95
IRPJ A RECOLHER	28,455.48	2,915.18
CONTR.SOCIAL S/LUCRO A RECOLHE	10,808.25	1,689.77
FINANC.DE CAPITAL DE GIRO	68,197.84	26,108.28
BANCO BRADESCO S/A	68,197.84	26,108.28
PATRIMONIO LIQUIDO	663,152.92	124,229.75
CAPITAL SOCIAL	600,000.00	110,000.00
CAPITAL REALIZADO	600,000.00	110,000.00
CAPITAL REGISTRADO	600,000.00	110,000.00
LUCROS/PREJUIZOS ACUMULADOS	63,152.92	14,229.75
LUCROS/PREJUIZOS ACUMULADOS	63,152.92	14,229.75
LUCROS ACUMULADOS	63,152.92	14,229.75

Manaus-AM, 31 de dezembro de 2020

LUCIO ELIAS SUART
TEC.CONTABILID CRC: SP-156913/0-0 T-AM
CPF: 052.985.058-30 RG: 2611001-6

MULTIPRO PROJETOS DE ENGENHARIA E ARQUITETURA EIRELI
SALATIEL DANDOLINE KERNE
TITULAR ADMINISTRADOR CPF: 011.125.072.21 CRE-AM 25739



Junta Comercial do Estado do Amazonas
Certifico registro sob o nº 1118512 em 09/06/2021 da Empresa MULTIPRO PROJETOS DE ENGENHARIA E ARQUITETURA EIRELI, CNPJ 32184073000177 e protocolo 210322942 - 09/06/2021. Autenticação: 117E325ABC5E3733FB40B6EA9C4EA9681D3E194. Lylcia Fabíola Santos de Andrade - Secretário-Geral. Para validar este documento, acesse <http://www.jucea.am.gov.br> e informe nº do protocolo 21/032.294-2 e o código de segurança XCyg Esta cópia foi autenticada digitalmente e assinada em 10/06/2021 por Lylcia Fabíola Santos de Andrade - Secretário-Geral.

LYLCIA FABÍOLA SANTOS DE ANDRADE
SECRETARIA GERAL

pág. 4/11

DEMONSTRACAO DO RESULTADO DO EXERCICIO(Valores Expressos em Reais) Folha: 00003
 Empresa: MULTIPRO PROJETOS DE ENGENHARIA E ARQUITETURA EIRELI CNPJ/CPF: 32.184.073/0001-77
 End: Rua VISCONDE DE SERGIMIRIM, 290 - SALA 03 - FLORES - CEP: 69058-402
 Municipio: Manaus UF: AM Emitido em: 31/12/2020
 Período: Janeiro a Dezembro Data Encerramento: 31/12/2020 NIRE: 13600082131 Dt.Reg. 05/12/2018

Titulo	Valor (2020)	Valor (2019)
VENDA BRUTA OPERACIONAL	541,343.81	105,235.00
VENDAS DE SERVICOS	541,343.81	105,235.00
(-) DEDUCOES DE VENDAS	-46,826.25	-9,102.83
PIS S/FAT.SERVICO	-3,518.74	-684.03
I.S.S.	-27,067.19	-5,261.75
COFINS S/ FAT.SERVICO	-16,240.32	-3,157.05
=RECEITA LIQUIDA OPERACIONAL	494,517.56	96,132.17
RECEITA LIQUIDA SERVICOS	494,517.56	96,132.17
=LUCRO BRUTO OPERACIONAL	494,517.56	96,132.17
LUCRO BRUTO DE SERVICOS	494,517.56	96,132.17
(-) DESPESAS OPERACIONAIS	-273,780.75	-68,782.95
DESPESAS COMERCIAIS/ADMINISTRATIVA	-262,607.07	-66,124.69
DESPESAS TRIBUTARIAS	-11,173.68	-2,658.26
=RESULTADO OPERACIONAL ANTES DO RESULTADO FINANCEIRO	220,736.81	27,349.22
(+/-) RESULTADO FINANCEIRO	-25,593.77	-5,037.42
(-) Despesas Financeiras	-25,748.75	-5,285.22
(+) Receitas Financeiras	154.98	247.80
=RESULTADO ANTES DAS DESPESAS COM TRIBUTOS SOBRE O LUCRO	195,143.04	22,311.80
(-) Despesa com Contribuicao Social	-15,590.70	-3,030.77
(-) Despesa com Imposto de Renda da Pessoa Juridica	-35,629.17	-5,051.28
=RESULTADO LIQUIDO DO PERIODO	143,923.17	14,229.75

Reconhecemos a exatidão da presente Demonstração do Resultado do Exercício.
 Manaus-AM, 31 de dezembro de 2020

LUCIO ELIAS SUART
 TEC.CONTABILID CRC: SP-156913/0-0 T-AM
 CPF: 052.985.058-30 RG: 2611001-6

MULTIPRO PROJETOS DE ENGENHARIA E ARQUITETURA EIRELI
 SALATIEL DANDOLINE KERNE
 TITULAR ADMINISTRADOR CPF: 011.125.072.21 CRE-AM 25739



Junta Comercial do Estado do Amazonas
 Certifico registro sob o nº 1118512 em 09/06/2021 da Empresa MULTIPRO PROJETOS DE ENGENHARIA E ARQUITETURA EIRELI, CNPJ 32184073000177 e protocolo 210322942 - 09/06/2021. Autenticação: 117E325ABC5E3733FB40B6EA9C4EA9681D3E194. Lylcia Fabíola Santos de Andrade - Secretário-Geral. Para validar este documento, acesse <http://www.jucea.am.gov.br> e informe nº do protocolo 21/032.294-2 e o código de segurança XCYg Esta cópia foi autenticada digitalmente e assinada em 10/06/2021 por Lylcia Fabíola Santos de Andrade - Secretário-Geral.

Empresa: MULTIPRO PROJETOS DE ENGENHARIA E ARQUITETURA EIRELI (0323)

CNPJ/CPF: 32.184.073/0001-77

End.: Rua VISCONDE DE SERGIMIRIM 290-SALA 03-FLORES - CEP: 69058-402

Município: Manaus

UF: AM

Emitido em: 31/12/2020

Período: Janeiro a Dezembro

Data Encerramento: 31/12/2020

NIRE: 13600082131

Dt.Registro: 05/12/2018

NOTAS EXPLICATIVAS

CONTEXTO OPERACIONAL - A MULTIPRO PROJETOS DE ENGENHARIA E AQUITETURA EIRELI, pessoa jurídica de direito privado, com fins econômicos, de duração indeterminada, com sede e foro à Rua Visconde de Sergimirim nº 290, sala 03, bairro Flores - CEP. 690058-402, na cidade de Manaus Estado do Amazonas AM iniciou suas atividades em 05/12/2018, e tem por finalidade Serviços e Engenharia e Arquitetura.

APRESENTAÇÃO DAS DEMONSTRAÇÕES CONTÁBEIS - A empresa declara que as demonstrações contábeis, sendo Balanço Patrimonial e Demonstração de Resultado, foram elaboradas de acordo com as práticas contábeis adotadas no Brasil e as normas emitidas pelo Conselho Federal de Contabilidade (CFC), as quais abrangem a Legislação Societária, os Pronunciamentos, as Orientações e as Interpretações emitidas pelo Comitê de Pronunciamentos Contábeis (CPC).

PRINCIPAIS PRÁTICAS CONTÁBEIS - As principais práticas contábeis adotadas estão apresentadas a seguir:

- Determinação do resultado - O resultado é apurado em obediência ao regime de competência do exercício que independe do recolhimento ou pagamento.
- Contas a Receber de Clientes - As contas a receber de clientes correspondem aos valores dos serviços prestados no decurso normal da atividade da empresa e estão registradas ao valor nominal.
- Ativos Não Circulantes - O imobilizado de uso está registrado ao custo de aquisição. As depreciações do imobilizado estão calculadas pelo método linear, com base nas taxas estabelecidas conforme legislação brasileira que levam em conta a vida útil econômica do bem.
- Os estoques estão registrados pelo custo de aquisição e demonstrados pelo custo de aquisição. Quando aplicável, é constituída provisão para estoques obsoletos ou de baixa movimentação.
- O Capital Social integralizado é de R\$ 600.000,00 (Seiscentos mil reais), composto de 600.000 (Seiscentas mil) quotas no valor de R\$ 1,00 cada uma, sendo que 100,00% pertencem ao sócio SALATIEL DANDOLINI KERNE, em 31 de Dezembro de 2020.
- O resultado do exercício ano 2020 foi um lucro de R\$ 143.923,17, e houve uma distribuição de lucros no valor de R\$ 95.000,00, para o unico sócio SALATIEL DANDOLINI KERNE, que foi abatido na conta de Lucros Acumulados, e optou pelo regime de tributacao no lucro presumido no ano calendario de 2020.

Manaus - AM / 31 DE DEZEMBRO DE 2020

LUCIO ELIAS SUART

TEC.CONTABILID CRC: SP-156913/O-0 T-AM

CPF: 052.985.058-30 RG: 2611001-6

MULTIPRO PROJETOS DE ENGENHARIA E ARQUITETURA EIRELI

SALATIEL DANDOLINI KERNE

TITULAR ADMINISTRADO CPF: 011.125.072-21 RG: 25739



Junta Comercial do Estado do Amazonas

Certifico registro sob o nº 1118512 em 09/06/2021 da Empresa MULTIPRO PROJETOS DE ENGENHARIA E ARQUITETURA EIRELI, CNPJ 32184073000177 e protocolo 210322942 - 09/06/2021. Autenticação: 117E325ABC5E3733FB40B6EA9C4EA9681D3E194. Lycia Fabíola Santos de Andrade - Secretário-Geral. Para validar este documento, acesse <http://www.jucea.am.gov.br> e informe nº do protocolo 21/032.294-2 e o código de segurança XCYg Esta cópia foi autenticada digitalmente e assinada em 10/06/2021 por Lycia Fabíola Santos de Andrade - Secretário-Geral.

Empresa: MULTIPRO PROJETOS DE ENGENHARIA E ARQUITETURA EIRELI

Folha: 00005

CNPJ: 32.184.073/0001-77

NIRE: 13600082131

Dt.Registro: 05/12/2018

End: Rua VISCONDE DE SERGIMIRIM 290-SALA 03-FLORES

Município: Manaus

UF: AM

Emitido em: 31/12/2020

Período: Janeiro a Dezembro

Data da Apuração: 31/12/2020

DEMONSTRAÇÃO DE LUCROS E PREJUÍZOS ACUMULADOS (Valores em Reais)

	2020	2019
Saldo anterior de lucros acumulados.....(+)	14.229,75	0,00
Ajustes credores de períodos-base anteriores.....(+)	0,00	0,00
Correção monetária de lucros acumulados.....(+)	0,00	0,00
Reversão de reservas.....(+)	0,00	0,00
Outros Recursos.....(+)	0,00	0,00
Lucro líquido do período-base.....(+)	143.923,17	14.229,75
Saldo anterior de prejuízos acumulados.....(-)	0,00	0,00
Ajustes devedores de períodos-base anteriores.....(-)	0,00	0,00
Correção monetária de prejuízos acumulados.....(-)	0,00	0,00
Prejuízo líquido do período-base.....(-)	0,00	0,00
Soma dos recursos.....	158.152,92	14.229,75
Transferências para reservas.....(+)	0,00	0,00
Dividendos ou lucros distribuídos, pagos ou creditados..(+)	95.000,00	0,00
Imposto sobre o lucro líquido.....(+)	0,00	0,00
Parcelas dos lucros incorporadas ao capital.....(+)	0,00	0,00
Outras aplicações.....(+)	0,00	0,00
Soma das aplicações.....	95.000,00	0,00
Lucros ou prejuízos acumulados.....	63.152,92	14.229,75

Manaus - AM / 31 DE DEZEMBRO DE 2020

LUCIO ELIAS SUART

TEC.CONTABILID

CRC: SP-156913/O-0 T-AM

CPF: 052.985.058-30

RG: 2611001-6

ÓRG.EMISSOR: SSP

UF: AM

MULTIPRO PROJETOS DE ENGENHARIA E ARQUITETURA EIRELI

SALATIEL DANDOLINI KERNE

TITULAR ADMINISTRADO CPF: 011.125.072-21 RG: 25739

ÓRG.EMISSOR: CREA

UF: AM



Junta Comercial do Estado do Amazonas

Certifico registro sob o nº 1118512 em 09/06/2021 da Empresa MULTIPRO PROJETOS DE ENGENHARIA E ARQUITETURA EIRELI, CNPJ 32184073000177 e protocolo 210322942 - 09/06/2021. Autenticação: 117E325ABC5E3733FB40B6EA9C4EA9681D3E194. Lycia Fabíola Santos de Andrade - Secretário-Geral. Para validar este documento, acesse <http://www.jucea.am.gov.br> e informe nº do protocolo 21/032.294-2 e o código de segurança XCyg Esta cópia foi autenticada digitalmente e assinada em 10/06/2021 por Lycia Fabíola Santos de Andrade - Secretário-Geral.

Lycia Fabíola Santos de Andrade
SECRETARIA GERAL

pág. 7/11

COMPROVAÇÃO DA BOA SITUAÇÃO FINANCEIRA (Valores em Reais)

Folha:00006

Empresa: MULTIPRO PROJETOS DE ENGENHARIA E ARQUITETURA EIRELI - CNPJ/CPF: 32.184.073/0001-77
End: Rua Visconde de Sergimirim, 290 - Sala 03 - Flores - CEP: 69058-402
Município: MANAUS UF: AM Emitido em: 31/12/2020
Período: Janeiro a Dezembro de 2020 Data do encerramento: 31/12/2020 NIRE: 13600082131 Dt.Registro: 05/12/2018

Índice de Liquidez Geral - ILG

Formula = $\frac{\text{Ativo Circulante} + \text{Realizável a Longo Prazo}}{\text{Passivo Circulante} + \text{Exigível a Longo Prazo}}$

$$ILG = \frac{698.343,01 + 0,00}{112.747,56 + 0,00} = 6,193$$

ILG = 6,19**Índice de Liquidez Corrente - ILC**

Formula = $\frac{\text{Ativo Circulante}}{\text{Passivo Circulante}}$

$$ILC = \frac{698.343,01}{112.747,56} = 6,193$$

ILC = 6,19**Índice de Endividamento - IE**

Formula = $\frac{\text{Passivo Circulante} + \text{Exigível a Longo Prazo}}{\text{Ativo Total}}$

$$IE = \frac{112.747,56 + 0,00}{775.900,48} = 0,145$$

IE = 0,14**Índice de Solvência Geral - SG**

Formula = $\frac{\text{Ativo Total}}{\text{Passivo Circulante} + \text{Exigível a Longo Prazo}}$

$$SG = \frac{775.900,48}{112.747,56 + 0,00} = 6,881$$

SG = 6,88

MANAUS-AM/ 31 DE DEZEMBRO DE 2020

LUCIO ELIAS SUART
TC.CONTABILIDADE
CRC-SP156913/O-0 T-AM
CPF-052.985.058-30 - RG 2611001-6

MULTIPRO PROJETOS DE ENGENHARIA E ARQUITETURA EIRELI
SALATIEL DANDOLINI KERNE
Titular Administrador
CPF-011.125.072.21 - CRE-AM 25739



Junta Comercial do Estado do Amazonas

Certifico registro sob o nº 1118512 em 09/06/2021 da Empresa MULTIPRO PROJETOS DE ENGENHARIA E ARQUITETURA EIRELI, CNPJ 32184073000177 e protocolo 210322942 - 09/06/2021. Autenticação: 117E325ABC5E3733FB40B6EA9C4EA9681D3E194. Lúcia Fabíola Santos de Andrade - Secretário-Geral. Para validar este documento, acesse <http://www.jucea.am.gov.br> e informe nº do protocolo 21/032.294-2 e o código de segurança XCyg Esta cópia foi autenticada digitalmente e assinada em 10/06/2021 por Lúcia Fabíola Santos de Andrade - Secretário-Geral.



JUNTA COMERCIAL DO ESTADO DO AMAZONAS

Registro Digital

Documento Principal

Identificação do Processo		
Número do Protocolo	Número do Processo Módulo Integrador	Data
21/032.294-2	AME2100065601	09/06/2021

Identificação do(s) Assinante(s)		
CPF	Nome	Data Assinatura
052.985.058-30	LUCIO ELIAS SUART	09/06/2021

Assinado utilizando o(s) seguinte(s) selo(s) do gov.br

Selo Ouro - Certificado Digital

011.125.072-21	SALATIEL DANDOLINI KERNE	09/06/2021
----------------	--------------------------	------------

Assinado utilizando o(s) seguinte(s) selo(s) do gov.br

Selo Ouro - Certificado Digital, Selo Prata - Bradesco - Internet Banking, Selo Prata - Cadastro via Internet Banking

Junta Comercial do Estado do Amazonas



Junta Comercial do Estado do Amazonas

Certifico registro sob o nº 1118512 em 09/06/2021 da Empresa MULTIPRO PROJETOS DE ENGENHARIA E ARQUITETURA EIRELI, CNPJ 32184073000177 e protocolo 210322942 - 09/06/2021. Autenticação: 117E325ABC5E3733FB40B6EA9C4EA9681D3E194. Lycia Fabíola Santos de Andrade - Secretário-Geral. Para validar este documento, acesse <http://www.jucea.am.gov.br> e informe nº do protocolo 21/032.294-2 e o código de segurança XCyg Esta cópia foi autenticada digitalmente e assinada em 10/06/2021 por Lycia Fabíola Santos de Andrade – Secretário-Geral.

LYCIA FABIOLA SANTOS DE ANDRADE
SECRETARIA GERAL

pág. 9/11



Ministério da Indústria, Comércio Exterior e Serviços
Secretaria Especial da Micro e Pequena Empresa
Departamento de Registro Empresarial e Integração
Secretaria de Estado de Planejamento, Desenvolvimento, Ciência, Tecnologia e Inovação
Junta Comercial do Estado do Amazonas

TERMO DE AUTENTICAÇÃO - REGISTRO DIGITAL

Certifico que o ato, assinado digitalmente, da empresa MULTIPRO PROJETOS DE ENGENHARIA E ARQUITETURA EIRELI, de CNPJ 32.184.073/0001-77 e protocolado sob o número 21/032.294-2 em 09/06/2021, encontra-se registrado na Junta Comercial sob o número 1118512, em 09/06/2021. O ato foi deferido eletronicamente pelo examinador ROSEMIRA ANDRADE.

Certifica o registro, a Secretária-Geral, Lycia Fabíola Santos de Andrade. Para sua validação, deverá ser acessado o sítio eletrônico do Portal de Serviços / Validar Documentos (<https://portalservicos.jucea.am.gov.br/Portal/pages/imagemProcesso/viaUnica.jsf>) e informar o número de protocolo e chave de segurança.

Capa de Processo

Assinante(s)		
CPF	Nome	Data Assinatura
011.125.072-21	SALATIEL DANDOLINI KERNE	09/06/2021
Assinado utilizando o(s) seguinte(s) selo(s) do		
Selo Ouro - Certificado Digital, Selo Prata - Bradesco - Internet Banking, Selo Prata - Cadastro via Internet Banking		

Documento Principal

Assinante(s)		
CPF	Nome	Data Assinatura
011.125.072-21	SALATIEL DANDOLINI KERNE	09/06/2021
Assinado utilizando o(s) seguinte(s) selo(s) do		
Selo Ouro - Certificado Digital, Selo Prata - Bradesco - Internet Banking, Selo Prata - Cadastro via Internet Banking		
052.985.058-30	LUCIO ELIAS SUART	09/06/2021
Assinado utilizando o(s) seguinte(s) selo(s) do		
Selo Ouro - Certificado Digital		

Data de início dos efeitos do registro (art. 36, Lei 8.934/1994): 08/06/2021



Documento assinado eletronicamente por ROSEMIRA ANDRADE, Servidor(a) Público(a), em 09/06/2021, às 11:19.



A autenticidade desse documento pode ser conferida no [portal de serviços da jucea](http://portal.de.servicos.da.jucea) informando o número do protocolo 21/032.294-2.



Junta Comercial do Estado do Amazonas

Certifico registro sob o nº 1118512 em 09/06/2021 da Empresa MULTIPRO PROJETOS DE ENGENHARIA E ARQUITETURA EIRELI, CNPJ 32184073000177 e protocolo 210322942 - 09/06/2021. Autenticação: 117E325ABC5E3733FB40B6EA9C4EA9681D3E194. Lycia Fabíola Santos de Andrade - Secretário-Geral. Para validar este documento, acesse <http://www.jucea.am.gov.br> e informe nº do protocolo 21/032.294-2 e o código de segurança XCyg Esta cópia foi autenticada digitalmente e assinada em 10/06/2021 por Lycia Fabíola Santos de Andrade - Secretário-Geral.



JUNTA COMERCIAL DO ESTADO DO AMAZONAS

Registro Digital

O ato foi deferido e assinado digitalmente por :

Identificação do(s) Assinante(s)	
CPF	Nome
720.917.462-15	LYCIA FABIOLA SANTOS DE ANDRADE

Junta Comercial do Estado do Amazonas

Manaus, quarta-feira, 09 de junho de 2021



Junta Comercial do Estado do Amazonas

Certifico registro sob o nº 1118512 em 09/06/2021 da Empresa MULTIPRO PROJETOS DE ENGENHARIA E ARQUITETURA EIRELI, CNPJ 32184073000177 e protocolo 210322942 - 09/06/2021. Autenticação: 117E325ABC5E3733FB40B6EA9C4EA9681D3E194. Lycia Fabíola Santos de Andrade - Secretário-Geral. Para validar este documento, acesse <http://www.jucea.am.gov.br> e informe nº do protocolo 21/032.294-2 e o código de segurança XCyg Esta cópia foi autenticada digitalmente e assinada em 10/06/2021 por Lycia Fabíola Santos de Andrade – Secretário-Geral.

001 A 006

**CONSELHO REGIONAL DE CONTABILIDADE - AMAZONAS****CERTIDÃO DE REGULARIDADE PROFISSIONAL**

O **CONSELHO REGIONAL DE CONTABILIDADE - AMAZONAS** CERTIFICA que o profissional identificado no presente documento encontra-se em situação **REGULAR** neste Regional, apto ao exercício da atividade contábil nesta data, de acordo com as suas prerrogativas profissionais, conforme estabelecido no art. 25 e 26 do Decreto-Lei n.º 9.295/46.

Informamos que a presente certidão não quita nem invalida quaisquer débitos ou infrações que, posteriormente, venham a ser apurados contra o titular deste registro, bem como não atesta a regularidade dos trabalhos técnicos elaborados pelo profissional da Contabilidade.

**CONSELHO REGIONAL DE CONTABILIDADE - AMAZONAS**

Certidão n.º: AM/2021/00002586
Nome: LUCIO ELIAS SUART CPF: 052.985.058-30
CRC/UF n.º SP-156913/O Categoria: TÉCNICO EM CONTABILIDADE
Validade: 08.09.2021
Finalidade: BALANÇO PATRIMONIAL, REGISTRADO NA JUNTA COMERCIAL
Livro: BALANÇO
Nº 001 A 006 / Exercício: 2020

Confirme a existência deste documento na página
<https://www3.cfc.org.br/spwAM/ConsultaCadastral/Principal.aspx>, mediante número de controle a seguir:

CPF : 052.985.058-30 Controle : 1873.3069.4638.6207



PODER JUDICIÁRIO
TRIBUNAL DE JUSTIÇA DO ESTADO DO AMAZONAS
Comarca de Manaus

CERTIDÃO ESTADUAL DE DISTRIBUIÇÃO
FALÊNCIA E RECUPERAÇÃO DE CRÉDITO

CERTIDÃO N°: 006057704

FOLHA: 1/1

A autenticidade desta certidão poderá ser confirmada pela internet no site do Tribunal de Justiça.

Pesquisando os registros de distribuição de feitos no sistema informatizado do Tribunal de Justiça do Estado do Amazonas, no período de 20 anos anteriores a data de 28/04/2022, Certifico NADA CONSTAR em nome de:

MULTIPRO PROJETOS DE ENGENHARIA E ARQUITETURA EIRELI, residente na Rua Visconde de Sergimirim, N 290 - Sala 03, Flores, CEP: 69058-402, Manaus - AM, vinculado ao CNPJ: 32.184.073/0001-77. *****

Certidão expedida gratuitamente pela internet, com validade de 30 dias.

Manaus, sexta-feira, 29 de abril de 2022.

PEDIDO N°:

0006057704





PREFEITURA MUNICIPAL DE PORTÃO
Centro Administrativo Arthur Pedro Müller

CERTIFICADO DE REGISTRO CADASTRAL Nº 19/2022

IDENTIFICAÇÃO DO FORNECEDOR

CADASTRADA: MULTIPRO PROJETOS DE ENGENHARIA E ARQUITETURA EIRELI, pessoa jurídica de direito privado, com sede no Município de Manaus/AM, na Rua Visconde de Sergimirim, 290, sala 03, bairro Flores, com inscrição no CNPJ sob nº 32.184.073/0001-77.

Certificamos que o fornecedor acima mencionado está devidamente cadastrado, nesta Prefeitura Municipal, nos termos da Lei Federal nº 8.666/93 e suas alterações posteriores, e conseqüentemente apta a participar de licitações públicas.

Este certificado não isenta o fornecedor de apresentar atualização dos documentos solicitados em processos licitatórios.

A validade deste certificado é de 1 (um) ano, a partir de sua emissão.

Portão/RS, 25 de Abril de 2022.

RAFAEL DE
ALMEIDA:8211130807
2

Assinado de forma digital por RAFAEL
DE ALMEIDA:82111308072
Dados: 2022.04.25 15:43:24 -03'00'

Rafael de Almeida
Diretor de Compras



TOMADA DE PREÇOS N° 06/2022

MULTIPRO
Consultorias e Projetos

**DECLARAÇÃO EM CUMPRIMENTO AO DISPOSTO NO INCISO XXXIII, DO
ART. 7° DA CONSTITUIÇÃO FEDERAL**

À
Prefeitura Municipal de Portão
Comissão de Licitações
Tomada de Preços n°06/2022

Prezados Senhores,

A empresa **Multipro Projetos de Engenharia e Arquitetura**, inscrito no CNPJ n.º 32.184.073/0001-77, sediada na Rua Visconde de Sergimirim, Nº290 – Sala 03, Bairro: Flores, Manaus - Am, por intermédio de seu representante legal, o Sr. **Salatiel Dandolini Kerne**, portador(a) da Carteira de Identidade n.º **2932902-7** e do CPF n.º **011.125.072-21**, DECLARA, para fins do disposto no inciso V, do Art. 27, da Lei Federal n.º 8.666/93, acrescido pela Lei Federal n.º 9.854/99, que não emprega menor de 18 anos em trabalho noturno, perigoso ou insalubre e não emprega menor de 16 anos.

Ressalva: Emprega menor, a partir de quatorze anos, na condição de aprendiz - SIM ()
NÃO (X)

Manaus-Am, em 27 de maio de 2022.

MULTIPRO PROJETOS DE ENGENHARIA E ARQUITETURA EIRELI
CNPJ: 32.184.073/0001-77
SALATIEL DANDOLINI KERNE
CPF: 011.125.072-21
ENG.CIVIL E ARQ.E URBANISTA
CAU: A229032-4
CREA: 0415206286

RUA VISCONDE DE SERGIMIRIM, Nº 290 – SALA 03, FLORES
CEP. 69058-402 - MANAUS/AM – CNPJ: 32.184.073/0001-77
(92) 3021-9911 / contato@multiproprojetos.com



TOMADA DE PREÇOS Nº 06/2022

MULTIPRO
Consultorias e Projetos

**DECLARAÇÃO DE INEXISTÊNCIA DE FATOS SUPERVENIENTES
IMPEDITIVOS DE HABILITAÇÃO**

À
Prefeitura Municipal de Portão
Comissão de Licitações
Tomada de Preços nº06/2022

Prezados Senhores,

A **Multipro Projetos de Engenharia e Arquitetura**, inscrito no CNPJ n.º 32.184.073/0001-77, sediada na Rua Visconde de Sergimirim, Nº290 – Sala 03, Bairro: Flores, Manaus - Am, por intermédio de seu representante legal, o Sr. **Salatiel Dandolini Kerne**, portador(a) da Carteira de Identidade n.º **2932902-7** e do CPF n.º **011.125.072-21**, DECLARA, sob as penas da Lei, nos termos do § 2º, do Art. 32, da Lei Federal n.º 8.666/93 que até esta data, não ocorreu nenhum fato superveniente que seja impeditivo de ao seu cadastramento junto ao Município de Portão

Manaus-Am, em 27 de maio de 2022.

Salatiel D. Kerne

MULTIPRO PROJETOS DE ENGENHARIA E ARQUITETURA EIRELI
CNPJ: 32.184.073/0001-77
SALATIEL DANDOLINI KERNE
CPF: 011.125.072-21
ENG.CIVIL E ARQ.E URBANISTA
CAU: A229032-4
CREA: 0415206286

RUA VISCONDE DE SERGIMIRIM, Nº 290 – SALA 03, FLORES
CEP. 69058-402 - MANAUS/AM – CNPJ: 32.184.073/0001-77
(92) 3021-9911 / contato@multiproprojetos.com

[Handwritten signature]

DECLARAÇÃO DE RENÚNCIA DO PRAZO RECURSAL

À
Prefeitura Municipal de Portão
Comissão de Licitações
Tomada de Preços nº06/2022

Prezados Senhores,

A empresa **Multipro Projetos de Engenharia e Arquitetura**, inscrito no CNPJ n.º 32.184.073/0001-77, sediada na Rua Visconde de Sergimirim, Nº290 – Sala 03, Bairro: Flores, Manaus - Am, estando ausente nesta data ao ato de abertura dos envelopes e ciente do prazo recursal de 5 dias úteis relativos à fase de habilitação (Art. 109, inciso I, alínea “a”, da Lei Federal nº 8.666/93 e suas alterações), se considerada devidamente habilitada, vem por meio de seu representante legal, o Sr. **Salatiel Dandolini Kerne**, portador(a) da Carteira de Identidade n.º **2932902-7** e do CPF n.º **011.125.072-21**, recusá-lo para fins do procedimento licitatório.

Manaus-Am, em 27 de maio de 2022.



MULTIPRO PROJETOS DE ENGENHARIA E ARQUITETURA EIRELI
CNPJ: 32.184.073/0001-77
SALATIEL DANDOLINI KERNE
CPF: 011.125.072-21
ENG.CIVIL E ARQ.E URBANISTA
CAU: A229032-4
CREA: 0415206286



TOMADA DE PREÇOS Nº 06/2022

MULTIPRO
Consultorias e Projetos

DECLARAÇÃO DE PLENA SUBMISSÃO AS CONDIÇÕES DO EDITAL

À
Prefeitura Municipal de Portão
Comissão de Licitações
Tomada de Preços nº06/2022

Prezados Senhores,

A **Multipro Projetos de Engenharia e Arquitetura**, inscrito no CNPJ n.º 32.184.073/0001-77, sediada na Rua Visconde de Sergimirim, Nº290 – Sala 03, Bairro: Flores, Manaus - Am, por intermédio de seu representante legal, o Sr. **Salatiel Dandolini Kerne**, portador(a) da Carteira de Identidade n.º **2932902-7** e do CPF n.º **011.125.072-21**, DECLARA plena submissão ao edital n 06/2022 e seus anexos.

Manaus-Am, em 27 de maio de 2022.

MULTIPRO PROJETOS DE ENGENHARIA E ARQUITETURA EIRELI
CNPJ: 32.184.073/0001-77
SALATIEL DANDOLINI KERNE
CPF: 011.125.072-21
ENG.CIVIL E ARQ.E URBANISTA
CAU: A229032-4
CREA: 0415206286

RUA VISCONDE DE SERGIMIRIM, Nº 290 – SALA 03, FLORES
CEP. 69058-402 - MANAUS/AM – CNPJ: 32.184.073/0001-77
(92) 3021-9911 / contato@multiproprojetos.com





MULTIPRO
Consultorias e Projetos

TOMADA DE PREÇOS Nº 06/2022

DECLARAÇÃO DE ENQUADRAMENTO

À
Prefeitura Municipal de Portão
Comissão de Licitações
Tomada de Preços nº06/2022

Prezados Senhores,

A empresa **Multipro Projetos de Engenharia e Arquitetura**, inscrito no CNPJ n.º 32.184.073/0001-77, sediada na Rua Visconde de Sergimirim, Nº290 – Sala 03, Bairro: Flores, Manaus - Am, por intermédio de seu representante legal, o Sr. **Salatiel Dandolini Kerne**, portador(a) da Carteira de Identidade n.º **2932902-7** e do CPF n.º **011.125.072-21**, DECLARA, sob as penas da Lei, para fins de participação deste certame, que:

() é considerada microempresa, conforme inciso I, do artigo 3º, da Lei Complementar nº 123/06;

(**X**) é considerada empresa de pequeno porte, conforme inciso II, do artigo 3º, da Lei Complementar nº 123/06.

() é cooperativa, tendo auferido no calendário anterior, receita bruta até o limite de R\$4.800.000,00, tendo assim, direito ao benefícios previstos no Capítulo V, da Lei Complementar nº 123/06.

Declara que a empresa está excluída das vedações constantes do parágrafo 4º, do artigo 3º, da Lei Complementar nº 123/06.

Manaus-Am, em 27 de maio de 2022.

Salatiel D Kerne

MULTIPRO PROJETOS DE ENGENHARIA E ARQUITETURA EIRELI

CNPJ: 32.184.073/0001-77

SALATIEL DANDOLINI KERNE

CPF: 011.125.072-21

ENG.CIVIL E ARQ.E URBANISTA

CAU: A229032-4

CREA: 0415206286

RUA VISCONDE DE SERGIMIRIM, Nº 290 – SALA 03, FLORES
CEP. 69058-402 - MANAUS/AM – CNPJ: 32.184.073/0001-77
(92) 3021-9911 / contato@multiproprojetos.com

[Handwritten signature]