



PREFEITURA MUNICIPAL DE PORTÃO
Centro Administrativo Arthur Pedro Müller

**DISPENSA DE
LICITAÇÃO PROCESSO**

Nº 53/2025

O Prefeito Municipal DELMAR HOFF, no uso de suas atribuições legais e de conformidade com a Lei Federal nº14.133/2021 e alterações posteriores, autoriza e torna público o seguinte processo de Dispensa de Licitação:

CONTRATANTE: MUNICÍPIO DE PORTÃO

CONTRATADA: JULIANE DE SOUZA VENTER – ME, CNPJ 17.890.727/0001-94.

OBJETO: Aquisição de Itens/utensílios domésticos para uso no Centro de Referência Especializado da Assistência Social – CREAS e Centro de Referência da Assistência Social - CRAS, visando a utilização nas atividades coletivas das famílias atendidas.

PROCEDIMENTO LEGAL: Art. 75, II da Lei Federal nº 14.133 e alterações posteriores.

VALOR GLOBAL: R\$ 322,70.

PAGAMENTO: Integral

PRAZO: Imediato

DOTAÇÃO ORÇAMENTÁRIA:

3107- 3339030210000000 –MATERIAL DE COPA E COZINHA - SEMASH

2315- 3339030210000000 –MATERIAL DE COPA E COZINHA - SEMASH

Portão/RS, 10 de fevereiro de 2025.

DELMAR
HOFF:26886081004

Assinado de forma digital por
DELMAR HOFF:26886081004
Dados: 2025.02.18 13:32:21
-03'00'

DELMAR HOFF
Prefeito Municipal



Município de Portão

CNPJ: 87.344.016/0001-08
Telefone: (51)3500-4200
Email: ti@portao.rs.gov.br
Endereço: Rua Nove de Outubro, 229 - Centro
Cidade: PORTÃO

Estado: RS **Cep:** 93180-000

Requerimento

Processo:	2025/1075
Data de Entrada:	05/02/2025
Assunto:	Processo de Dispensa de Licitação
Dígito Verificador:	1418

Solicitante:	14183 - DEPARTAMENTO - COMPRAS		
CPF / CNPJ:		Identidade:	
Fone Residencial:	5135004200	Fone Comercial:	
Fax:		Fone Celular:	
E-mail:			
Endereço:	RUA 09 DE OUTUBRO	Número:	229
Bairro:	CENTRO	CEP:	93180-000
Cidade:	PORTAO	Estado:	RS

Requerente:	48609 - SECRETARIA DE ASSISTÊNCIA SOCIAL		
CPF / CNPJ:		Identidade:	0
Fone Residencial:	(51)35004200	Fone Comercial:	
Fax:		Fone Celular:	
E-mail:			
Endereço:	RUA 09 DE OUTUBRO	Número:	229
Bairro:	NAO INFORMADO	CEP:	93180-000
Cidade:	PORTAO	Estado:	RS

Setor Destino:	DEPTO COMPRAS
Descrição:	Abertura de Dispensa nº 53/2025, solicitação 443/2025, com base legal do artigo 75, II da lei 14.133/21, para aquisição de materiais de copa e cozinha.

N. Termos

P. Deferimento

Município de Portão, 5 de fevereiro de 2025

DEPARTAMENTO - COMPRAS



**PREFEITURA MUNICIPAL DE PORTÃO
PROCURADORIA-GERAL DO MUNICÍPIO**

**REQUERENTE: DEPARTAMENTO DE COMPRAS
PARECER DA PROCURADORIA GERAL DO MUNICÍPIO**

A PGM recebeu para análise e emissão de parecer, oriundo do Departamento de Compras, sobre a possibilidade de unificação de documentos necessários na fase preparatória do processo licitatório e aplicação do artigo 70, III da Lei 14.133 e dispensa de parecer jurídico dos processos de baixo valor e complexidade.

É o breve Relatório.

A Procuradoria ratifica a primeira parte da informação nº 1.345/2023 exarada pela Delegações de Prefeituras Municipais – DPM, ou seja, pela possibilidade de unificação dos documentos necessários na fase preparatória do processo licitatório.

Quando a aplicação do artigo 70, III da Lei Federal nº 14.133, deve ser aplicada os princípios basilares do direito positivo, ou seja, o inciso III autorizou a dispensa de forma total ou parcial dos documentos ficando a critério da Municipalidade, assim, a PGM recomenda nas compras diretas com valores inferiores a ¼ do limite para dispensa de licitação fique condicionada ao pagamento posterior à entrega com a devida aprovação de qualidade e quantidade da secretaria que efetuou a requisição.

Para aquisição de bens e serviços comuns é dispensável o parecer jurídico, desde que preenchido os requisitos de baixo valor ou complexidade com entrega imediata, conforme previsão do artigo 53, § 5º da Lei Federal nº 14.133.

É o parecer.

Portão, 16 de janeiro de 2025.

ALEXANDRE TAKEO
SATO:65787439015

Assinado de forma digital por
ALEXANDRE TAKEO SATO:65787439015
Dados: 2025.01.16 10:21:18 -03'00'

Alexandre Takeo Sato

OAB/RS 40.859

Procurador-Geral



Centro de Custo: 5 - SEMASH
Usuário Solicitante: CLARICE MULLER CAMEJO (Usuário: clarice.camejo)
Entidade: Município de Portão

Data de Cadastro: 30/01/2025

Dados da Despesa

Exercício	Órgão	Unid.	Fun.	S.Fun.	Prog.	P/A	Rec.	Cat. Desp.	Despesa	Cód	Total por Despesa
2025	9	2	8	245	30	2101	1008	333903021000000	MATERIAL DE COPA E COZINHA	3107	R\$0,00
								333903000000000	MATERIAL DE CONSUMO	985	
Projeto: Manutenção Projeto Inclusão Produtiva Órgão: 9 - SECRETARIA DE ASSISTÊNCIA SOCIAL Fonte de Recurso: Programa CRAS											
2025	9	2	8	245	30	2100	1004	333903021000000	MATERIAL DE COPA E COZINHA	2315	R\$0,00
								333903000000000	MATERIAL DE CONSUMO	982	
Projeto: Manut. Piso de Média Complexidade - PAEFI Órgão: 9 - SECRETARIA DE ASSISTÊNCIA SOCIAL Fonte de Recurso: PROGRAMA - CREAS											

Valores do tipo referência

Item	Despesa	Produto	Un. Medida	Quantidade	Val.Unitário	Val.Total
1	2315	3155 - colher de pau. COMPLEMENTO: tamanho aproximado 43cm	UN	2,0000	-	-
2	2315	39622 - PENEIRA AÇO INOX. COMPLEMENTO: 8cm	UN	2,0000	-	-
3	2315	39622 - PENEIRA AÇO INOX. COMPLEMENTO: 12cm	UN	2,0000	-	-
4	2315	37928 - PANELA CAÇAROLA, 30CM - Alumínio Batido -Litragem: 6 Litros -Altura total: 14,5 cm -Largura total: 41 cm -Profundidade: 32 cm. COMPLEMENTO: com tampa	UN	1,0000	-	-
5	3107	3155 - colher de pau. COMPLEMENTO: 43cm	UN	2,0000	-	-
6	3107	39622 - PENEIRA AÇO INOX. COMPLEMENTO: 8cm	UN	2,0000	-	-
7	3107	39622 - PENEIRA AÇO INOX. COMPLEMENTO: 12cm	UN	2,0000	-	-
Totalizador do tipo referência				13,0000	-	-

Complemento e Assinaturas

Descrição ESTUDO TÉCNICO PRELIMINAR
 DESCRIÇÃO: Aquisição de itens para uso do Centro de Referência Especializado de Assistência Social (CREAS) e Centro de Referência da Assistência Social (CRAS), nas atividades coletivas/festivas com as famílias atendidas.
 JUSTIFICATIVA: Em atenção aos atendimentos prestados pelo Centro de Referência Especializado de Assistência Social (CREAS) e Centro de Referência da Assistência Social (CRAS), faz-se necessário a aquisição dos itens a serem utilizados nas atividades coletivas/festivas com as famílias. Assim, justifica-se a aquisição.
TERMO DE REFERÊNCIA
 OBJETO: Aquisição de itens para uso do Centro de Referência Especializado de Assistência Social (CREAS) e Centro de Referência da Assistência Social (CRAS), nas atividades coletivas/festivas com as famílias atendidas.
 FUNDAMENTAÇÃO LEGAL: A contratação para o objeto deste Termo de Referência está fundamentada com base no que couberem as disposições contidas nos termos da Lei Federal n.º 14.133/2021, no artigo 75, II.
 DOTAÇÃO ORÇAMENTÁRIA: NÚMERO: 333903021000000 DESPESA: 2315 e 3107 MATERIAL DE COPA E COZINHA -SECRETARIA: SEMASH
DAS CONDIÇÕES DE PAGAMENTO:
 A emissão da Nota Fiscal/Fatura deve ser precedida da execução integral dos serviços.
 O pagamento será em depósito bancário vinculado ao CNPJ do fornecedor;
 Informar em Nota Fiscal o nº da requisição de empenho ou ordem de compra;
 Informar os dados bancários em Nota Fiscal;
 O pagamento do serviço executado pela CONTRATADA será efetuado pela CONTRATANTE no prazo de até 30 (trinta) dias, após a emissão da nota fiscal, mediante crédito em conta corrente do mesmo CNPJ.
 Os pagamentos estarão condicionados a comprovação da execução dos serviços pelo órgão fiscalizador da CONTRATANTE.
 Solicitamos o encaminhamento da Nota fiscal para o e-mail: assistenciasocial@portao.rs.gov.br
 Informar os dados bancários em Nota Fiscal.
 Telefone de Secretaria ou Setor: 51-3500-4205
DAS DISPOSIÇÕES GERAIS:
 A manifestação do licitante implica na aceitação deste termo de referência, bem como das normas legais que regem a matéria;
 A Lei Federal 14.133/2021 regerá as hipóteses não previstas neste termo de referencial;
 A fiscalização das atividades prestadas pela licitante se dará através de fiscal nomeado por Portaria pela Secretaria Municipal de Administração, se for o caso;
 Aos interessados terão maiores informações no horário das 07h:00 às 14h:00, na Prefeitura Municipal de Portão/RS, sito à Rua 09 de Outubro, n.º 229, ou através do telefone (51) 3500-4205
 LOCAL DE ENTREGA: Almoxarifado - Pref. Mun. Portão
 HORÁRIO DE ENTREGA: Das 7h às 14h
 RESPONSÁVEL PELO PEDIDO: RODRIGO VANDAME (GESTOR DA SEMASH)

Justificativa: ESTUDO TÉCNICO PRELIMINAR
 DESCRIÇÃO: Aquisição de itens para uso do Centro de Referência Especializado de Assistência Social (CREAS) e Centro de Referência da Assistência Social (CRAS), nas atividades coletivas/festivas com as famílias atendidas.
 JUSTIFICATIVA: Em atenção aos atendimentos prestados pelo Centro de Referência Especializado de Assistência Social (CREAS) e Centro de Referência da Assistência Social (CRAS), faz-se necessário a aquisição dos itens a serem utilizados nas atividades coletivas/festivas com as famílias. Assim, justifica-se a aquisição.
TERMO DE REFERÊNCIA
 OBJETO: Aquisição de itens para uso do Centro de Referência Especializado de Assistência Social (CREAS) e Centro de Referência da Assistência Social (CRAS), nas atividades coletivas/festivas com as famílias atendidas.
 FUNDAMENTAÇÃO LEGAL: A contratação para o objeto deste Termo de Referência está fundamentada com base no que couberem as disposições



Município de Portão

CNPJ: 87.344.016/0001-08

Telefone: (51)3500-4200

Rua Nove de Outubro, 229 - Centro, PORTÃO / RS - 93180-000

**Solicitação de Compra de
Material/Serviços nº 2025/443**

contidas nos termos da Lei Federal n.º 14.133/2021, no artigo 75, II.

DOTAÇÃO ORÇAMENTÁRIA: NÚMERO: 333903021000000 DESPESA: 2315 e 3107 MATERIAL DE COPA E COZINHA -SECRETARIA: SEMASH

DAS CONDIÇÕES DE PAGAMENTO:

A emissão da Nota Fiscal/Fatura deve ser precedida da execução integral dos serviços.

O pagamento será em depósito bancário vinculado ao CNPJ do fornecedor;

Informar em Nota Fiscal o nº da requisição de empenho ou ordem de compra;

Informar os dados bancários em Nota Fiscal;

O pagamento do serviço executado pela CONTRATADA será efetuado pela CONTRATANTE no prazo de até 30 (trinta) dias, após a emissão da nota fiscal, mediante crédito em conta corrente do mesmo CNPJ.

Os pagamentos estarão condicionados a comprovação da execução dos serviços pelo órgão fiscalizador da CONTRATANTE.

Solicitamos o encaminhamento da Nota fiscal para o e-mail: assistenciasocial@portao.rs.gov.br

Informar os dados bancários em Nota Fiscal.

Telefone de Secretaria ou Setor:51-3500-4205

DAS DISPOSIÇÕES GERAIS:

A manifestação do licitante implica na aceitação deste termo de referência, bem como das normas legais que regem a matéria;

A Lei Federal 14.133/2021 regerá as hipóteses não previstas neste termo de referencial;

A fiscalização das atividades prestadas pela licitante se dará através de fiscal nomeado por Portaria pela Secretaria Municipal de Administração, se for o caso;

Aos interessados terão maiores informações no horário das 07h:00 às 14h:00, na Prefeitura Municipal de Portão/RS, sito à Rua 09 de Outubro, n.º 229, ou através do telefone (51) 3500-4205

LOCAL DE ENTREGA: Almoxarifado - Pref. Mun. Portão

HORÁRIO DE ENTREGA: Das 7h às 14h

RESPONSÁVEL PELO PEDIDO: RODRIGO VANDAME (GESTOR DA SEMASH)

CLARICE MULLER CAMEJO
Assistência Social

RODRIGO LIBRELOTO VALENTE
Secretário da Fazenda e SEMICMA
Secretaria da Fazenda

PRISCILA LEMMERTZ DIEFENTHALER
Secretária Assistência social

Rodrigo Vandame
Superintendente Casa da Cidadania
Assistência Social e Habitação
Portão,RS

PREFEITURA MUNICIPAL DE PORTÃO

Centro Administrativo Arthur Pedro Müller

CNPJ: 87.344.016/0001-08 Rua Nove de Outubro, 229 – Centro – Portão/RS
Tel: 3500-4200 Dpto de Compras (Ramais 209 – 206 – 207 – 220 – 229)

Dados do Fornecedor	
Razão Social: Juliane de Souza Venter	
CNPJ: 178907270001-94	
Endereço: Avenida Ceará 449	CEP:9318000
Telefone: (51)35621005	
Email:	

5 - SEMASH
2025443

Item	Descrição	Unidade	Quantidade	Valor Unitário	Valor Total	Fornecedor
1	colher de pau tamanho aproximado 43cm	UN	2,0000	21,90	43,80	BRANCA NYLONKIPLAS
2	PENEIRAAÇO INOX 8cm	UN	2,0000	8,90	17,80	BIGSUL
3	PENEIRAAÇO INOX 12cm	UN	2,0000	9,90	19,80	BIGSUL
4	PANELA CAÇAROLA, 30CM -Alumínio Batido - Litragem: 6 Litros -Altura total: 14,5 cm -Largura total: 41 cm - Profundidade: 32 cm com tampa	UN	1,0000	159,90	159,90	ALUMINIO NOVA REAL
5	colher de pau 43cm	UN	2,0000	21,90	43,80	BRANCA NYLON RESISTENTES ATÉ 150°C KIPLAS
6	PENEIRAAÇO INOX 8cm	UN	2,0000	8,90	17,80	BIGSUL
7	PENEIRAAÇO INOX 12cm	UN	2,0000	9,90	19,80	BIGSUL

ESTUDO TÉCNICO PRELIMINAR DESCRIÇÃO: Aquisição de itens para uso do Centro de Referência Especializado de Assistência Social (CREAS) e Centro de Referência de Assistência Social (CRAS), nas atividades coletivas/festivas com as famílias atendidas. **JUSTIFICATIVA:** Em atenção aos acordamentos previstos pelo Centro de Referência Especializado de Assistência Social (CREAS) e Centro de Referência de Assistência Social (CRAS), faz-se necessária aquisição dos itens a serem utilizados nas atividades coletivas/festivas com as famílias. Assim, justifica-se a aquisição. **TERMO DE REFERÊNCIA OBJETO:** Aquisição de itens para uso do Centro de Referência Especializado de Assistência Social (CREAS) e Centro de Referência de Assistência Social (CRAS), nas atividades coletivas/festivas com as famílias atendidas. **FUNDAMENTAÇÃO LEGAL:** A contratação para o objeto deste Termo de Referência está fundamentada com base no que couberem as disposições contidas nos termos da Lei Federal n.º 14.133/2021, no artigo 75, II. **DOTAÇÃO ORÇAMENTÁRIA - NÚMERO:** 333903021000000. **DESPESA:** 2315 e 3107 MATERIAL DE COZINHA. **SECRETARIA:** SEMASH DAS CONDIÇÕES DE PAGAMENTO: A emissão da Nota Fiscal/Fatura deve ser precedida da execução integral dos serviços. O pagamento será em depósito bancário vinculado ao CNPJ do fornecedor, informado em Nota Fiscal ou em requisição de empenho ou ordem de compra. Informar os dados bancários em Nota Fiscal. O pagamento do serviço contratado pela CONTRATADA será efetuado pela CONTRATANTE no prazo de até 30 (trinta) dias, após a emissão da Nota Fiscal, mediante crédito em conta corrente do mesmo CNPJ. Os pagamentos estarão condicionados à comprovação de prestação dos serviços pelo órgão fiscalizador de CONSTATANTE. Solicitamos o encaminhamento da Nota Fiscal para o e-mail: assistenciasocial@portao.rs.gov.br. Informar os dados bancários em Nota Fiscal. Telefone de Secretaria: (51) 3500-4205. **DISPOSIÇÕES GERAIS:** A manifestação do licitante implica na aceitação deste termo de referência, bem como das normas legais que regem a matéria. A Lei Federal 14.133/2021 regerá as hipóteses não previstas neste termo de referência. A fiscalização das atividades prestadas pelo licitante se dará através de fiscal nomeado por Portão pela Secretaria Municipal de Administração, se for o caso. Aos interessados terão maiores informações no horário das 07h:00 as 14h:00, na Prefeitura Municipal de Portão/RS, sito à Rua 09 de Outubro, n.º 229, ou através do telefone (51) 3500-4205. **LOCAL DE ENTREGA:** Armazém do Prof. Mun. Portão. **HORÁRIO DE ENTREGA:** Das 7h às 12h. **RESPONSÁVEL PELO PEDIDO:** RODRIGO VANDAME (GESTOR DA SEMASH)



REPÚBLICA FEDERATIVA DO BRASIL

CADASTRO NACIONAL DA PESSOA JURÍDICA

NÚMERO DE INSCRIÇÃO 17.890.727/0001-94 MATRIZ	COMPROVANTE DE INSCRIÇÃO E DE SITUAÇÃO CADASTRAL	DATA DE ABERTURA 04/04/2013	
NOME EMPRESARIAL JULIANE DE SOUZA VENTER			
TÍTULO DO ESTABELECIMENTO (NOME DE FANTASIA) JSV EQUIPAMENTOS COMERCIAIS		PORTE ME	
CÓDIGO E DESCRIÇÃO DA ATIVIDADE ECONÔMICA PRINCIPAL 47.53-9-00 - Comércio varejista especializado de eletrodomésticos e equipamentos de áudio e vídeo			
CÓDIGO E DESCRIÇÃO DAS ATIVIDADES ECONÔMICAS SECUNDÁRIAS 46.65-6-00 - Comércio atacadista de máquinas e equipamentos para uso comercial; partes e peças 46.49-4-01 - Comércio atacadista de equipamentos elétricos de uso pessoal e doméstico			
CÓDIGO E DESCRIÇÃO DA NATUREZA JURÍDICA 213-5 - Empresário (Individual)			
LOGRADOURO AV CEARA	NÚMERO 449	COMPLEMENTO *****	
CEP 93.180-000	BAIRRO/DISTRITO CENTRO	MUNICÍPIO PORTAO	UF RS
ENDEREÇO ELETRÔNICO FINANCEIRO@RW26.COM.BR	TELEFONE (51) 3562-1068		
ENTE FEDERATIVO RESPONSÁVEL (EFR) *****			
SITUAÇÃO CADASTRAL ATIVA	DATA DA SITUAÇÃO CADASTRAL 04/04/2013		
MOTIVO DE SITUAÇÃO CADASTRAL			
SITUAÇÃO ESPECIAL *****	DATA DA SITUAÇÃO ESPECIAL *****		

Aprovado pela Instrução Normativa RFB nº 2.119, de 06 de dezembro de 2022.

Emitido no dia 21/08/2024 às 11:39:38 (data e hora de Brasília).

Página: 1/1



MINISTÉRIO DA FAZENDA
Secretaria da Receita Federal do Brasil
Procuradoria-Geral da Fazenda Nacional

**CERTIDÃO POSITIVA COM EFEITOS DE NEGATIVA DE DÉBITOS RELATIVOS AOS TRIBUTOS
FEDERAIS E À DÍVIDA ATIVA DA UNIÃO**

Nome: JULIANE DE SOUZA VENTER
CNPJ: 17.890.727/0001-94

Ressalvado o direito de a Fazenda Nacional cobrar e inscrever quaisquer dívidas de responsabilidade do sujeito passivo acima identificado que vierem a ser apuradas, é certificado que:

1. constam débitos administrados pela Secretaria da Receita Federal do Brasil (RFB) com exigibilidade suspensa nos termos do art. 151 da Lei nº 5.172, de 25 de outubro de 1966 - Código Tributário Nacional (CTN), ou objeto de decisão judicial que determina sua desconsideração para fins de certificação da regularidade fiscal, ou ainda não vencidos; e
2. não constam inscrições em Dívida Ativa da União (DAU) na Procuradoria-Geral da Fazenda Nacional (PGFN).

Conforme disposto nos arts. 205 e 206 do CTN, este documento tem os mesmos efeitos da certidão negativa.

Esta certidão é válida para o estabelecimento matriz e suas filiais e, no caso de ente federativo, para todos os órgãos e fundos públicos da administração direta a ele vinculados. Refere-se à situação do sujeito passivo no âmbito da RFB e da PGFN e abrange inclusive as contribuições sociais previstas nas alíneas 'a' a 'd' do parágrafo único do art. 11 da Lei nº 8.212, de 24 de julho de 1991.

A aceitação desta certidão está condicionada à verificação de sua autenticidade na Internet, nos endereços <<http://rfb.gov.br>> ou <<http://www.pgfn.gov.br>>.

Certidão emitida gratuitamente com base na Portaria Conjunta RFB/PGFN nº 1.751, de 2/10/2014.

Emitida às 16:12:39 do dia 03/12/2024 <hora e data de Brasília>.

Válida até 01/06/2025.

Código de controle da certidão: **43D3.122D.B105.113B**

Qualquer rasura ou emenda invalidará este documento.



ESTADO DO RIO GRANDE DO SUL
Município de Portão
SECRETARIA MUNICIPAL DA FAZENDA
Certidão Negativa de Débitos - Geral
Certidão Ano/Número: 2025/1296

Dados do Contribuinte

Razão Social: JULIANE DE SOUZA VENTER - ME
CNPJ: 17.890.727/0001-94
Endereço: AVENIDA CEARÁ, 429
Complemento:
Bairro: CENTRO
Cidade: PORTÃO
Estado: RS
CEP: 93180-000

É CERTIFICADO, para fins de direito, que ~~inexistem débitos com a~~ Secretaria Municipal da Fazenda em relação ao contribuinte acima identificado, sob qualquer título, ressalvado o direito da Secretaria Municipal da Fazenda de apurar débitos, que venha a ser apurada ou considerada devida.

A SUA VALIDADE ESTÁ CONDICIONADA À VERIFICAÇÃO NA INTERNET, NO SITE www.portao.rs.gov.br (Atendimento ao Cidadão), OU NA SECRETARIA MUNICIPAL DA FAZENDA DE PORTÃO-RS.

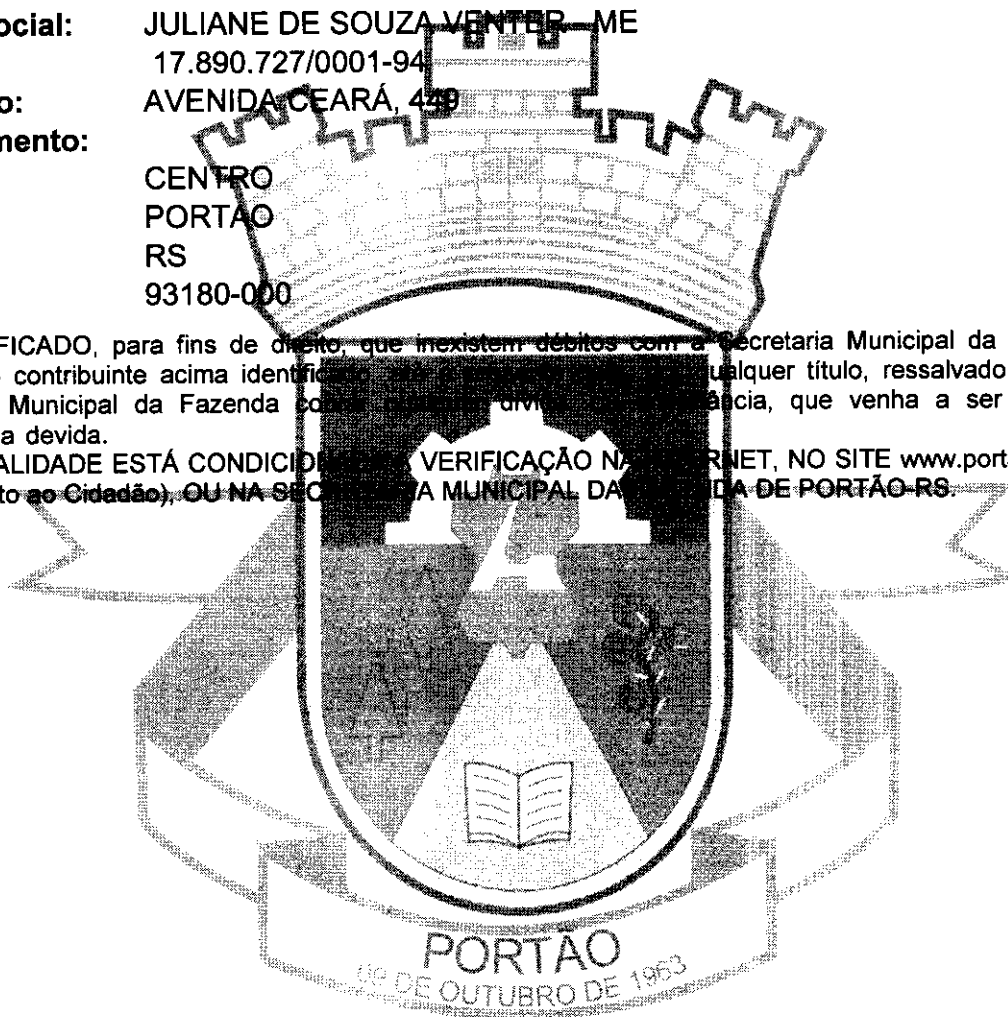

Dígito Verificador: 7097

Certidão emitida em: 18/02/2025

Com validade até: 20/03/2025

Data impressão: 18/02/2025 - 13:16

<https://portao.multi24h.com.br/multi24/sistemas/portal/>

Rua 9 de Outubro, 229 - CEP: 93180-000 - Centro - PORTÃO - RS
Fone/Fax: (51)35004200



ESTADO DO RIO GRANDE DO SUL
PODER JUDICIÁRIO

CERTIDÃO JUDICIAL CÍVEL NEGATIVA

À vista dos registros constantes nos sistemas de Informática do Poder Judiciário do Estado do Rio Grande do Sul é expedida a presente certidão por não constar distribuição de ação falimentar, concordatária, recuperação judicial e extrajudicial em tramitação contra a seguinte parte interessada:

JULIANE DE SOUZA VENTER ME, CNPJ 17890727000194, Endereço - AV CEARA PORTAO.

18 de fevereiro de 2025, às 13:14:08

OBSERVAÇÕES:

A aceitação desta certidão está condicionada à conferência dos dados da parte interessada contra aqueles constantes no seu documento de identificação, bem como à verificação de sua validade no site do Tribunal de Justiça do Estado do Rio Grande do Sul na Internet, endereço <http://www.tjrs.jus.br>, menu Processos e Serviços / Serviços Processuais / Emissão de Antecedentes e Certidões, informando o seguinte código de controle: **62c3ffa2022a979f57c11055ef4e9d74**

Importante: Esta certidão possui validade de 90 dias a partir da data de sua emissão.



PODER JUDICIÁRIO
JUSTIÇA DO TRABALHO

CERTIDÃO NEGATIVA DE DÉBITOS TRABALHISTAS

Nome: JULIANE DE SOUZA VENTER (MATRIZ E FILIAIS)
CNPJ: 17.890.727/0001-94
Certidão n°: 9206702/2025
Expedição: 18/02/2025, às 13:17:16
Validade: 17/08/2025 - 180 (cento e oitenta) dias, contados da data de sua expedição.

Certifica-se que **JULIANE DE SOUZA VENTER (MATRIZ E FILIAIS)**, inscrito(a) no CNPJ sob o n° 17.890.727/0001-94, **NÃO CONSTA** como inadimplente no Banco Nacional de Devedores Trabalhistas. Certidão emitida com base nos arts. 642-A e 883-A da Consolidação das Leis do Trabalho, acrescentados pelas Leis ns.º 12.440/2011 e 13.467/2017, e no Ato 01/2022 da CGJT, de 21 de janeiro de 2022. Os dados constantes desta Certidão são de responsabilidade dos Tribunais do Trabalho.

No caso de pessoa jurídica, a Certidão atesta a empresa em relação a todos os seus estabelecimentos, agências ou filiais.

A aceitação desta certidão condiciona-se à verificação de sua autenticidade no portal do Tribunal Superior do Trabalho na Internet (<http://www.tst.jus.br>).

Certidão emitida gratuitamente.

INFORMAÇÃO IMPORTANTE

Do Banco Nacional de Devedores Trabalhistas constam os dados necessários à identificação das pessoas naturais e jurídicas inadimplentes perante a Justiça do Trabalho quanto às obrigações estabelecidas em sentença condenatória transitada em julgado ou em acordos judiciais trabalhistas, inclusive no concernente aos recolhimentos previdenciários, a honorários, a custas, a emolumentos ou a recolhimentos determinados em lei; ou decorrentes de execução de acordos firmados perante o Ministério Público do Trabalho, Comissão de Conciliação Prévia ou demais títulos que, por disposição legal, contiver força executiva.

Voltar

Imprimir



Certificado de Regularidade do FGTS - CRF

Inscrição: 17.890.727/0001-94
Razão Social: JULIANE DE SOUZA VENTER ME
Endereço: ROD RS 240 4335 / CENTRO / PORTAO / RS / 93180-000

A Caixa Econômica Federal, no uso da atribuição que lhe confere o Art. 7, da Lei 8.036, de 11 de maio de 1990, certifica que, nesta data, a empresa acima identificada encontra-se em situação regular perante o Fundo de Garantia do Tempo de Serviço - FGTS.

O presente Certificado não servirá de prova contra cobrança de quaisquer débitos referentes a contribuições e/ou encargos devidos, decorrentes das obrigações com o FGTS.

Validade: 14/02/2025 a 15/03/2025

Certificação Número: 2025021422552165651249

Informação obtida em 18/02/2025 13:12:59

A utilização deste Certificado para os fins previstos em Lei esta condicionada a verificação de autenticidade no site da Caixa:
www.caixa.gov.br



PREFEITURA MUNICIPAL DE PORTÃO
Centro Administrativo Arthur Pedro Müller

CNPJ: 87.344.016/0001-08 Telefone: (51) 3500-4206 Departamento: Departamento de Compras

Relatório de Cotação, copa e cozinha

Pesquisa realizada entre 05/02/2025 08:39:57 e 18/02/2025 12:39:42

Relatório gerado no dia 18/02/2025 12:42:19 (IP: 187.111.145.154)

Item 1: colher de pau tamanho aproximado 43cm

PREÇOS / PROPOSTAS	QUANTIDADE	PREÇO ESTIMADO	% VALOR GLOBAL	TOTAL	
3 / 3	2	R\$ 31,93 (un)	17,7%	R\$ 63,86	
Preço Público	Órgão Público		Identificação	Data Licitação	Preço
1	MUNICIPIO DE ESPUMOSO / 1 - PREFEITURA MUNICIPAL DE ESPUMOSO - RS		87612743000109-1-000503/2024	13/12/2024	R\$ 31,80
2	01.609.843/0001-52 - ESTADO DO PARANA		76416940000128-1-002405/2024	09/10/2024	R\$ 34,00
3	MUNICIPIO DE SANTA IZABEL DO OESTE		76205715000142-1-000095/2024	23/05/2024	R\$ 30,00
Valor Unitário					R\$ 31,93

Medida dos Preços Globais: R\$ 63,86

Item 2: PENEIRA AÇO INOX 8cm

PREÇOS / PROPOSTAS	QUANTIDADE	PREÇO ESTIMADO	% VALOR GLOBAL	TOTAL	
2 / 2	2	R\$ 18,23 (un)	10,1%	R\$ 36,46	
Preço Público	Órgão Público		Identificação	Data Licitação	Preço
1	Prefeitura Municipal de Caparaó		33239-Prefeitura Municipal de Caparaó-0006672024-0000342024	03/07/2024	R\$ 13,49
2	MUNICIPIO DE LAJEADO GRANDE		95993077000116-1-000101/2024	01/07/2024	R\$ 22,97
Valor Unitário					R\$ 18,23

Medida dos Preços Globais: R\$ 36,46

Item 3: PENEIRA AÇO INOX 12cm

PREÇOS / PROPOSTAS	QUANTIDADE	PREÇO ESTIMADO	% VALOR GLOBAL	TOTAL
2 / 2	2	R\$ 23,36 (un)	13%	R\$ 46,72
Preço Público	Órgão Público	Identificação	Data Licitação	Preço
1	Prefeitura Municipal de Caparaó	33239-Prefeitura Municipal de Caparaó-0000672024-0000342024	03/07/2024	R\$ 23,36
2	MUNICIPIO DE CAPARAO	18114249000193-1-000062/2024	12/06/2024	R\$ 23,36
Valor Unitário				R\$ 23,36

Medida dos Preços Obtidos: R\$ 23,36

Item 4: PANELA CAÇAROLA, 30CM - Alumínio Batido - Litragem: 6 Litros - Altura total: 14,5 cm - Largura total: 41 cm - Profundidade: 32 cm com tampa

PREÇOS / PROPOSTAS	QUANTIDADE	PREÇO ESTIMADO	% VALOR GLOBAL	TOTAL
2 / 2	1	R\$ 213,70 (un)	59,2%	R\$ 213,70
Preço Público	Órgão Público	Identificação	Data Licitação	Preço
1	MUNICIPIO DE ABADIA DE GOIAS	01613940000119-1-000183/2024	12/09/2024	R\$ 192,00
2	MUNICIPIO DE ABADIA DE GOIAS	01613940000119-1-000183/2024	12/09/2024	R\$ 235,40
Valor Unitário				R\$ 213,70

Medida dos Preços Obtidos: R\$ 213,70

Valor Global: R\$ 360,74

Valor do item em relação ao total

- 1) PANELA CAÇ...
- 2) colher de pau...
- 3) PENEIRA AÇO...
- 4) PENEIRA AÇO...

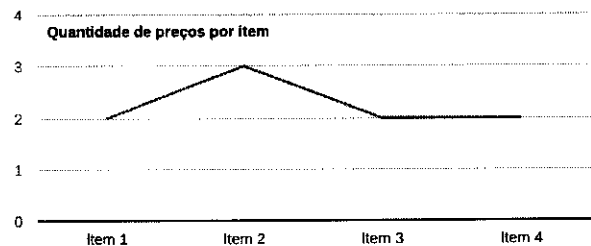
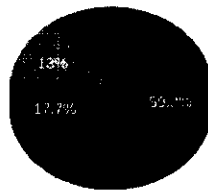

Detalhamento dos Itens



Quantidade	Descrição	Observação
2 Unidades	colher de pau tamanho aproximado 43cm	

Preço (Outros Entes Públicos) 1: Mediana das Propostas Finais

R\$ 31,80

Orgão: MUNICIPIO DE ESPUMOSO / 1 - PREFEITURA MUNICIPAL DE ESPUMOSO - RS
Data: 13/12/2024 09:12
Objeto: Solicito contratação de empresa para a compra de utensílios de cozinha e/ou produção de alimentos para o C.R.A.S. de Espumoso, RS.
Modalidade: Dispensa
SRP: NÃO
Descrição: Colher de Pau Madeira - Colher de Pau Madeira
Identificação: 87612743000109-1-000503/2024
Lote/Item: 1/9
Ata: N/A
Homologação: 17/11/1858 00:00
Fonte: https://www.gov.br/pncp/pt-br
Quantidade: 4
Unidade: UN
UF: RS

CNPJ	Razão Social do Fornecedor	Valor da Proposta Final
31.133.289/0001-40	FORTS COMERCIO VAREJISTA DE ARTIGOS DO VESTUARIO E ACESSORIOS	R\$ 31,80
VENCEDOR	LTDA	
Marca:		
Fabricante: Fabricante não informado		
Modelo:		
Descrição: Descrição não informada		
Estado:	Cidade:	Endereço:
RS	Espumoso	R PETRONIO PORTELLA, 72
		Telefone:
		(54) 3383-1521

Preço (Outros Entes Públicos) 2: Mediana das Propostas Finais

R\$ 34,00

CNPJ: 01.609.843/0001-52
Data: 09/10/2024 09:00
Orgão: ESTADO DO PARANA
Modalidade: Pregão - Eletrônico
Objeto: Contratação de empresa especializada para aquisição de UTENSÍLIOS DOMÉSTICOS.
SRP: SIM
Descrição: Colher pau - Colher pau
Identificação: 76416940000128-1-002405/2024
Lote/Item: 1/30
Ata: N/A
Homologação: 05/11/2024 00:00
Fonte: https://www.gov.br/pncp/pt-br
Quantidade: 12
Unidade: Unidade
UF: PR

CNPJ	Razão Social do Fornecedor	Valor da Proposta Final
10.206.542/0001-79	VALTER LOPES DE OLIVEIRA	R\$ 34,00
VENCEDOR		
Marca:		
Fabricante: Fabricante não informado		
Modelo:		
Descrição: Descrição não informada		
Endereço:		

Preço (Outros Entes Públicos) 3: Mediana das Propostas Finais

RS 30,00

Órgão: MUNICIPIO DE SANTA IZABEL DO OESTE
Objeto: REGISTRO DE PREÇOS para futura e eventual Aquisição de materiais de copa e cozinha, acondicionamento e embalagens para todas as secretarias municipais de Santa Izabel do Oeste/PR, por um período de 12 (doze) meses, com Recursos Próprios Estaduais e Federais.
Descrição: Colher pau - Colher pau
CatMat: 294143 - Colher Pau - Material: Madeira | Tamanho: Médio | Comprimento: 42 CM

Data: 23/05/2024 00:00
Modalidade: Pregão - Eletrônico
SRP: SIM
Identificação: 76205715000142-1-000095/2024
Lote/Item: 1/68
Ata: N/A
Homologação: 14/08/2024 00:00
Fonte: https://www.gov.br/pncp/pt-br
Quantidade: 27
Unidade: Unidade
UF: PR

CNPJ	Razão Social do Fornecedor	Valor da Proposta Final
02.995.568/0001-15	ELETROMAQUINAS ASTEC LTDA	RS 30,00
VENCEDOR		
Marca:		
Fabricante: Fabricante não informado		
Modelo:		
Descrição: Descrição não informada		
Estado:	Cidade:	Endereço:
PR	Dóis Vizinhos	R CASTRO ALVES, 121
		Nome de Contato:
		Roseli
		Telefone:
		(46) 3536-1279
		Email:
		bosa.dv@hotmail.com



Quantidade	Descrição	Observação
2 Unidades	PENEIRA AÇO INOX 8cm	

Preço (Outros Entes Públicos) 1: Mediana das Propostas Finais

RS 13,49

Órgão: Prefeitura Municipal de Caparaó
Objeto: REGISTRO DE PREÇOS PARA FUTURA E EVENTUAL AQUISIÇÃO DE MATERIAIS DE LIMPEZA, HIGIENE PESSOAL E UTENSÍLIOS DE COZINHA, EM ATENDIMENTO AS NECESSIDADES DAS SECRETARIAS E SETORES VINCULADO À PREFEITURA MUNICIPAL DE CAPARAÓ
Descrição: PENEIRA EM INOX - P MEDIDAS APROXIMADAS: COMPRIMENTO: 21CM X DIÂMETRO: 8CM. - PENEIRA EM INOX - P MEDIDAS APROXIMADAS: COMPRIMENTO: 21CM X DIÂMETRO: 8CM.

Data: 03/07/2024 09:00
Modalidade: Pregão
SRP: SIM
Identificação: 33239-Prefeitura Municipal de Caparaó-0000672024-0000342024
Lote/Item: 129/1
Ata: [Link Ata](#)
Homologação: 03/07/2024 14:34
Fonte: app2.licitardigital.com.br/pesquisa
Quantidade: 14
Unidade: UNI
UF: MG

CNPJ	Razão Social do Fornecedor	Valor da Proposta Final
06.327.912/0001-59	SUPERMERCADO MARAMBAIA	RS 13,49
VENCEDOR		
Marca: EURO		
Fabricante: EURO		
Descrição: Descrição não informada		
Endereço:		



Preço (Outros Entes Públicos) 2: Mediana das Propostas Finais

R\$ 22,97

Órgão: MUNICIPIO DE LAJEADO GRANDE
Objeto: CONTRAÇÃO DE EMPRESA PARA FORNECIMENTO DE MATERIAIS E UTENSÍLIOS DE COPA E COZINHA, PARA AS SECRETARIAS MUNICIPAIS DE LAJEADO GRANDE.
Descrição: PENEIRA PARA ALIMENTOS, TIPO COADOR. DE AÇO INOXIDÁVEL, MALHA FINA. CONJUNTO COM 3 UNIDADES, COM DIÂMETROS DE 8CM, 14CM E 18CM - PENEIRA PARA ALIMENTOS, TIPO COADOR. DE AÇO INOXIDÁVEL, MALHA FINA. CONJUNTO COM 3 UNIDADES, COM DIÂMETROS DE 8CM, 14CM E 18CM

Data: 01/07/2024 00:00
Modalidade: Pregão - Presencial
SRP: SIM
Identificação: 95993077000116-1-000101/2024
Lote/Item: L160
Ata: N/A
Homologação: 16/07/2024 00:00
Fonte: https://www.gov.br/pncp/pt-br
Quantidade: 20
Unidade: UNIDADE
UF: SC

CNPJ	Razão Social do Fornecedor	Valor da Proposta Final
85.230.852/0001-28	JC.PAPELARIA EIRELI	R\$ 22,97
VENCEDOR		
Marca:		
Fabricante: Fabricante não informado		
Modelo:		
Descrição: Descrição não informada		
Endereço:		



Quantidade	Descrição	Observação
2 Unidades	PENEIRA AÇO INOX 12cm	

Preço (Outros Entes Públicos) 1: Mediana das Propostas Finais

R\$ 23,36

Órgão: Prefeitura Municipal de Caparaó
Objeto: REGISTRO DE PREÇOS PARA FUTURA E EVENTUAL AQUISIÇÃO DE MATERIAIS DE LIMPEZA, HIGIENE PESSOAL E UTENSÍLIOS DE COZINHA, EM ATENDIMENTO AS NECESSIDADES DAS SECRETARIAS E SETORES VINCULADO À PREFEITURA MUNICIPAL DE CAPARAÓ
Descrição: PENEIRA EM INOX - G MEDIDAS APROXIMADAS: COMPRIMENTO: 27,5CM X DIÂMETRO: 12CM. - PENEIRA EM INOX - G MEDIDAS APROXIMADAS: COMPRIMENTO: 27,5CM X DIÂMETRO: 12CM.

Data: 03/07/2024 09:00
Modalidade: Pregão
SRP: SIM
Identificação: 33239-Prefeitura Municipal de Caparaó-0000672024-0000342024
Lote/Item: 232/1
Ata: [Link Ata](#)
Homologação: 03/07/2024 14:34
Fonte: app2.licitardigital.com.br/pesquisa
Quantidade: 14
Unidade: UNI
UF: MG

CNPJ	Razão Social do Fornecedor	Valor da Proposta Final
06.327.912/0001-59	SUPERMERCADO MARAMBAIA	R\$ 23,36
VENCEDOR		
Marca: EURO		
Fabricante: EURO		
Descrição: Descrição não informada		
Endereço:		



Preço (Outros Entes Públicos) 2: Mediana das Propostas Finais

R\$ 23,36

Órgão: MUNICIPIO DE CAPARAÓ
Objeto: REGISTRO DE PREÇOS PARA FUTURA E EVENTUAL AQUISIÇÃO DE MATERIAIS DE LIMPEZA, HIGIENE PESSOAL E UTENSÍLIOS DE COZINHA, EM ATENDIMENTO AS NECESSIDADES DAS SECRETARIAS E SETORES VINCULADO À PREFEITURA MUNICIPAL DE CAPARAÓ
Descrição: PENEIRA EM INOX - G MEDIDAS APROXIMADAS: COMPRIMENTO: 27,5CM X DIÂMETRO: 12CM. - PENEIRA EM INOX - G MEDIDAS APROXIMADAS: COMPRIMENTO: 27,5CM X DIÂMETRO: 12CM.

Data: 12/06/2024 00:00
Modalidade: Pregão - Eletrônico
SRP: SIM
Identificação: 18114249000193-1-000062/2024
Lote/Item: 1/232
Ata: N/A
Homologação: 03/07/2024 00:00
Fonte: https://www.gov.br/pncp/pt-br
Quantidade: 14
Unidade: UNI
UF: MG

CNPJ	Razão Social do Fornecedor	Valor da Proposta Final
06.327.912/0001-59	SUPERMERCADO MARAMBÁIA	R\$ 23,36
VENCEDOR		
Marca:		
Fabricante: Fabricante não informado		
Modelo:		
Descrição: Descrição não informada		
Endereço:		



Quantidade	Descrição	Observação
1 Unidade	PANELA CAÇAROLA, 30CM -Alumínio Batido -Litragem: 6 Litros -Altura total: 14,5 cm -Largura total: 41 cm -Profundidade: 32 cm com tampa	

Preço (Outros Entes Públicos) 1: Mediana das Propostas Finais

R\$ 192,00

Órgão: MUNICIPIO DE ABADIA DE GOIÁS
Objeto: SOLICITAÇÃO DE CONTRATAÇÃO DE EMPRESA PARA FORNECIMENTO DE MATERIAIS E EQUIPAMENTOS DIVERSOS, PARA ATENDER AS DEMANDAS DO MUNICÍPIO DE ABADIA DE GOIÁS
Descrição: PANELA GRANDE ALUMÍNIO BATIDO POLIDA Nº 30 6,7L - Tipo caçarola de alumínio, Acompanha Tampa: Sim, Material da Tampa: Alumínio, Resistente, antiferrugem, N30, Altura: 11cm, Diâmetro: 30cm, Capacidade mínima: 6,55L - PANELA GRANDE ALUMÍNIO BATIDO POLIDA Nº 30 6,7L - Tipo caçarola de alumínio, Acompanha Tampa: Sim, Material da Tampa: Alumínio, Resistente, antiferrugem, N30, Altura: 11cm, Diâmetro: 30cm, Capacidade mínima: 6,55L

Data: 12/09/2024 10:08
Modalidade: Dispensa
SRP: SIM
Identificação: 01613940000119-1-000183/2024
Lote/Item: 1/36
Ata: N/A
Homologação: 12/09/2024 00:00
Fonte: https://www.gov.br/pncp/pt-br
Quantidade: 2
Unidade: UN
UF: GO

CNPJ	Razão Social do Fornecedor	Valor da Proposta Final
31.629.675/0001-28	DISTRIBUIDORA SUDOESTE EIRELI	R\$ 192,00
VENCEDOR		
Marca:		
Fabricante: Fabricante não informado		
Modelo:		
Descrição: Descrição não informada		
Estado:	Cidade:	Endereço:
GO	Trindade	R SANTO AFONSO, 390
		Telefone:
		(62) 3432-4186 / (62) 8190-7250
		Email:
		distribuidora.sudoeste@hotmail.com



Órgão: MUNICIPIO DE ABADIA DE GOIAS **Data:** 12/09/2024 10:08
Objeto: SOLICITAÇÃO DE CONTRATAÇÃO DE EMPRESA PARA FORNECIMENTO DE MATERIAIS E EQUIPAMENTOS DIVERSOS, PARA ATENDER AS DEMANDAS DO MUNICÍPIO DE ABADIA DE GOIÁS **Modalidade:** Dispensa
SRP: SIM
Identificação: 01613940000119-1-000183/2024
Lote/Item: 1/37
Ata: N/A
Homologação: 12/09/2024 00:00
Fonte: https://www.gov.br/pncp/pt-br
Quantidade: 2
Unidade: UN
UF: GO

CNPJ	Razão Social do Fornecedor	Valor da Proposta Final
31.629.675/0001-28	DISTRIBUIDORA SUDOESTE EIRELI	R\$ 235,40
VENCEDOR		
Marca:		
Fabricante: Fabricante não informado		
Modelo:		
Descrição: Descrição não informada		
Estado:	Cidade:	Endereço:
GO	Trindade	R SANTO AFONSO, 390
		Telefone:
		(62) 3432-4186 / (62) 6190-7250
		Email:
		distribuidora.sudoeste@hotmail.com



Extrato de fontes utilizadas neste relatório

ATENÇÃO - O Banco de Preços é uma solução tecnológica que atende aos parâmetros de pesquisa dispostos em Leis vigentes, Instruções Normativas, Acórdãos, Regulamentos, Decretos e Portarias. Sendo assim, por reunir diversas fontes governamentais, complementares e sites de domínio amplo, o sistema não é considerado uma fonte e, sim, um meio para que as pesquisas sejam realizadas de forma segura, ágil e eficaz.

Fontes utilizadas nesta cotação:

1 - Licitardigital

app2.licitardigital.com.br/pesquisa

Data: 18/02/2025 12:36:29

[Acessar a fonte aqui](#)

2 - Portal Nacional de Contratações Públicas

<https://www.gov.br/pncp/pt-br>

Data: 05/02/2025 08:44:38

[Acessar a fonte aqui](#)

De: Jaime - Divina Cereja <jaime@divinacereja.com.br>
Enviado em: sexta-feira, 31 de janeiro de 2025 11:29
Para: administrativo.assistencia@portao.rs.gov.br
Assunto: RES: Orçamento

Bom dia
Segue valores

- 4 unidades de COLHER DE PAU, tamanho aproximado 43cm R\$ 29,90/um = R\$ 119,60
- 4 unidades de PENEIRA AÇO INOX, R\$ 8cm 18,60/um..... = R\$ 74,40
- 4 unidades de PENEIRA AÇO INOX, R\$ 12cm 24,50/um = R\$ 98,00
- 01 unidade de PANELA CAÇAROLA, 30CM - Alumínio Batido; litragem: 6 Litros; altura total: 14,5 cm; largura total: 41 cm; profundidade: 32 cm, com tampa R\$ 204,50

Att



De: administrativo.assistencia@portao.rs.gov.br [mailto:administrativo.assistencia@portao.rs.gov.br]
Enviada em: quinta-feira, 30 de janeiro de 2025 11:23
Para: jaime@divinacereja.com.br
Assunto: Orçamento

Bom Dia!

Solicitamos orçamento dos itens abaixo relacionados:

- 4 unidades de COLHER DE PAU, tamanho aproximado 43cm
- 4 unidades de PENEIRA AÇO INOX, 8cm
- 4 unidades de PENEIRA AÇO INOX, 12cm
- 01 unidade de PANELA CAÇAROLA, 30CM - Alumínio Batido; litragem: 6 Litros; altura total: 14,5 cm; largura total: 41 cm; profundidade: 32 cm, com tampa

Att,

Clarice M. Camejo
Administrativo SEMASJH

DEMONSTRATIVO DA COMPATIBILIDADE DA PREVISÃO DE RECURSOS ORÇAMENTÁRIOS

DATA DA PESQUISA NA DOTAÇÃO: 18/02/2025

Município de Portão - Saldo da Despesa 3107 e 2315

Município de Portão - Saldo da Despesa 3107

Dados da Dotação

Descrição: MATERIAL DE COPA E COZINHA
Categoria: 333903021000000
Orgão: 9 - SECRETARIA DE ASSISTÊNCIA SOCIAL
Unidade: 2 - FUNDO MUNICIPAL DE ASSISTENCIA SOCIAL
Dotação Principal: 985 - MATERIAL DE COPA E COZINHA
Fonte Recurso: 1008 - Programa CRAS

Contabilidade

Crédito: 1.442,95
Orçamento: 26.140,00
Especial: 0,00
Extraordinário: 0,00
Suplemento: 0,00
Reduzido: 0,00
Utilizado: 2.086,40
Reserva: 0,00
Total Disponível: 24.697,05

Compras

Solicitações tramitadas sem Licitação: 0,00
Licitações sem OC: 0,00
OC não empenhada: 0,00
Total Disponível: 24.697,05

Município de Portão - Saldo da Despesa 2315

Dados da Dotação

Descrição:	MATERIAL DE COPA E COZINHA
Categoria:	333903021000000
Orgão:	9 - SECRETARIA DE ASSISTÊNCIA SOCIAL
Unidade:	2 - FUNDO MUNICIPAL DE ASSISTENCIA SOCIAL
Dotação Principal:	982 - MATERIAL DE COPA E COZINHA
Fonte Recurso:	1004 - PROGRAMA - CREAS

Contabilidade

Crédito:	681,99
Orçamento:	40.000,00
Especial:	0,00
Extraordinário:	0,00
Suplemento:	0,00
Reduzido:	0,00
Utilizado:	681,99
Reserva:	0,00
Total Disponível:	39.318,01

Compras

Solicitações tramitadas sem Licitação:	0,00
Licitações sem OC:	951,30
OC não empenhada:	0,00
Total Disponível:	39.318,01



JUSTIFICATIVA DO PREÇO E RAZÃO DA ESCOLHA DO CONTRATADO

Carolina Martins Pereira, Agente Administrativo, em obediência ao que dispõe o art.75 II da Lei nº 14.133, de 1º de abril de 2021, e lei 14.133/2021 informa que:

Para aquisição de Itens/utensílios domésticos para uso no Centro de Referência Especializado da Assistência Social – CREAS e Centro de Referência da Assistência Social - CRAS, visando a utilização nas atividades coletivas das famílias atendidas, Justifica-se a escolha da contratada JULIANE DE SOUZA VENTER - ME, CNPJ: 17.890.727/0001-94, atrela-se tanto à justificativa de menor preço, quanto à habilitação e qualificação técnica dos contratados, além da caracterização e comprovação da situação fática que autoriza a Dispensa Nº 53/2025 por meio de parecer Jurídico.

1. O preço praticado pelos fornecedores é compatível com os valores de mercado conforme pesquisa realizada junto a fornecedores dos mesmos itens e no site “banco de preços”.
2. Com fulcro no Art. 53, § 5º da Lei 14.133/2021, é dispensável a análise jurídica nas hipóteses previamente definidas em ato da autoridade jurídica máxima competente, que deverá considerar o baixo valor, a baixa complexidade da contratação, e execução imediata.
3. Conforme o Art. 70, III da Lei 14.133/2021, a documentação poderá ser dispensada, total ou parcialmente, nas contratações para entrega imediata, nas contratações em valores inferiores a 1/4 (um quarto) do limite para dispensa de licitação para compras em geral.

Assume, pois, a responsabilidade quanto às informações prestadas e documentos que instruem o processo de pedido de compra/contratação e DECLARA que não possui qualquer parentesco, até o terceiro grau, ou vínculo de amizade com quaisquer dos sócios-administradores da empresa escolhida, firmando o presente termo de responsabilidade, de livre e espontânea vontade, na presença da autoridade superior a quem relatou as diligências realizadas e que atesta, abaixo, o conhecimento delas.

Portão, 18 de fevereiro de 2025.

CAROLINA MARTINS
PEREIRA:97171212068

Assinado de forma digital por CAROLINA
MARTINS PEREIRA:97171212068
Dados: 2025.02.18 13:29:11 -03'00'

Carolina Martins Pereira
AGENTE ADMINISTRATIVO