



**PREFEITURA MUNICIPAL DE PORTÃO**  
**Centro Administrativo Arthur Pedro Müller**

**DISPENSA DE LICITAÇÃO**

**PROCESSO Nº 225/2024**

O Prefeito Municipal de Portão, Sr. DELMAR HOFF, no uso de suas atribuições legais e de conformidade com a Lei Federal nº 14.133/2021 e alterações posteriores, autoriza e torna público o seguinte processo de Dispensa de Licitação:

**CONTRATANTE:** MUNICÍPIO DE PORTÃO

**CONTRATADA:** JOAO BATISTA DE FARIAS FETZNER - ME, CNPJ:  
04.857180/0001-83

**OBJETO:** Para aquisição emergencial, onforme Laudo da Defesa Civil e Decreto de Situação de Emergência Municipal nº 1535/2024, bem como decreto estadual 57.626/2024, de equipamentos e assessorios de limpeza, lava jato e mangueira.

**PROCEDIMENTO LEGAL:** Art. 75, VIII da lei 14.133/21 e alterações posteriores.

**VALOR GLOBAL:** R\$ 8.992,50

**PRAZO:** imediato

**PAGAMENTO:** 30 dias

**DOTAÇÃO ORÇAMENTÁRIA:**

2465-333903099000000 – Outros Materiais de Consumo – SEMAG.

55-344905238000000 – Maquinas, Ferramentas e Utensilios de Oficina – SEMAG.

Portão/RS, 29 de maio de 2024.

**DELMAR**  
**HOFF:26886081004**

Assinado de forma digital por DELMAR HOFF:26886081004  
Dados: 2024.05.29 12:48:24 -03'00'

---

**DELMAR HOFF**  
Prefeito Municipal



Município de Portão

Rua Nove de Outubro, 229 - Centro, PORTÃO - RS - 93180-000

(51)3500-4200

CNPJ: 87.344.016/0001-08

**SOLICITAÇÃO DE COMPRA DE MATERIAL / SERVIÇOS Nº 2024/2507****Centro de Custo:** 2 - SEMAG**Usuário Solicitante:** NICOLLY DA SILVA DE OLIVEIRA (Usuário: nicolly.oliveira)**Entidade:** Município de Portão**Data de Cadastro:** 28/05/2024**Dados da Despesa**

| Exercício                                             | Órgão | Unid. | Fun. | S.Fun. | Prog. | P/A  | Rec. | Cat. Desp.       | Despesa                                       | Cód  | Total por Despesa |
|-------------------------------------------------------|-------|-------|------|--------|-------|------|------|------------------|-----------------------------------------------|------|-------------------|
| 2024                                                  | 2     | 3     | 4    | 122    | 2     | 2106 | 1    | 3339030990000000 | OUTROS MATERIAIS DE CONSUMO                   | 2465 | R\$0,00           |
|                                                       |       |       |      |        |       |      |      | 3339030000000000 | MATERIAL DE CONSUMO                           | 230  |                   |
| Projeto: Manutencao da Coordenadoria Mun.Defesa Civil |       |       |      |        |       |      |      |                  |                                               |      |                   |
| Órgão: 2 - SECR.MUN.ADMINISTRACAO E GOVERNO           |       |       |      |        |       |      |      |                  |                                               |      |                   |
| Fonte de Recurso: RECURSO LIVRE                       |       |       |      |        |       |      |      |                  |                                               |      |                   |
| 2024                                                  | 2     | 3     | 4    | 122    | 2     | 1081 | 1    | 3449052380000000 | MAQUINAS, FERRAMENTAS E UTENSILIOS DE OFICINA | 55   | R\$0,00           |
|                                                       |       |       |      |        |       |      |      | 3449052000000000 | EQUIPAMENTOS E MATERIAL PERMANENTE            | 243  |                   |
| Projeto: Reequipamento da Defesa Civil                |       |       |      |        |       |      |      |                  |                                               |      |                   |
| Órgão: 2 - SECR.MUN.ADMINISTRACAO E GOVERNO           |       |       |      |        |       |      |      |                  |                                               |      |                   |
| Fonte de Recurso: RECURSO LIVRE                       |       |       |      |        |       |      |      |                  |                                               |      |                   |

**Dados Diversos****Local de Entrega / Execução:** Almoxarifado Central**Prazo de Entrega / Execução:** Imediato**Valores do tipo referência**

| Item                                  | Despesa | Produto                                                                                                                                                                                                                                                                                                                                                                                                                                                                                                     | Un. Medida | Quantidade | Val.Unitário | Val.Total |
|---------------------------------------|---------|-------------------------------------------------------------------------------------------------------------------------------------------------------------------------------------------------------------------------------------------------------------------------------------------------------------------------------------------------------------------------------------------------------------------------------------------------------------------------------------------------------------|------------|------------|--------------|-----------|
| 1                                     | 55      | 39111 - Lavadora Indução Alta Pressão 220v Especificações:<br>Voltagem (V) 220v<br>Vazão máxima de água (l/h) 510<br>Pressão máxima (bar) 510<br>Pressão de trabalho (bar) 10<br>Potência (kW) 1.7<br>Temperatura máxima de entrada de água (°C) 40<br>Peso (kg) 17.6<br>Motor Indução<br>Comprimento da mangueira de alta pressão (m) 7<br>Semelhante ao modelo RE-100 da marca Stihl<br>Conteúdo embalagem:<br>01 Lavadora, 1 mangueira, 1 pistola, 1 bico turbo, 1 bico leque, 1 bico de espuma, manual. | UN         | 5,0000     | -            | -         |
| 2                                     | 2465    | 37122 - Mangueira de jardim                                                                                                                                                                                                                                                                                                                                                                                                                                                                                 | M          | 150,0000   | -            | -         |
| <b>Totalizador do tipo referência</b> |         |                                                                                                                                                                                                                                                                                                                                                                                                                                                                                                             |            | 155,0000   | -            | -         |

**Complemento e Assinaturas**

**Descrição** DESCRIÇÃO: Compra emergencial de lava jato e mangueira de jardim.  
JUSTIFICATIVA: Observando as fortes chuvas nos últimos dias no Estado do Rio Grande de Sul, afetando a diversos municípios. Tendo em vista os alagamentos ocorridos, causando diversos estragos nas residências. Observando o auxílio através da Defesa Civil de Portão em diversas residências. Sendo assim, solicito a compra emergencial de lava jato e mangueira de jardim.  
RESPONSÁVEL PELO PEDIDO: Nicolly Oliveira  
LOCAL DE ENTREGA: Prefeitura Municipal de Portão/RS, Almoxarifado Central  
HORÁRIO DE ENTREGA: ATÉ ÀS 16H  
Pagamento em depósito bancário vinculado ao CNPJ do fornecedor;  
Pagamento em até trinta dias ou conforme contrato;  
Informar em Nota Fiscal o nº da requisição de empenho ou ordem de compra;  
Informar os dados bancários em Nota Fiscal.  
Favor encaminhar Nota fiscal para o e-mail:smov@portao.rs.gov.br  
Telefone de Secretaria ou Setor:(51)35004214/ 51 997331949

**Justificativa:** DESCRIÇÃO: Compra emergencial de lava jato e mangueira de jardim.  
JUSTIFICATIVA: Observando as fortes chuvas nos últimos dias no Estado do Rio Grande de Sul, afetando a diversos municípios. Tendo em vista os alagamentos ocorridos, causando diversos estragos nas residências. Observando o auxílio através da Defesa Civil de Portão em diversas residências. Sendo assim, solicito a compra emergencial de lava jato e mangueira de jardim.  
RESPONSÁVEL PELO PEDIDO: Nicolly Oliveira  
LOCAL DE ENTREGA: Prefeitura Municipal de Portão/RS, Almoxarifado Central  
HORÁRIO DE ENTREGA: ATÉ ÀS 16H  
Pagamento em depósito bancário vinculado ao CNPJ do fornecedor;  
Pagamento em até trinta dias ou conforme contrato;  
Informar em Nota Fiscal o nº da requisição de empenho ou ordem de compra;  
Informar os dados bancários em Nota Fiscal.  
Favor encaminhar Nota fiscal para o e-mail:smov@portao.rs.gov.br  
Telefone de Secretaria ou Setor:(51)35004214/ 51 997331949



Município de Portão

Rua Nove de Outubro, 229 - Centro, PORTÃO - RS - 93180-000

(51)3500-4200

CNPJ: 87.344.016/0001-08

## SOLICITAÇÃO DE COMPRA DE MATERIAL / SERVIÇOS Nº 2024/2507

---

**RODRIGO LIBRELOTO VALENTE**  
Secretário da Fazenda e SEMICMA  
Secretaria da Fazenda

---

**PRISCILA LEMMERTZ DIEFENTHALER**  
Secretaria de Administração e Governo



---

**NICOLLY DA SILVA DE OLIVEIRA**  
OBRAS  
OBRAS





Município de Portão

**CNPJ:** 87.344.016/0001-08  
**Telefone:** (51)3500-4200  
**Email:** ti@portao.rs.gov.br  
**Endereço:** Rua Nove de Outubro, 229 - Centro  
**Cidade:** PORTÃO

**Estado:** RS **Cep:** 93180-000

### Requerimento

|                            |                                   |
|----------------------------|-----------------------------------|
| <b>Processo:</b>           | 2024/4317                         |
| <b>Data de Entrada:</b>    | 28/05/2024                        |
| <b>Assunto:</b>            | Processo de Dispensa de Licitação |
| <b>Dígito Verificador:</b> | 3850                              |

|                          |                                |                        |           |
|--------------------------|--------------------------------|------------------------|-----------|
| <b>Solicitante:</b>      | 14183 - DEPARTAMENTO - COMPRAS |                        |           |
| <b>CPF / CNPJ:</b>       |                                | <b>Identidade:</b>     |           |
| <b>Fone Residencial:</b> | 5135004200                     | <b>Fone Comercial:</b> |           |
| <b>Fax:</b>              |                                | <b>Fone Celular:</b>   |           |
| <b>E-mail:</b>           |                                |                        |           |
| <b>Endereço:</b>         | RUA 09 DE OUTUBRO              | <b>Número:</b>         | 229       |
| <b>Bairro:</b>           | CENTRO                         | <b>CEP:</b>            | 93180-000 |
| <b>Cidade:</b>           | PORTAO                         | <b>Estado:</b>         | RS        |

|                          |                                     |                        |              |
|--------------------------|-------------------------------------|------------------------|--------------|
| <b>Requerente:</b>       | 71098 - SECRETARIA DA ADMINISTRAÇÃO |                        |              |
| <b>CPF / CNPJ:</b>       |                                     | <b>Identidade:</b>     |              |
| <b>Fone Residencial:</b> |                                     | <b>Fone Comercial:</b> | (51)35621566 |
| <b>Fax:</b>              |                                     | <b>Fone Celular:</b>   |              |
| <b>E-mail:</b>           |                                     |                        |              |
| <b>Endereço:</b>         | RUA 09 DE OUTUBRO                   | <b>Número:</b>         |              |
| <b>Bairro:</b>           | CENTRO                              | <b>CEP:</b>            | 93180-000    |
| <b>Cidade:</b>           | PORTAO                              | <b>Estado:</b>         | RS           |

|                       |                                                                                                                                                  |
|-----------------------|--------------------------------------------------------------------------------------------------------------------------------------------------|
| <b>Setor Destino:</b> | DEPTO COMPRAS                                                                                                                                    |
| <b>Descrição:</b>     | Abertura de Dispensa nº 225/2024, solicitação 2507/2024, com base legal do artigo 75, VIII da lei 14.133/21, para aquisição de lavadora indução. |

**N. Termos**

**P. Deferimento**

Município de Portão, 28 de maio de 2024

DEPARTAMENTO - COMPRAS  
Rafael de Almeida  
Diretor Geral de Compras



PREFEITURA MUNICIPAL DE PORTÃO  
PROCURADORIA-GERAL DO MUNICÍPIO

**SOLICITAÇÕES DE COMPRA DE MATERIAIS E SERVIÇOS 2024/2507**

**REQUERENTE: DEFESA CIVIL E SECRETARIA MUNICIPAL DE HABITAÇÃO E ASSISTENCIA SOCIAL**

**OBJETO: COMPRA DE LAVADORAS DE ALTA PRESSAO PARA LIMPEZA DAS RESIDÊNCIAS ATINGIDAS PELO DESASTRE CLIMÁTICO NO ESTADO DO RIO GRANDE DO SUL**

**PARECER DA PROCURADORIA GERAL DO MUNICÍPIO**

O Departamento de Compras solicita parecer jurídico quanto à possibilidade de compra de materiais e contratação de serviços de forma emergencial para Defesa Civil e SEMASH.

Em princípio, vale salientar, que em que pese à regra do procedimento para a contratação pública seja o processo licitatório e suas diversas modalidades pautadas no Princípio da Isonomia, in casu trata-se de típica situação em que se faz dispensável a licitação em virtude de situação excepcional e emergencial que cumpre os requisitos do artigo 75, do inciso VIII, da Lei 14.133.

Compulsando os dispositivos supracitados, encontramos três requisitos para a caracterização da hipótese de dispensabilidade. **A caracterização da situação de emergência ou segurança pública, a urgência no atendimento da situação e o risco de prejuízo à comunidade, devido às fortes chuvas e temporais ocorridos neste mês de maio em nossa cidade, bem como demonstra Laudo da Defesa Civil e Decreto de Situação de Emergência nº 1535/2024 do Município de Portão, bem como o decreto estadual 57.626/2024.**

Segundo Marçal Justen Filho, em seu livro "Comentários à Lei de licitações e contratos administrativos", 8ª edição, Editora Dialética:

"A emergência consiste em ocorrência tática que produz modificação na situação visualizada pelo legislador como padrão. No caso específico das contratações diretas, emergência significa necessidade de atendimento imediato a certos interesses. Demora em realizar a prestação produziria risco de sacrifício de valores tutelados pelo ordenamento jurídico. Como a licitação pressupõe certa de seu trâmite, submeter a contratação ao processo licitatório propiciaria a concretização do sacrifício a esses valores."

Portanto, o sentido da palavra emergência deve estar relacionado diretamente com o tempo necessário à realização da licitação. A situação concreta que se apresentou foi de grandes proporções, não havendo tempo hábil a realização do processo licitatório, sob pena de causar prejuízos irreparáveis a população.

Deve, ainda, a urgência ser demonstrada objetivamente. Isto quer dizer que se deve apresentar a situação concreta apontando os riscos de possíveis danos àquela comunidade para justificar a dispensa de licitação. **Fica absolutamente demonstrado**





PREFEITURA MUNICIPAL DE PORTÃO  
PROCURADORIA-GERAL DO MUNICÍPIO

a quão crítica é a situação, analisando os documentos que instruem o procedimento licitatório, bem como diante da situação de calamidade atualmente experienciada pelo estado do Rio Grande do Sul, que passa pelo pior desastre da história.

Em 01/05/2024, foi publicado decreto declarando estado de calamidade pública no estado do RS:

**DIÁRIO OFICIAL**  
Estado do Rio Grande do Sul

**ATOS DO GOVERNADOR**

DECRETOS

DECRETOS

DECRETO Nº 57.596, DE 1º DE MAIO DE 2024.

Declara estado de calamidade pública no território do Estado do Rio Grande do Sul afetado pelos eventos climáticos de chuvas intensas, COBRADE 1.3.2.1.4, ocorridos no período de 24 de abril a 1º de maio de 2024.

O GOVERNADOR DO ESTADO DO RIO GRANDE DO SUL, no uso das atribuições que lhe confere o art. 82, inciso V, da Constituição do Estado, e de conformidade com o art. 7º, inciso VII, da Lei Federal nº 12.608, de 10 de abril de 2012, e com o art. 4º, §1º, da Portaria nº 260, de 2 de fevereiro de 2022, do Ministério do Desenvolvimento Regional, inclusive para os fins previstos na Lei Federal nº 12.340, de 1º de dezembro de 2010.

considerando a ocorrência no território do Estado do Rio Grande do Sul, entre os dias 24 de abril e 1º de maio de 2024, de eventos climáticos como chuvas intensas, alagamentos, granizo, inundações, enxurradas e vendavais;

considerando que os eventos são considerados de grande intensidade, sendo classificados como desastres de Nível III;

considerando o enfrentamento de situações de risco pelo Estado do Rio Grande do Sul decorrentes dos referidos eventos climáticos, que ocasionaram danos humanos, com a perda de vidas, e danos materiais e ambientais, com a destruição de moradias, estradas e pontes, assim como o comprometimento do funcionamento de instituições públicas locais e regionais e a interdição de vias públicas; e

considerando os prejuízos econômicos e sociais advindos dos danos causados pelos eventos climáticos;

**DECRETA:**

**Art. 1º** Fica declarado estado de calamidade pública no território do Estado do Rio Grande do Sul, atingido pelos eventos climáticos de Chuvas Intensas, COBRADE 1.3.2.1.4, ocorridos no período de 24 de abril a 1º de maio de 2024.

§ 1º Os órgãos e as entidades da administração pública estadual, observadas suas competências, prestarão apoio à população nas áreas afetadas em decorrência dos eventos de que trata este Decreto, em articulação com a Coordenadoria Estadual de Proteção e Defesa Civil.



PREFEITURA MUNICIPAL DE PORTÃO  
PROCURADORIA-GERAL DO MUNICÍPIO

§ 2º A situação de anormalidade declarada e em âmbito estadual por este Decreto, não obsta o início ou o prosseguimento da declaração em âmbito local pelos Municípios, que poderão avaliadas e homologadas pelo Estado.

Art. 2º Este Decreto entra em vigor na data de sua publicação e vigorará pelo prazo de 180 dias.

PALÁCIO PIRATINI , em Porto Alegre, 1º de maio de 2024.

**EDUARDO LEITE,**

Governador do Estado.

Registre-se e publique-se.

**ARTUR DE LEMOS JÚNIOR,**

Secretário-Chefe da Casa Civil.

**Coronel LUCIANO CHAVES BOEIRA ,**

Chefe da Casa Militar e

Coordenador Estadual de Proteção e Defesa Civil.

---

EDUARDO LEITE  
Praça Marechal Deodoro, s/nº, Palácio Piratini  
Porto Alegre  
EDUARDO LEITE  
Praça Marechal Deodoro, s/nº  
Porto Alegre  
Fone: 5132104100

No mesmo sentido, em 02/05/2024, o município de Portão-RS publicou o decreto 1.535/2024, declarando **Situação de Emergência** no âmbito do município.

Destaca-se, ainda, que, no dia 21 de maio, **foi publicado decreto estadual, sob o nº 57.626, reconhecendo o estado de emergência no município de Portão-RS.**

Destaca-se, ainda, a magnitude da situação, por meio de reportagens publicadas em diversos jornais:



PREFEITURA MUNICIPAL DE PORTÃO  
PROCURADORIA-GERAL DO MUNICÍPIO

## **Leite diz que RS passa pelo pior desastre da história e apela para que população de 48 cidades deixe áreas de risco**

Governador suspendeu aulas, pediu reforço na ajuda federal e disse que há risco de rompimento de barragem

01/05/2024 - 19h29min  
Atualizada em 01/05/2024 - 20h50min



**PAULO EGÍDIO**  
[Enviar E-mail](#)

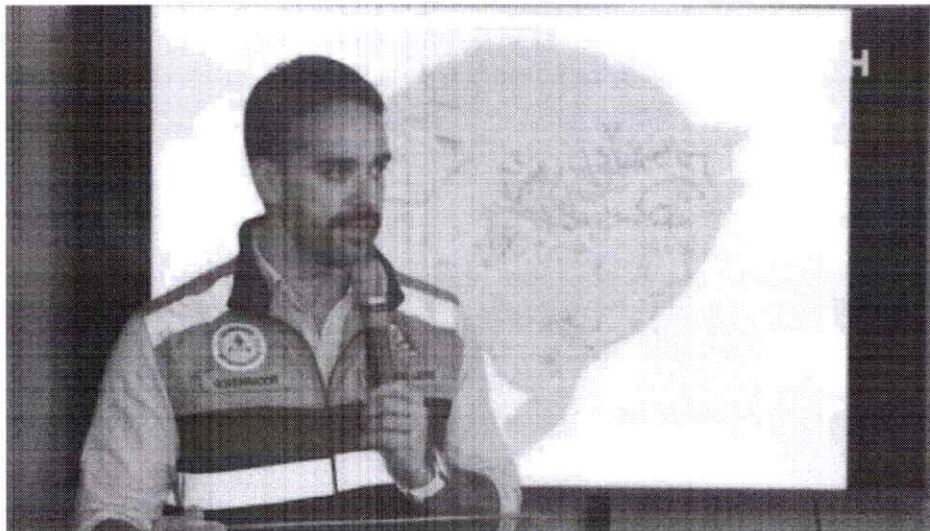

As chuvas que atingem o Rio Grande do Sul desde o começo da semana provocam o maior desastre climático da história do Estado, projetou o governador Eduardo Leite nesta quarta-feira (1). Leite afirmou que os estragos da crise atual vão superar o impacto das enchentes de setembro do ano passado, que provocaram 54 mortes e

GAUCHA ATUALIDADE 08/10 - 16/03





PREFEITURA MUNICIPAL DE PORTÃO  
PROCURADORIA-GERAL DO MUNICÍPIO

## Sobe para 107 o número de mortos após enchentes que atingem o RS

Estado investiga outros dois óbitos. São 136 desaparecidos e 374 feridos. Mais de 1,4 milhão de pessoas foram afetadas pelos temporais.

Por g1 RS

09/05/2024 09h06 - Atualizado há 59 minutos



Equipes de bombeiros, policiais, militares e civis voluntários ajudam a resgatar e abrigar moradores que tiveram casas inundadas em Porto Alegre. — Foto: JORGE LANSARIN/ENQUADRAR/ESTADÃO CONTEÚDO

No município de Portão-RS:



PREFEITURA MUNICIPAL DE PORTÃO  
PROCURADORIA-GERAL DO MUNICÍPIO



Jornal Acontece

21 h · 🌐



**BOMBEIROS REALIZAM 14 OPERAÇÕES DE RESGATE**

Durante a noite desta terça (30) e madrugada desta quarta (1º), o Corpo de Bombeiros Militar de Portão realizou 14 operações de resgate de pessoas que se encontravam em casa e ficaram inundadas. O comandante da corporação, Luís Rodrigo Bialoso, disse que os trabalhos ocorreram nos bairros São Luiz, Rincao do Cascalho e Vila Rica — todos atingidos pelo transbordamento do Arroio Cascalho.

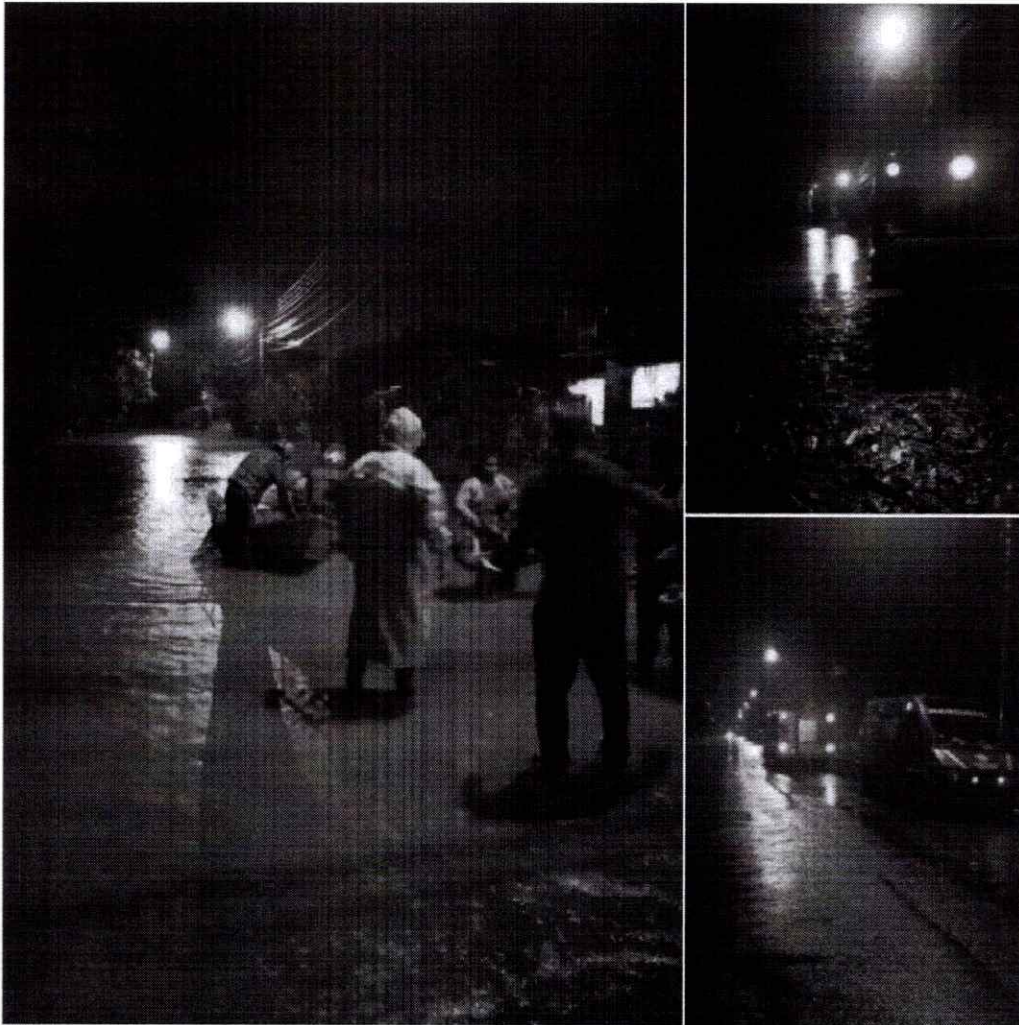

👤 226

28 comentário 8 compartilhamentos





PREFEITURA MUNICIPAL DE PORTÃO  
PROCURADORIA-GERAL DO MUNICÍPIO



Jornal Acontece

22 h · 🌐



CARRO CAI EM BUEIRO NA ESTRADA DOS FARIA

As fortes chuvas que caem desde o final de semana impactaram de forma severa na Estrada dos Faria, região rural do Rincão do Cascalho. Uma picape Saveiro, ao cruzar por um bueiro cujas condições eram ruins, acabou caindo e precisou ser guinchada nesta terça, 30 de abril. Moradores afirmam que é necessário construir uma ponte no local.

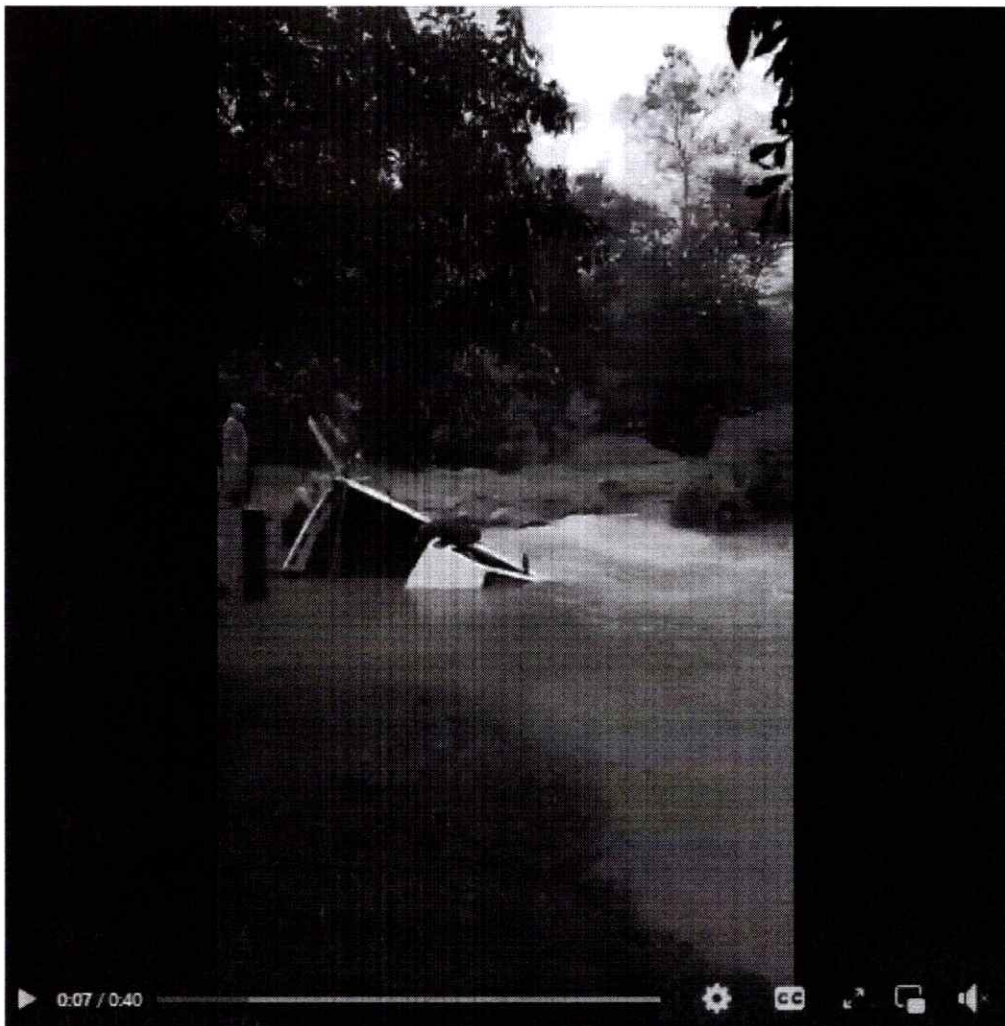

👍👎👤 152

9 comentário 23 compartilhamentos

👍 Curtir

💬 Comentar

🔗 Compartilhar

Cumprе ressaltar que, tendo em vista o desastre climático por que passa o Estado, o município de Portão, embora pouco atingindo pela calamidade em comparação com outros





PREFEITURA MUNICIPAL DE PORTÃO  
PROCURADORIA-GERAL DO MUNICÍPIO

municípios do Estado, vem acolhendo desabrigados de outros municípios e prestando auxílio aos municípios vizinhos.

Nesse sentido, destaca-se o termo da reunião realizada entre o MP e as administrações municipais de São Leopoldo e Portão:



ESTADO DO RIO GRANDE DO SUL  
MINISTÉRIO PÚBLICO  
PROMOTORIA DE JUSTIÇA ESPECIALIZADA DE SÃO LEOPOLDO  
Procedimento nº 00890.001.103/2024 — Atendimento

### TERMO DE REUNIÃO

No dia 16 de maio de 2024, por meio do sistema *Microsoft Teams*, reuniram-se o Promotor de Justiça Ricardo Schinestsck Rodrigues, a Promotora de Justiça Caroline Spotorno da Silva, a Assessora Jurídica Cristiane Damacena, o Procurador-Geral Adjunto do Município de São Leopoldo, Paulo Rohr, o Procurador-Geral do Município de Portão, Alexandre Sato, a Secretária de Saúde Adjunta do Município de São Leopoldo, Fabiani Oliveira, o Secretário de Saúde do Município de Portão, Fábio Beneton e Priscila Rocha. Inicialmente foi esclarecido o objetivo da presente reunião, qual seja, compreender os serviços de saúde que estão sendo realizados pelo Município de Portão em auxílio aos desabrigados do Município de São Leopoldo que residem na região norte da cidade, em razão do acesso dificultado pelo fechamento das principais pontes que ligam os dois lados da cidade. Após, foi oportunizado a palavra aos presentes para que pudessem compartilhar demandas e necessidades. **1.** Objetivando dirimir eventuais dúvidas porventura levantadas com relação aos objetivos propostos na elaboração do presente documento, destaca-se, em caráter de informação, que as ponderações aqui debatidas e lançadas serão minutas de forma sintética e objetiva, visando, especificamente, a apresentação dos principais pontos enfrentados pelos participantes. Desse modo, a título de memória da reunião, o foco do presente documento, sobretudo, estará no relato geral dos temas tratados e dos encaminhamentos acordados, não se propondo, em sua essência, à realização de compilação literal da fala de todos os participantes presentes. **2. O Procurador do Município de Portão, Alexandre Sato,** referiu que a Prefeitura de Portão possui 05 locais que estão acolhendo famílias desabrigadas de São Leopoldo. Afirmou que 1.000



PREFEITURA MUNICIPAL DE PORTÃO  
PROCURADORIA-GERAL DO MUNICÍPIO



ESTADO DO RIO GRANDE DO SUL  
MINISTÉRIO PÚBLICO  
PROMOTORIA DE JUSTIÇA ESPECIALIZADA DE SÃO LEOPOLDO  
Procedimento nº 00890.001.103/2024 — Atendimento

cestas básicas foram distribuídas aos moradores de São Leopoldo e indicou preocupação sobre vedações e limites de gastos, tendo em vista estarmos em ano eleitoral. Ponderou que a prestação de serviço se estenderá até quando os acessos das vias que ligam a região norte de São Leopoldo aos demais bairros, for reestabelecimento; **3. O Secretário de Saúde de Portão, Fábio Beneton**, esclareceu que, desde que começaram a abrigar moradores de São Leopoldo o efetivo médico foi ampliado. Também indicou que disponibilizaram uma unidade móvel, juntamente com farmácia móvel para atendimentos. Apontou que estão fornecendo transporte para deslocamento de pessoas que residem em São Leopoldo e que necessitam de atendimento junto aos Município de Campo Bom e Novo Hamburgo. Afirmou que todos os serviços de saúde oferecidos aos munícipes de Portão estão sendo oferecidos aos munícipes de São Leopoldo. Pontuou que o Município de Montenegro é referência em hemodiálise e que já conversaram com eles que os atendimentos dessa especialidade sejam atendidos por lá. Indicou também, que abriram as 10 UBS existentes em Portão para atendimento da saúde. **4. A Secretária de Saúde Adjunta de São Leopoldo, Fabiani Oliveira**, indicou que o trânsito de acesso à região norte está muito prejudicado. Disse que quando identificam necessidade estão avisando o Município de Portão e que prontamente eles estão atendendo as demandas. Disse que a região norte de São Leopoldo conta com 4 unidades básicas de saúde que ficaram embaixo d'água. Indicou que até a próxima segunda-feira será instalado um hospital de campanha com equipes da Força Nacional junto ao estacionamento da UPA localizada no Bairro Scharlau/SL, na região norte. Também indicou que a UPA referida será reaberta até amanhã (17/05/2024). **5. A Promotora de Justiça Caroline Spotorno** esclareceu, s.m.j., em relação à preocupação dos limites de gastos do ano eleitoral trazida pelo Município de Portão, que a situação de calamidade pública que se encontra o Município de São Leopoldo e o auxílio prestado diretamente aos Munícipes



PREFEITURA MUNICIPAL DE PORTÃO  
PROCURADORIA-GERAL DO MUNICÍPIO



ESTADO DO RIO GRANDE DO SUL  
MINISTÉRIO PÚBLICO  
PROMOTORIA DE JUSTIÇA ESPECIALIZADA DE SÃO LEOPOLDO  
Procedimento nº 00890.001.103/2024 — Atendimento

da referida cidade que se socorreram do Município contíguo, justificariam os benefícios que a eles estariam sendo direcionados, devendo se adotar critérios objetivos nesses direcionamentos, identificando os moradores desabrigados de São Leopoldo; **Após o diálogo entre os presentes, foram estabelecidos, de comum acordo, os seguintes encaminhamentos:** **1)** Restou acordado entre os presentes que será firmado um termo de convênio/cooperação entre os Municípios de São Leopoldo e o Município de Portão; **2)** A PGM de Portão se compromete a encaminhar à PGM de São Leopoldo, o mais breve possível, lista indicando todos os serviços e demais auxílios prestados pelo Município de Portão ao Município de São Leopoldo, incluindo a quantificação desses serviços e a listagem dos desabrigados; **3)** A PGM de São Leopoldo se compromete a desenvolver o plano de trabalho e o termo de convênio/cooperação, cujos ajustes serão realizados diretamente com a PGM de Portão e, ao final, após a assinatura, encaminhará o documento ao Ministério Público de São Leopoldo. Ao final dispensou-se as assinaturas em razão da modalidade da reunião; **4)** O Ministério Público de São Leopoldo se compromete a dar conhecimento do termo de convênio/cooperação a ser formalizado, ao Promotor de Justiça Eleitoral de Portão. **Pelo Promotor de Justiça Ricardo Schinestsck:** Encaminhe-se o presente termo de reunião aos procuradores dos municípios de Portão e São Leopoldo. Após, aguarde-se o envio do termo. Nada mais.

São Leopoldo, 16 de maio de 2024.

Ricardo Schinestsck Rodrigues,

Promotor de Justiça.





PREFEITURA MUNICIPAL DE PORTÃO  
PROCURADORIA-GERAL DO MUNICÍPIO

Ante o exposto, com fulcro nos dispositivos supracitados, é plenamente viável a contratação pleiteada, por estarem preenchidos os requisitos legais que caracterizam a situação em que é dispensável a licitação por seu caráter emergencial. Sendo assim, opinamos pela possibilidade de contratação/compra emergencial, com base no artigo 75, VIII, da Lei Federal 14.133, nos termos acima enunciados.

É, o parecer. Remeto para seu conhecimento e apreciação para demais considerações.

É o parecer.

Portão, 28 de maio de 2024.

---

Alexandre Takeo Sato  
PROCURADOR MUNICIPAL DE PORTÃO



## PREFEITURA MUNICIPAL DE PORTÃO

Centro Administrativo Arthur Pedro Müller

CNPJ: 87.344.016/0001-08

Rua Nove de Outubro, 229 – Centro – Portão/RS

Tel: 3500-4200

Dpto de Compras (Ramais 209 – 206 – 207 – 220 – 229)

| Dados do Fornecedor                    |               |
|----------------------------------------|---------------|
| Razão Social: João Batista F Festner   |               |
| CNPJ: 048571800001-83                  |               |
| Endereço: Rs 240 3730 Centro Portão    | CEP: 93180000 |
| Telefone: ( 51 ) 35624600 ou 995160090 |               |
| Email: motormaq.portao@terra.com.br    |               |

VINTE E OITO DIA(S) DE MAIO DE DOIS MIL E VINTE E QUATRO

| Item | Descrição                                                                                                                                                                                                                                                                                                                                                                                                                                                               | Un | Qtde     | Marca      | Vir Unl      | Total        |
|------|-------------------------------------------------------------------------------------------------------------------------------------------------------------------------------------------------------------------------------------------------------------------------------------------------------------------------------------------------------------------------------------------------------------------------------------------------------------------------|----|----------|------------|--------------|--------------|
| 1    | 39111 - Lavadora Indução Alta Pressão 220v Especificações: Voltagem (V) 220v Vazão máxima de água (l/h) 510 Pressão máxima (bar) 510 Pressão de trabalho (bar) 10 Potência (kW) 1.7 Temperatura máxima de entrada de água (°C) 40 Peso (kg) 17.6 Motor Indução Comprimento da mangueira de alta pressão (m) 7 Semelhante ao modelo RE-100 da marca Stihl Conteúdo embalagem: 01 Lavadora, 1 mangueira, 1 pistola, 1 bico turbo, 1 bico leque, 1 bico de espuma, manual. | UN | 5,0000   | Stihl      | R\$ 1.689,00 | R\$ 8.445,00 |
| 2    | 37122 - Mangueira de jardim                                                                                                                                                                                                                                                                                                                                                                                                                                             | M  | 150,0000 | Tramontina | R\$ 3,65     | R\$ 547,50   |

Solicitação 2024/2507 - DESCRIÇÃO: Compra emergencial de lava jato e mangueira de jardim. JUSTIFICATIVA: Observando as fortes chuvas nos últimos dias no Estado do Rio Grande do Sul, afetando a diversos municípios. Tendo em vista os alagamentos ocorridos, causando diversos estragos nas residências. Observando o auxílio através da Defesa Civil de Portão em diversas residências. Sendo assim, solicito a compra emergencial de lava jato e mangueira de jardim. RESPONSÁVEL PELO PEDIDO: Nicolly Oliveira LOCAL DE ENTREGA: Prefeitura Municipal de Portão/RS, Almoxarifado Central HORÁRIO DE ENTREGA: ATÉ ÀS 16H Pagamento em depósito bancário vinculado ao CNPJ do fornecedor; Pagamento em até trinta dias ou conforme contrato; Informar em Nota Fiscal o nº da requisição de empenho ou ordem de compra; Informar os dados bancários em Nota Fiscal. Favor encaminhar Nota fiscal para o e-mail: smov@portao.rs.gov.br Telefone de Secretaria ou Setor: (51)35004214/ 51 997331949



# REPÚBLICA FEDERATIVA DO BRASIL

## CADASTRO NACIONAL DA PESSOA JURÍDICA

|                                                            |                                                         |                                       |
|------------------------------------------------------------|---------------------------------------------------------|---------------------------------------|
| NÚMERO DE INSCRIÇÃO<br><b>04.857.180/0001-83</b><br>MATRIZ | <b>COMPROVANTE DE INSCRIÇÃO E DE SITUAÇÃO CADASTRAL</b> | DATA DE ABERTURA<br><b>14/01/2002</b> |
|------------------------------------------------------------|---------------------------------------------------------|---------------------------------------|

|                                                       |
|-------------------------------------------------------|
| NOME EMPRESARIAL<br><b>JOAO BATISTA DE F. FESTNER</b> |
|-------------------------------------------------------|

|                                                                                                |                    |
|------------------------------------------------------------------------------------------------|--------------------|
| TÍTULO DO ESTABELECIMENTO (NOME DE FANTASIA)<br><b>MOTORMAQ COM. E ASSISTENCIA DE MAQUINAS</b> | PORTE<br><b>ME</b> |
|------------------------------------------------------------------------------------------------|--------------------|

|                                                                                                                                                  |
|--------------------------------------------------------------------------------------------------------------------------------------------------|
| CÓDIGO E DESCRIÇÃO DA ATIVIDADE ECONÔMICA PRINCIPAL<br><b>47.89-0-99 - Comércio varejista de outros produtos não especificados anteriormente</b> |
|--------------------------------------------------------------------------------------------------------------------------------------------------|

|                                                                                  |
|----------------------------------------------------------------------------------|
| CÓDIGO E DESCRIÇÃO DAS ATIVIDADES ECONÔMICAS SECUNDÁRIAS<br><b>Não informada</b> |
|----------------------------------------------------------------------------------|

|                                                                                   |
|-----------------------------------------------------------------------------------|
| CÓDIGO E DESCRIÇÃO DA NATUREZA JURÍDICA<br><b>213-5 - Empresário (Individual)</b> |
|-----------------------------------------------------------------------------------|

|                                 |                       |                              |
|---------------------------------|-----------------------|------------------------------|
| LOGRADOURO<br><b>ROD RS 240</b> | NÚMERO<br><b>3730</b> | COMPLEMENTO<br><b>SALA C</b> |
|---------------------------------|-----------------------|------------------------------|

|                          |                                  |                            |                 |
|--------------------------|----------------------------------|----------------------------|-----------------|
| CEP<br><b>93.180-000</b> | BAIRRO/DISTRITO<br><b>CENTRO</b> | MUNICÍPIO<br><b>PORTAO</b> | UF<br><b>RS</b> |
|--------------------------|----------------------------------|----------------------------|-----------------|

|                     |                                  |
|---------------------|----------------------------------|
| ENDEREÇO ELETRÔNICO | TELEFONE<br><b>(51) 5624-600</b> |
|---------------------|----------------------------------|

|                                            |
|--------------------------------------------|
| ENTE FEDERATIVO RESPONSÁVEL (EFR)<br>***** |
|--------------------------------------------|

|                                    |                                                 |
|------------------------------------|-------------------------------------------------|
| SITUAÇÃO CADASTRAL<br><b>ATIVA</b> | DATA DA SITUAÇÃO CADASTRAL<br><b>24/09/2005</b> |
|------------------------------------|-------------------------------------------------|

|                              |
|------------------------------|
| MOTIVO DE SITUAÇÃO CADASTRAL |
|------------------------------|

|                            |                                    |
|----------------------------|------------------------------------|
| SITUAÇÃO ESPECIAL<br>***** | DATA DA SITUAÇÃO ESPECIAL<br>***** |
|----------------------------|------------------------------------|

Aprovado pela Instrução Normativa RFB nº 2.119, de 06 de dezembro de 2022.

Emitido no dia **29/05/2024** às **12:28:12** (data e hora de Brasília).

Página: 1/1





**ESTADO DO RIO GRANDE DO SUL  
SECRETARIA DA FAZENDA  
RECEITA ESTADUAL**

Nome: **JOAO BATISTA DE F FESTNER**

CNPJ base: **04.857.180/**

Obs.: A presente certidão é válida para toda a empresa, representada pelo CNPJ base composto pelos 8 primeiros dígitos. Todos os estabelecimentos da empresa foram avaliados na pesquisa de regularidade fiscal.

**Certificamos** que, aos **29 dias do mês de MAIO do ano de 2024**, revendo os bancos de dados da Secretaria da Fazenda do Estado do Rio Grande Sul, não elidido o direito de a Fazenda proceder a posteriores verificações e, a qualquer tempo, vir a cobrar crédito apurado, o titular do CNPJ base acima se enquadra na seguinte situação:

**CERTIDAO NEGATIVA**

Constitui-se esta certidão em meio de prova de existência ou não, em nome do interessado, de débitos ou pendências relacionados na Instrução Normativa DRP nº 45/98, Título IV, Capítulo V, 1.1.

Débitos protestados e posteriormente regularizados perante a Receita Estadual do Rio Grande do Sul não impedem a emissão de "Certidão Negativa", porém, caso não sejam pagas as taxas cartoriais, o débito permanece protestado pelo cartório, podendo ser a causa de restrições em entidades de proteção ao crédito. Nesses casos, regularize as taxas diretamente no cartório.

Esta certidão **NÃO** comprova a quitação:

a) de tributos devidos mensalmente e declarados na Declaração Anual de Simples Nacional (DASN) e no Programa Gerador do Documento de Arrecadação do Simples Nacional (PGDAS-D) pelos contribuintes optantes pelo Simples Nacional;

b) de ITCD e de ITBI (nas hipóteses em que este imposto seja de competência estadual - Lei nº 7.608/81) em procedimentos judiciais e extrajudiciais de inventário, arrolamento, separação, divórcio, dissolução de união estável ou partilha de bens.

Esta certidão é válida até 27/7/2024.

Certidão expedida gratuitamente e com base na IN/DRP nº 45/98, Título IV, Capítulo V.

A autenticidade deste documento deverá ser confirmada em  
<https://www.sefaz.rs.gov.br/SAT/CertidaoSitFiscalConsulta.aspx>  
com o preenchimento apenas dos dois campos a seguir:

Certidão nº: **28868549**  
Autenticação: **39200520**



Voltar

Imprimir



## Certificado de Regularidade do FGTS - CRF

**Inscrição:** 04.857.180/0001-83  
**Razão Social:** JOAO BATISTA DE F FESTNER  
**Endereço:** ROD RS 240 3730 SALA C / CENTRO / PORTAO / RS / 93180-000

A Caixa Econômica Federal, no uso da atribuição que lhe confere o Art. 7, da Lei 8.036, de 11 de maio de 1990, certifica que, nesta data, a empresa acima identificada encontra-se em situação regular perante o Fundo de Garantia do Tempo de Serviço - FGTS.

O presente Certificado não servirá de prova contra cobrança de quaisquer débitos referentes a contribuições e/ou encargos devidos, decorrentes das obrigações com o FGTS.

**Validade:** 25/05/2024 a 23/06/2024

**Certificação Número:** 2024052500541244679390

Informação obtida em 29/05/2024 12:30:36

A utilização deste Certificado para os fins previstos em Lei esta condicionada a verificação de autenticidade no site da Caixa:  
**[www.caixa.gov.br](http://www.caixa.gov.br)**



ESTADO DO RIO GRANDE DO SUL  
PODER JUDICIÁRIO

### CERTIDÃO JUDICIAL CÍVEL NEGATIVA

À vista dos registros constantes nos sistemas de Informática do Poder Judiciário do Estado do Rio Grande do Sul é expedida a presente certidão por não constar distribuição de ação falimentar, concordatária, recuperação judicial e extrajudicial em tramitação contra a seguinte parte interessada:

**JOAO BATISTA DE FARIAS FETZNER ME**, CNPJ 04857180000183, Endereço - RS 240 PORTAO RS.

29 de maio de 2024, às 12:31:30

#### OBSERVAÇÕES:

A aceitação desta certidão está condicionada à conferência dos dados da parte interessada contra aqueles constantes no seu documento de identificação, bem como à verificação de sua validade no site do Tribunal de Justiça do Estado do Rio Grande do Sul na Internet, endereço <http://www.tjrs.jus.br>, menu Processos e Serviços / Serviços Processuais / Emissão de Antecedentes e Certidões, informando o seguinte código de controle: **ed124521226020c10fca9b34120c1434**

Importante: Esta certidão possui validade de 90 dias a partir da data de sua emissão.



**MATERCON**  
 RS 240, 3818  
 CEP: 93180000 PORTAO  
 CNPJ: 89.813.638/0003-17  
 Email:  
 Fone: (51) 3562-2321  
 Celular: (51) 98422-0247

**Validade: 28/05/2024**

**Orçamento N°: 572297**  
 Data: 28/05/2024 - 11:02

**Cliente:** 70025-PREFEITURA MUNICIPAL DE PORTAO **Atendente:** 19-CRISTIANI RODRIGUES  
**Endereço:** RUA 9 DE OUTUBRO, 229 **Cidade:** PORTAO/RS  
**Bairro:** CENTRO **Celular:** (51) 3500-4200  
**Telefone:** (51) 3562-5650 **Contato:** JUARES  
**CNPJ/CPF:** 87.344.016/0001-08

| it                                | Código | Descrição                           | Und                   | Quant    | Unitário               | %Desc | Unit Liq      | Total  |
|-----------------------------------|--------|-------------------------------------|-----------------------|----------|------------------------|-------|---------------|--------|
| 1                                 | 774196 | MANGU JARD 1/2 TRANC VDE TRAMONTINA | MT                    | 150,0000 | 3,8900                 | 0,00  | 3,89          | 583,50 |
|                                   |        | <b>Frete R\$ 0,00</b>               | <b>Itens: 150,000</b> |          | <b>Total Bruto R\$</b> |       | <b>583,50</b> |        |
|                                   |        |                                     |                       |          | <b>Desconto R\$</b>    |       | <b>0,00</b>   |        |
|                                   |        |                                     |                       |          | <b>Total R\$</b>       |       | <b>583,50</b> |        |
| *** DOCUMENTO SEM VALOR FISCAL ** |        |                                     |                       |          |                        |       |               |        |

\_\_\_\_\_ **MATERCON** \_\_\_\_\_ **PREFEITURA MUNICIPAL DE PORTAO**

Endereço Entrega: RUA 9 DE OUTUBRO, 229 - CENTRO-PORTAO/RS

CONFIRA O MATERIAL NO ATO DA ENTREGA. NAO ACEITAMOS RECLAMACOES POSTERIORES  
 O MATERIAL SERA DESCARREGADO AO LADO DO CAMINHAO



# ORÇAMENTO

FERNANDO PISANI &amp; CIA LTDA

CNPJ: 04.658.195/0001-12

IE: 0420039007

IM:

RUA PORTÃO, 3060, PRÉDIO, BELA VISTA

93614-000, Estância Velha-RS

TELEFONE: (0xx51)3561-5756

EMAIL:

|                                                                                |                              |                                          |  |                                                |
|--------------------------------------------------------------------------------|------------------------------|------------------------------------------|--|------------------------------------------------|
| Nome / Razão Social:<br>889674 MUNICIPIO DE PORTÃO                             |                              | E-mail:<br>compradireta@portao.rs.gov.br |  | <b>ORÇAMENTO</b><br><b>Nº</b><br><b>001716</b> |
| Endereço Completo:<br>RUA NOVE DE OUTUBRO, 229, , CENTRO, 93180-000, Portão-RS |                              |                                          |  |                                                |
| Telefone:<br>(0xx51)3500-4207                                                  | Celular:<br>(0xx51)9950-1316 | Fax:<br>( xx ) -                         |  | Data/Hora:<br>28/05/2024 11:02                 |
| CNPJ / CPF:<br>87.344.016/0001-08                                              | IE / RG:                     | Vendedor:                                |  | Data Validade:<br>28/05/2024                   |

| Código | Descrição                                  | Und. | Qtd.     | Unitário (R\$) | Desc. (%) | Desconto (R\$) | Total(R\$) |
|--------|--------------------------------------------|------|----------|----------------|-----------|----------------|------------|
| 002396 | MANGUEIRA JARDIM TRANÇADA VERDE TRAMONTINA | MT   | 150,0000 | 3,6800         | 0,00      | 0,0000         | 552,0000   |

|              |             |            |                  |
|--------------|-------------|------------|------------------|
| Observações: | Quantidade: | Frete:     | Total Produtos:  |
|              | 150,0000    | R\$ 0,00   | R\$ 552,0000     |
|              |             | Desconto:  | Total Orçamento: |
|              |             | R\$ 0,0000 | R\$ 552,0000     |

|                 |                     |
|-----------------|---------------------|
| Transportadora: | Forma de Pagamento: |
|-----------------|---------------------|



## PREFEITURA MUNICIPAL DE PORTÃO

Centro Administrativo Arthur Pedro Müller

CNPJ: 87.344.016/0001-08

Rua Nove de Outubro, 229 – Centro – Portão/RS

Tel: 3500-4200

Dpto de Compras (Ramais 209 – 206 – 207 – 220 – 229)

| Dados do Fornecedor           |              |
|-------------------------------|--------------|
| Razão Social: COMSUL LTDA     |              |
| CNPJ: 32.273.251/0001-36      |              |
| Endereço:                     | CEP:93180000 |
| Telefone: ( 51 )5621884       |              |
| Email:comsul.vendas@gmail.com |              |

VINTE E OITO DIA(S) DE MAIO DE DOIS MIL E VINTE E QUATRO

| Item | Descrição                                                                                                                                                                                                                                                                                                                                                                                                                                                                  | Un | Qtd      | Marca | Vl/Unl   | Total    |
|------|----------------------------------------------------------------------------------------------------------------------------------------------------------------------------------------------------------------------------------------------------------------------------------------------------------------------------------------------------------------------------------------------------------------------------------------------------------------------------|----|----------|-------|----------|----------|
| 1    | 39111 - Lavadora Indução Alta Pressão 220v<br>Especificações: Voltagem (V) 220v Vazão máxima de água (l/h) 510 Pressão máxima (bar) 510 Pressão de trabalho (bar) 10 Potência (kW) 1.7 Temperatura máxima de entrada de água (°C) 40 Peso (kg) 17.6 Motor Indução Comprimento da mangueira de alta pressão (m) 7 Semelhante ao modelo RE-100 da marca Stihl Conteúdo embalagem: 01 Lavadora, 1 mangueira, 1 pistola, 1 bico turbo, 1 bico leque, 1 bico de espuma, manual. | UN | 5,0000   | stihl | 1.690,00 | 8.450,00 |
| 2    | 37122 - Mangueira de jardim                                                                                                                                                                                                                                                                                                                                                                                                                                                | M  | 150,0000 |       |          |          |

Solicitação 2024/2507 - DESCRIÇÃO: Compra emergencial de lava jato e mangueira de jardim. JUSTIFICATIVA: Observando as fortes chuvas nos últimos dias no Estado do Rio Grande de Sul, afetando a diversos municípios. Tendo em vista os alagamentos ocorridos, causando diversos estragos nas residências. Observando o auxílio através da Defesa Civil de Portão em diversas residências. Sendo assim, solicito a compra emergencial de lava jato e mangueira de jardim. RESPONSÁVEL PELO PEDIDO: Nicolly Oliveira LOCAL DE ENTREGA: Prefeitura Municipal de Portão/RS, Almoxarifado Central HORÁRIO DE ENTREGA: ATÉ ÀS 16H Pagamento em depósito bancário vinculado ao CNPJ do fornecedor; Pagamento em até trinta dias ou conforme contrato; Informar em Nota Fiscal o nº da requisição de empenho ou ordem de compra; Informar os dados bancários em Nota Fiscal. Favor encaminhar Nota fiscal para o e-mail:smov@portao.rs.gov.br Telefone de Secretaria ou Setor:(51)35004214/ 51 997331949

Orçamento

Empresa: DO VALE MÁQUINAS & MOTORES  
Fone/Fax: (051) 3398-9164 / (051) 3398.9264  
Endereço: AVENIDA SETE DE SETEMBRO, 675 - LIBERDADE  
Cidade/UF: NOVO HAMBURGO - RS - 93332-217  
Vendedor: CLOVIS CAMEJO (3)

Número: 24667  
Dt.Emissão: 29/05/2024  
Validade: 03/06/2024  
CNPJ: 18.482.797/0001-76  
Email: dovale1515@gmail.com



Cliente: MUNICIPIO DE PORTAO (3788)  
Endereço: R 9 DE OUTUBRO, 229 - CENTRO  
Cmpl/Cont: PREFEITURA MUNICIPAL -  
Cidade/UF: PORTAO - RS - 93180-000

CPF/CNPJ: 87.344.016/0001-08  
Email: paulo21robertosilva@gmail.com  
Celular:  
Fone: (51) 3500-4200

| Referência        | Descrição                                           | Unid             | Quantd           | VI.Unitário    | Desconto     | VI.Total |
|-------------------|-----------------------------------------------------|------------------|------------------|----------------|--------------|----------|
| 49500114505       | RE 100 LAVADORA DE ALTA PRESSÃO, 220 V - 8424.30.10 | PÇ               | 5,000            | 1.959,00       | 0,00         | 9.795,00 |
| Valor Frete: 0,00 |                                                     | Desc.Final: 0,00 | Qtd.Total: 5,000 | Total Líquido: | R\$ 0,00     |          |
|                   |                                                     |                  |                  | Total Bruto:   | R\$ 9.795,00 |          |

Observação: ORÇAMENTO VALIDADE 30 DIAS

NOVO HAMBURGO, 29 maio 2024

  
Responsável pela Empresa

Assinatura do Cliente

18.482.797/0001-76  
L.DA C. CAMEJO MAQUINAS-ME  
AV. SETE DE SETEMBRO, 675  
BAIRRO IDEAL  
CEP: 93.332.217  
NOVO HAMBURGO - RS



**PREFEITURA MUNICIPAL DE PORTÃO**  
**Centro Administrativo Arthur Pedro Müller**

CNPJ: 87.344.016/0001-08 Telefone: (51) 3500-4206 Departamento: Departamento de Compras

**Relatório de Cotação: cotação rápida 2983**

Pesquisa realizada entre 29/05/2024 08:39:57 e 29/05/2024 09:32:22

Relatório gerado no dia 29/05/2024 09:32:54 (IP: 187.111.145.154)

**Item 1: lavadora alta pressão**

| PREÇOS / PROPOSTAS           | QUANTIDADE                                                                                      | PREÇO ESTIMADO                  | TOTAL                                 |             |
|------------------------------|-------------------------------------------------------------------------------------------------|---------------------------------|---------------------------------------|-------------|
| 2 / 17                       | 1                                                                                               | RS 1.817,50 (un)                | RS 1.817,50                           |             |
| Preço Compras Governamentais | Órgão Público                                                                                   | Identificação                   | Data Licitação                        | Preço       |
| 1                            | SECRETARIA-GERAL DE GOVERNO - SGG   Fundação Universidade do Tocantins - UNTINS                 | NºPregão:252023<br>UASG:451555  | 30/01/2024                            | RS 1.883,00 |
| 2                            | MINISTÉRIO DA EDUCAÇÃO   Universidade Federal de Santa Catarina   Pro-Reitoria de Administração | NºPregão:2532023<br>UASG:153163 | 23/01/2024                            | RS 1.752,00 |
| <b>Valor Unitário</b>        |                                                                                                 |                                 | <b>RS 1.817,50</b>                    |             |
|                              |                                                                                                 |                                 | Média dos Preços Obtidos: RS 1.817,50 |             |

**Item 2: mangueira de jardim**

| PREÇOS / PROPOSTAS           | QUANTIDADE               | PREÇO ESTIMADO                    | TOTAL                             |         |
|------------------------------|--------------------------|-----------------------------------|-----------------------------------|---------|
| 1 / 11                       | 150                      | RS 4,04 (un)                      | RS 606,00                         |         |
| Preço Compras Governamentais | Órgão Público            | Identificação                     | Data Licitação                    | Preço   |
| 1                            | ESTADO DO RIO DE JANEIRO | NºPregão:900382024<br>UASG:986001 | 05/03/2024                        | RS 4,04 |
| <b>Valor Unitário</b>        |                          |                                   | <b>RS 4,04</b>                    |         |
|                              |                          |                                   | Média dos Preços Obtidos: RS 4,04 |         |

**Valor Global: RS 2.423,50**

**Detalhamento dos Itens**



Relatório gerado no dia 29/05/2024 09:32:54 (IP: 187.111.145.154)  
Código Validação: K%2fteSwj8amMJDIOtnC6cgWnoG6wp7n57dVp%2b0f%2fyx8lqHU8nPtm6WA%3d%3d  
<http://www.bancodeprecos.com.br/CertificadoAutenticidade?token=K%2fteSwj8amMJDIOtnC6cgWnoG6wp7n57dVp%252b0f%252fyx8lqHU8nPtm6WA%253d%253d>



Item 1: lavadora alta pressão

Preço Estimado: R\$ 1.817,50 (un)

Média dos Preços Obtidos: R\$ 1.817,50

| Quantidade | Descrição                                                                                                                                                                                                                         | Observação |
|------------|-----------------------------------------------------------------------------------------------------------------------------------------------------------------------------------------------------------------------------------|------------|
| 1 Unidade  | lavadora alta pressão pressão: 10-30 bar., vazão: 3.5 l/min, tensão: 12 v, potência consumida: 120 w, características adicionais: capacidade da bateria: 20000 mah ou 2.0 ahh , tipo: portatil , acessórios: com bateria e maleta |            |

**Preço (Compras Governamentais) 1: Mediana das Propostas Finais** **R\$ 1.883,00**

|                                                                                                                                                                                                                                                                             |                                                     |
|-----------------------------------------------------------------------------------------------------------------------------------------------------------------------------------------------------------------------------------------------------------------------------|-----------------------------------------------------|
| <b>Órgão:</b> SECRETARIA-GERAL DE GOVERNO - SGG<br>Fundação Universidade do Tocantins - UNITINS                                                                                                                                                                             | <b>Data:</b> 30/01/2024 08:30                       |
| <b>Objeto:</b> Aquisição de material permanente – aparelhos eletrodomésticos e utensílios..                                                                                                                                                                                 | <b>Modalidade:</b> Pregão Eletrônico                |
| <b>Descrição:</b> Lavadora alta pressão - Lavadora Alta Pressão Pressão: 10-30 BAR., Vazão: 3.5 L/MIN, Tensão: 12 V, Potência Consumida: 120 W, Características Adicionais: Capacidade Da Bateria: 20000 Mah Ou 2.0 Ahh , Tipo: Portatil , Acessórios: Com Bateria E Maleta | <b>SRP:</b> SIM                                     |
| <b>CatMat:</b> 611661 - Pressão: 10-30 BAR.   Vazão: 3.5 L/MIN   Tensão: 12 V   Potência Consumida: 120 W   Características Adicionais: Capacidade Da Bateria: 20000 Mah Ou 2.0 Ahh   Tipo: Portatil   Acessórios: Com Bateria E Maleta                                     | <b>Identificação:</b> N°Pregão:252023 / UASG:451555 |
|                                                                                                                                                                                                                                                                             | <b>Lote/Item:</b> /22                               |
|                                                                                                                                                                                                                                                                             | <b>Ata:</b> Link Ata                                |
|                                                                                                                                                                                                                                                                             | <b>Fonte:</b> www.comprasgovernamentais.gov.br      |
|                                                                                                                                                                                                                                                                             | <b>Quantidade:</b> 6                                |
|                                                                                                                                                                                                                                                                             | <b>Unidade:</b> Unidade                             |
|                                                                                                                                                                                                                                                                             | <b>UF:</b> TO                                       |

| CNPJ                             | Razão Social do Fornecedor               | Valor da Proposta Final |
|----------------------------------|------------------------------------------|-------------------------|
| 40.593.401/0001-17<br>*VENCEDOR* | MEIRIANE DOS SANTOS CHAGAS 53438892472   | R\$ 859,00              |
| 45.769.285/0001-68               | REDNOV FERRAMENTAS LTDA.                 | R\$ 1.049,78            |
| 24.922.187/0001-49               | CENTER LIMP LTDA                         | R\$ 1.499,00            |
| 46.851.562/0001-40               | MRO LTDA                                 | R\$ 1.671,12            |
| 49.495.719/0001-30               | RI EMPREENDIMENTO COMERCIAL LTDA         | R\$ 1.882,99            |
| 45.332.507/0001-80               | GP COMERCIAL DE PRODUTOS E SERVICOS LTDA | R\$ 1.883,00            |
| 42.826.457/0001-08               | SUPER VITORIA LTDA                       | R\$ 2.158,00            |
| 07.708.861/0001-78               | UNIVERSO COMERCIAL PALMAS EIRELI         | R\$ 2.595,00            |
| 05.530.834/0001-22               | DUNAS COMERCIAL LTDA                     | R\$ 2.596,99            |
| 48.921.687/0001-24               | INFINITY NEGOCIOS LTDA                   | R\$ 2.679,99            |

**Preço (Compras Governamentais) 2: Mediana das Propostas Finais** **R\$ 1.752,00**

|                                                                                                                                                                                                                                                                                                      |                                                      |
|------------------------------------------------------------------------------------------------------------------------------------------------------------------------------------------------------------------------------------------------------------------------------------------------------|------------------------------------------------------|
| <b>Órgão:</b> MINISTÉRIO DA EDUCAÇÃO<br>Universidade Federal de Santa Catarina<br>Pró-Reitoria de Administração                                                                                                                                                                                      | <b>Data:</b> 23/01/2024 08:30                        |
| <b>Objeto:</b> Registro de Preços para a eventual aquisição de Máquinas e Equipamentos Industriais, Máquinas e Equipamentos Energéticos, Utensílios Diversos e Equipamentos e Utensílios Hidráulicos e Elétricos para atender a todas as Unidades da Universidade Federal de Santa Catarina - UFSC.. | <b>Modalidade:</b> Pregão Eletrônico                 |
| <b>Descrição:</b> Lavadora alta pressão - Vazão: 300 L/H, Tensão: 220 V.                                                                                                                                                                                                                             | <b>SRP:</b> SIM                                      |
| <b>CatMat:</b> 481176 - Vazão: 300 L/H   Tensão: 220 V                                                                                                                                                                                                                                               | <b>Identificação:</b> N°Pregão:2532023 / UASG:153163 |
|                                                                                                                                                                                                                                                                                                      | <b>Lote/Item:</b> /23                                |
|                                                                                                                                                                                                                                                                                                      | <b>Ata:</b> Link Ata                                 |
|                                                                                                                                                                                                                                                                                                      | <b>Adjudicação:</b> 19/02/2024 07:31                 |
|                                                                                                                                                                                                                                                                                                      | <b>Homologação:</b> 19/02/2024 07:41                 |
|                                                                                                                                                                                                                                                                                                      | <b>Fonte:</b> www.comprasgovernamentais.gov.br       |
|                                                                                                                                                                                                                                                                                                      | <b>Quantidade:</b> 3                                 |
|                                                                                                                                                                                                                                                                                                      | <b>Unidade:</b> Unidade                              |
|                                                                                                                                                                                                                                                                                                      | <b>UF:</b> SC                                        |

| CNPJ                             | Razão Social do Fornecedor          | Valor da Proposta Final |
|----------------------------------|-------------------------------------|-------------------------|
| 44.258.379/0001-00<br>*VENCEDOR* | MARCELO VIEIRA DA SILVA 09512989921 | R\$ 1.650,00            |
| 45.329.312/0001-81               | BT COMERCIO INTELIGENTE LTDA        | R\$ 1.714,70            |



| CNPJ               | Razão Social do Fornecedor                               | Valor da Proposta Final |
|--------------------|----------------------------------------------------------|-------------------------|
| 45.769.285/0001-68 | REDNOV FERRAMENTAS LTDA.                                 | RS 1.751,99             |
| 18.658.738/0001-06 | REGAR IRRIGACAO LTDA                                     | RS 1.752,00             |
| 34.887.479/0001-41 | R.S. COMERCIO DE ELETROMESTICOS LTDA                     | RS 1.752,20             |
| 22.816.315/0001-44 | DARLAN MORAES DA SILVA                                   | RS 2.250,00             |
| 29.216.954/0001-18 | SOLUCOES NORTE ENGENHARIA, CONSTRUCOES E COMERCIO EIRELI | RS 9.997,00             |

Item 2: mangueira de jardim

Preço Estimado: R\$ 4,04 (un)

Média dos Preços Obtidos: R\$ 4,04

| Quantidade | Descrição           | Observação |
|------------|---------------------|------------|
| 150 Metros | mangueira de jardim |            |

Preço (Compras Governamentais) 1: Mediana das Propostas Finais RS 4,04

|                                                                                                                                                                                                                                                                                                                                                                                                       |                                                        |
|-------------------------------------------------------------------------------------------------------------------------------------------------------------------------------------------------------------------------------------------------------------------------------------------------------------------------------------------------------------------------------------------------------|--------------------------------------------------------|
| <b>Orgão:</b> ESTADO DO RIO DE JANEIRO                                                                                                                                                                                                                                                                                                                                                                | <b>Data:</b> 05/03/2024 10:00                          |
| <b>Objeto:</b> REGISTRO DE PREÇOS para AQUISIÇÃO DE MATERIAL HIDRÁULICO. DURANTE O PERÍODO DE 12 (DOZE) MESES, devidamente descritos, caracterizados e especificados no Termo de Referência, parte integrante do Edital, na forma da lei. Em caso de discordância entre as especificações deste objeto descritos no compras.gov e as especificações constantes deste edital, prevalecerão às últimas. | <b>Modalidade:</b> Pregão Eletrônico                   |
|                                                                                                                                                                                                                                                                                                                                                                                                       | <b>SRP:</b> SIM                                        |
| <b>Descrição:</b> Mangueira jardim - Mangueira Jardim Material: Pvc E Poliéster Trançado , Diâmetro: 1/2 POL. Pressão Máxima: 12 BAR., Comprimento: 50 M. Cor: Cristal , Características Adicionais: Três Camadas Intermediária De Pvc Transparente                                                                                                                                                   | <b>Identificação:</b> NºPregão:900382024 - UASG:986001 |
|                                                                                                                                                                                                                                                                                                                                                                                                       | <b>Lote/Item:</b> -164                                 |
|                                                                                                                                                                                                                                                                                                                                                                                                       | <b>Ata:</b> N/A                                        |
| <b>CatMat:</b> 455723 - Material: Pvc E Poliéster Trançado   Diâmetro: 1/2 POL   Pressão Máxima: 12 BAR.   Comprimento: 50 M   Cor: Cristal   Características Adicionais: Três Camadas Intermediária De Pvc Transparente                                                                                                                                                                              | <b>Fonte:</b> www.comprasgovernamentais.gov.br         |
|                                                                                                                                                                                                                                                                                                                                                                                                       | <b>Quantidade:</b> 500                                 |
|                                                                                                                                                                                                                                                                                                                                                                                                       | <b>Unidade:</b> Unidade                                |
|                                                                                                                                                                                                                                                                                                                                                                                                       | <b>UF:</b> RJ                                          |

| CNPJ               | Razão Social do Fornecedor                       | Valor da Proposta Final |
|--------------------|--------------------------------------------------|-------------------------|
| 37.160.129/0001-77 | 37.160.129 DIMAS ALVES PEREIRA                   | RS 2,80                 |
| <b>*VENCEDOR*</b>  |                                                  |                         |
| 22.807.102/0001-56 | RT RIO MATERIAL DE CONSTRUCAO LTDA               | RS 3,00                 |
| 44.387.697/0001-70 | BTS ARQUITETURA E CONSTRUCAO LTDA                | RS 3,28                 |
| 45.769.285/0001-68 | REDNOV FERRAMENTAS LTDA.                         | RS 3,36                 |
| 39.418.649/0001-62 | CONSTRULAR MATERIAIS DE CONSTRUCAO DE MACAE LTDA | RS 4,00                 |
| 31.868.626/0001-48 | V R M REPRESENTACAO COMERCIAL - EIRELI           | RS 4,04                 |
| 28.698.898/0001-32 | GMAC ENGENHARIA LTDA                             | RS 4,80                 |
| 31.206.714/0001-84 | QLUZ MATERIAL ELETRICO, HIDRAULICO E BAZAR LTDA  | RS 5,90                 |
| 52.813.485/0001-36 | HYDROLUZ LTDA                                    | RS 5,90                 |
| 50.109.240/0001-05 | 50.109.240 MARCOS GERALDO OLIVEIRA ROCHA         | RS 5,90                 |
| 10.286.548/0001-01 | FONTE MATERIAIS ELETRICOS LTDA                   | RS 5,90                 |



## Extrato de fontes Utilizadas neste relatório

**ATENÇÃO - O Banco de Preços é uma solução tecnológica que atende aos parâmetros de pesquisa dispostos em Leis vigentes, Instruções Normativas, Acórdãos, Regulamentos, Decretos e Portarias. Sendo assim, por reunir diversas fontes governamentais, complementares e sites de domínio amplo, o sistema não é considerado uma fonte e, sim, um meio para que as pesquisas sejam realizadas de forma segura, ágil e eficaz.**

### Fontes utilizadas nesta cotação:

1 - ComprasNet  
[www.comprasgovernamentais.gov.br](http://www.comprasgovernamentais.gov.br)

Data: 12/04/2024 09:11:50

[Acessar a fonte aqui](#)



**DEMONSTRATIVO DA COMPATIBILIDADE DA PREVISÃO DE RECURSOS  
ORÇAMENTÁRIOS**

**DATA DA PESQUISA NA DOTAÇÃO: 29/05/2024**

**Município de Portão - Saldo da Despesa 2465  
Saldo da Despesa 55**

**Município de Portão - Saldo da Despesa 2465**

**Dados da Dotação**

**Descrição:** OUTROS MATERIAIS DE CONSUMO  
**Categoria:** 333903099000000  
**Orgão:** 2 - SECR.MUN.ADMINISTRACAO E GOVERNO  
**Unidade:** 3 - DEFESA CIVIL  
**Dotação Principal:** 230 - OUTROS MATERIAIS DE CONSUMO  
**Fonte Recurso:** 1 - RECURSO LIVRE

**Contabilidade**

**Crédito:** 18.730,00  
**Orçamento:** 30.000,00  
**Especial:** 0,00  
**Extraordinário:** 0,00  
**Suplemento:** 0,00  
**Reduzido:** 0,00  
**Utilizado:** 18.730,00  
**Reserva:** 0,00  
**Total Disponível:** 11.270,00

**Compras**

**Solicitações tramitadas sem Licitação:** 0,00  
**Licitações sem OC:** 0,00  
**OC não empenhada:** 0,00  
**Total Disponível:** 11.270,00



**DEMONSTRATIVO DA COMPATIBILIDADE DA PREVISÃO DE RECURSOS ORÇAMENTÁRIOS**

**DATA DA PESQUISA NA DOTAÇÃO: 29/05/2024**

**Município de Portão - Saldo da Despesa 2465**

**Município de Portão - Saldo da Despesa 2465**

**Dados da Dotação**

**Descrição:** OUTROS MATERIAIS DE CONSUMO  
**Categoria:** 333903099000000  
**Orgão:** 2 - SECR.MUN.ADMINISTRACAO E GOVERNO  
**Unidade:** 3 - DEFESA CIVIL  
**Dotação Principal:** 230 - OUTROS MATERIAIS DE CONSUMO  
**Fonte Recurso:** 1 - RECURSO LIVRE

**Contabilidade**

**Crédito:** 18.730,00  
**Orçamento:** 30.000,00  
**Especial:** 0,00  
**Extraordinário:** 0,00  
**Suplemento:** 0,00  
**Reduzido:** 0,00  
**Utilizado:** 18.730,00  
**Reserva:** 0,00  
**Total Disponível:** 11.270,00

**Compras**

**Solicitações tramitadas sem Licitação:** 0,00  
**Licitações sem OC:** 0,00  
**OC não empenhada:** 0,00  
**Total Disponível:** 11.270,00



## JUSTIFICATIVA DO PREÇO E RAZÃO DA ESCOLHA DO CONTRATADO

Rafael de Almeida, Diretor Geral de Compras, em obediência ao que dispõe o art.72 e 75, VIII da Lei nº 14.133, de 1º de abril de 2021, informa que:

Para aquisição emergencial, conforme Laudo da Defesa Civil e Decreto de Situação de Emergência Municipal nº1535/2024 bem como decreto estadual 57.626/2024, de equipamentos e assessorios de limpeza, lava jato e mangueira, justifica-se a escolha da contratada JOAO BATISTA DE FARIAS FETZNER - ME, CNPJ: 04.857180/0001-83, no valor global de R\$ 8.992,50 (oito mil, novecentos e noventa e dois reais e cinquenta centavos), tanto à justificativa de menor preço, quanto a habilitação da contratada, além da caracterização e comprovação da situação fática que autoriza a Dispensa de Licitações nº 225/2024 por meio de Parecer Jurídico.

1. O preço praticado pela fornecedora é compatível com o valor de mercado, conforme pesquisa com fornecedores do mesmo ramo de atividade e no Banco de Preços. A escolha da contratada se deu pela apresentação do menor preço e disponibilidade de fornecimento, observado a emergencialidade.

2. A prestação de serviços ou fornecimento dos produtos disponibilizados pela empresa supracitada é compatível e não apresenta diferença que venha influenciar na escolha, ficando vinculada a verificação da habilitação.

3. Com base no art. 70, III da Lei 14.133/2021 dispensamos parcialmente os documentos de habilitação jurídica devido à contratação ser de entrega imediata e valor inferior a ¼ do limite para dispensa de licitação, bem como parecer jurídico acostado ao processo.

Assume, pois, a responsabilidade quanto às informações prestadas e documentos que instruem o processo de pedido de compra/contratação e DECLARA que não possui qualquer parentesco, até o terceiro grau, ou vínculo de amizade com quais quer dos sócios- administradores da empresa escolhida, firmando o presente termo de responsabilidade, de livre espontânea vontade, na presença da autoridade superior a quem relatou as diligências realizadas e que atesta, abaixo, o conhecimento delas.

RAFAEL DE  
ALMEIDA:82111308072

Assinado de forma digital por  
RAFAEL DE ALMEIDA:82111308072  
Dados: 2024.05.29 12:52:41 -03'00'

Portão, 29 de maio de 2024.

---

**Rafael de Almeida**  
**DIRETOR GERAL DE COMPRAS E LICITAÇÕES**